

VI-6 図面

1. 発電所

1.1 送電関係一覧図

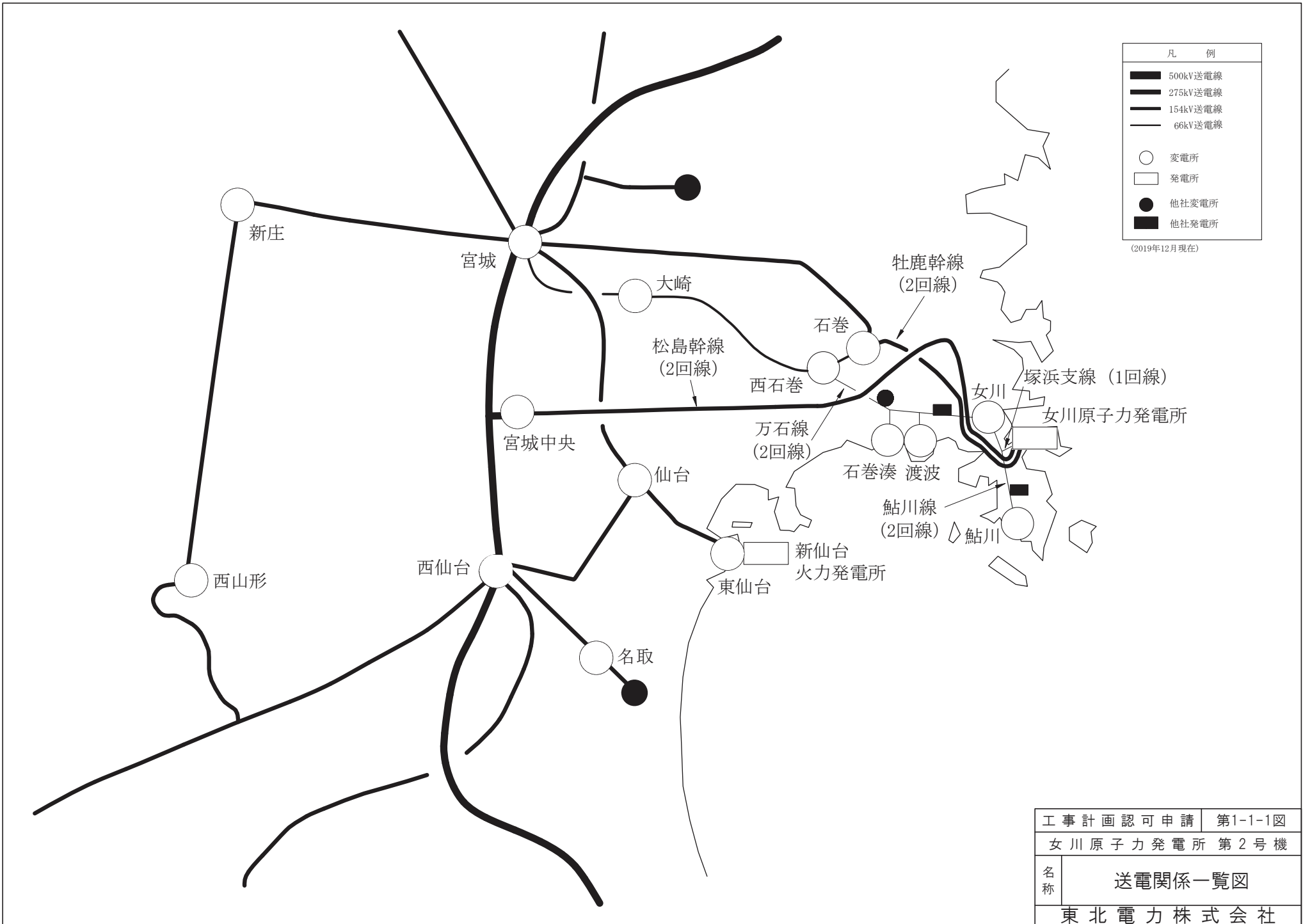

凡 例	
	500kV送電線
	275kV送電線
	154kV送電線
	66kV送電線
	変電所
	発電所
	他社変電所
	他社発電所

(2019年12月現在)

工事計画認可申請	第1-1-1図
女川原子力発電所 第2号機	
名称	送電関係一覧図
東北電力株式会社	

1.2 工場又は事業所の概要を明示した地形図

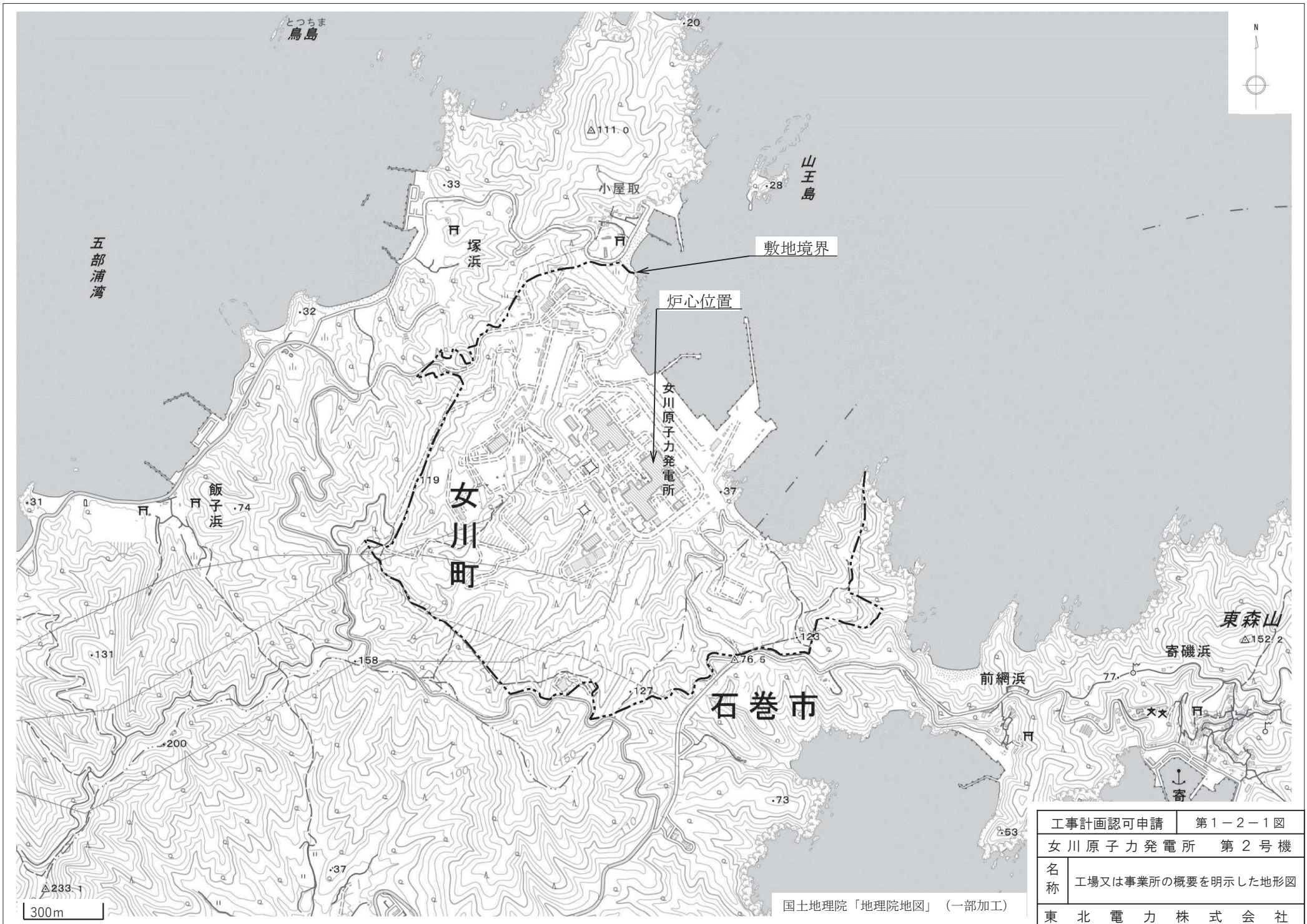

工事計画認可申請	第1-2-1図
女川原子力発電所	第2号機
名称	工場又は事業所の概要を明示した地形図
東北電力株式会社	
9Z05	

国土地理院「地理院地図」(一部加工)

1.3 主要設備の配置の状況を明示した平面図及び断面図

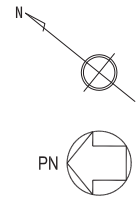
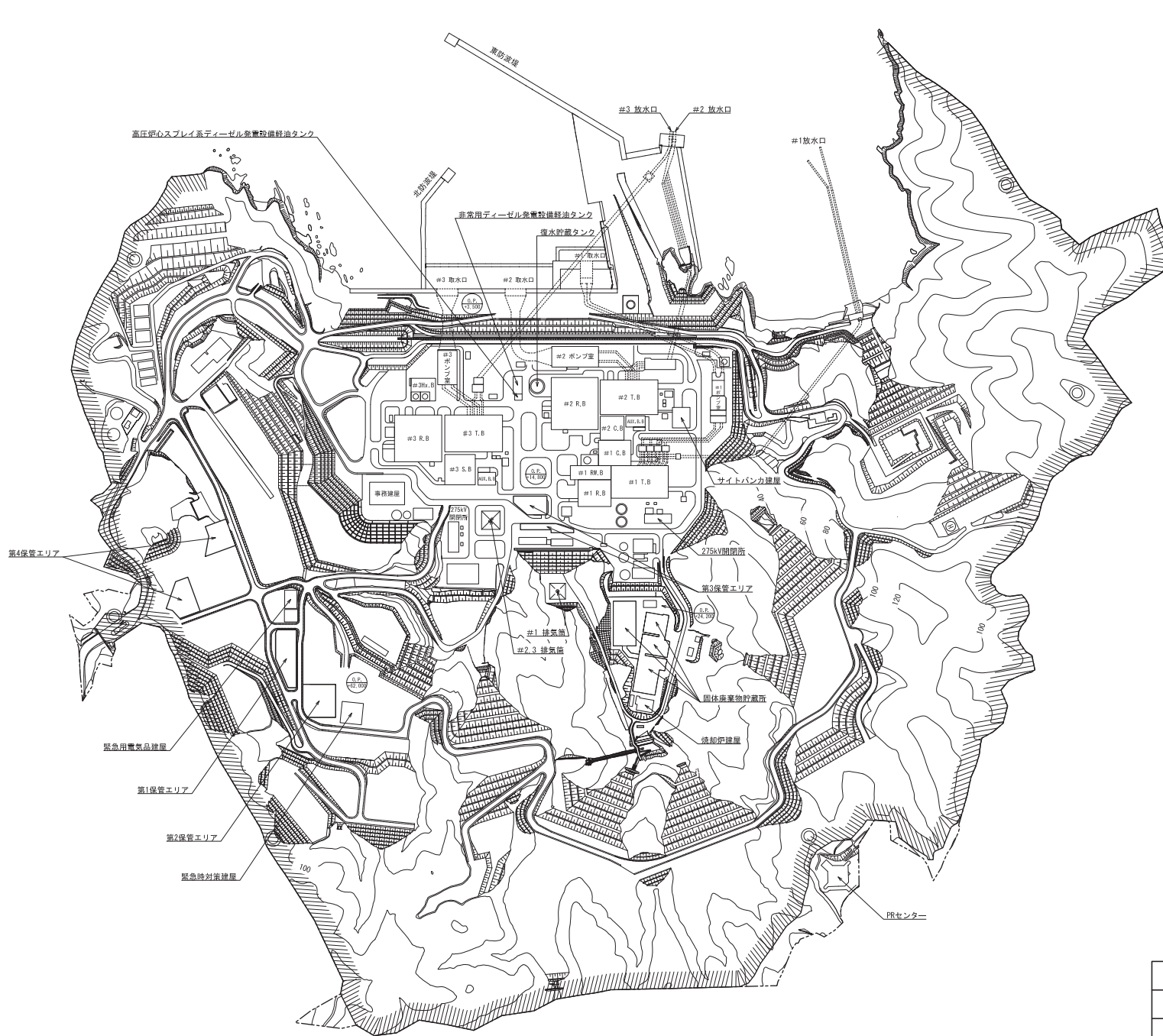

- 凡例
- R.B 原子炉建屋
 - T.B タービン建屋
 - C.B 制御建屋
 - RW.B 放射性廃棄物処理建屋
 - S.B サービス建屋
 - AUX,B.B 補助ボイラー建屋
 - Hx.B 海水熱交換器建屋
 - //// 周辺監視区域
 - - - 敷地境界
 - ◎ モニタリングポスト



工事計画認可申請	第1-3-1図
女川原子力発電所 第2号機	
名称	主要設備の配置の状況を明示した平面図及び断面図 発電所全体図
東北電力株式会社	

原子炉建屋 O.P. -8.10

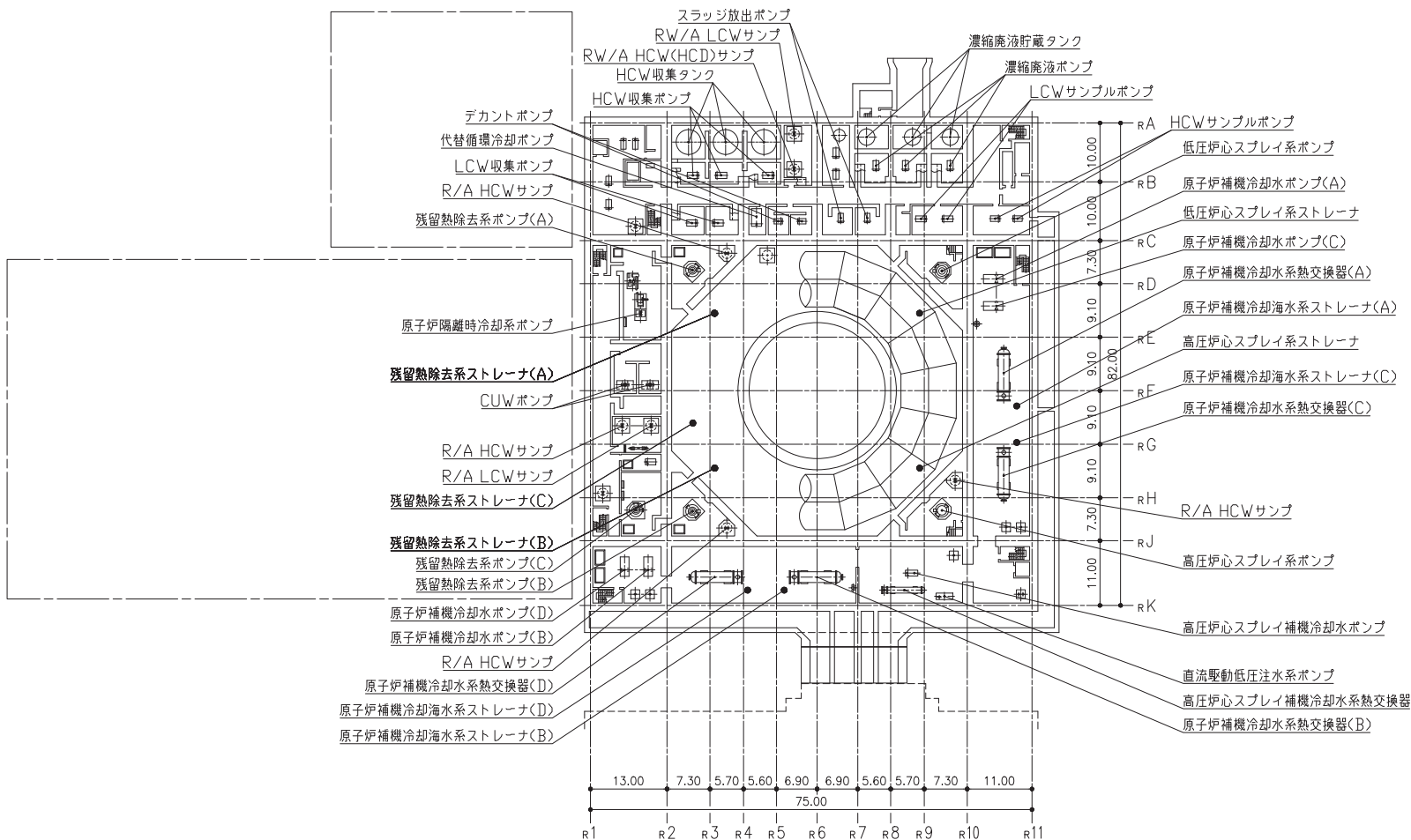

海水ポンプ室

注：寸法はmを示す。

工事計画認可申請	第1-3-2-1 図
女川原子力発電所 第2号機	
名	主要設備の配置の状況を明示した
称	平面図及び断面図 発電所機器配置図(その1)(平面)
東北電力株式会社	

原子炉建屋 MB3F

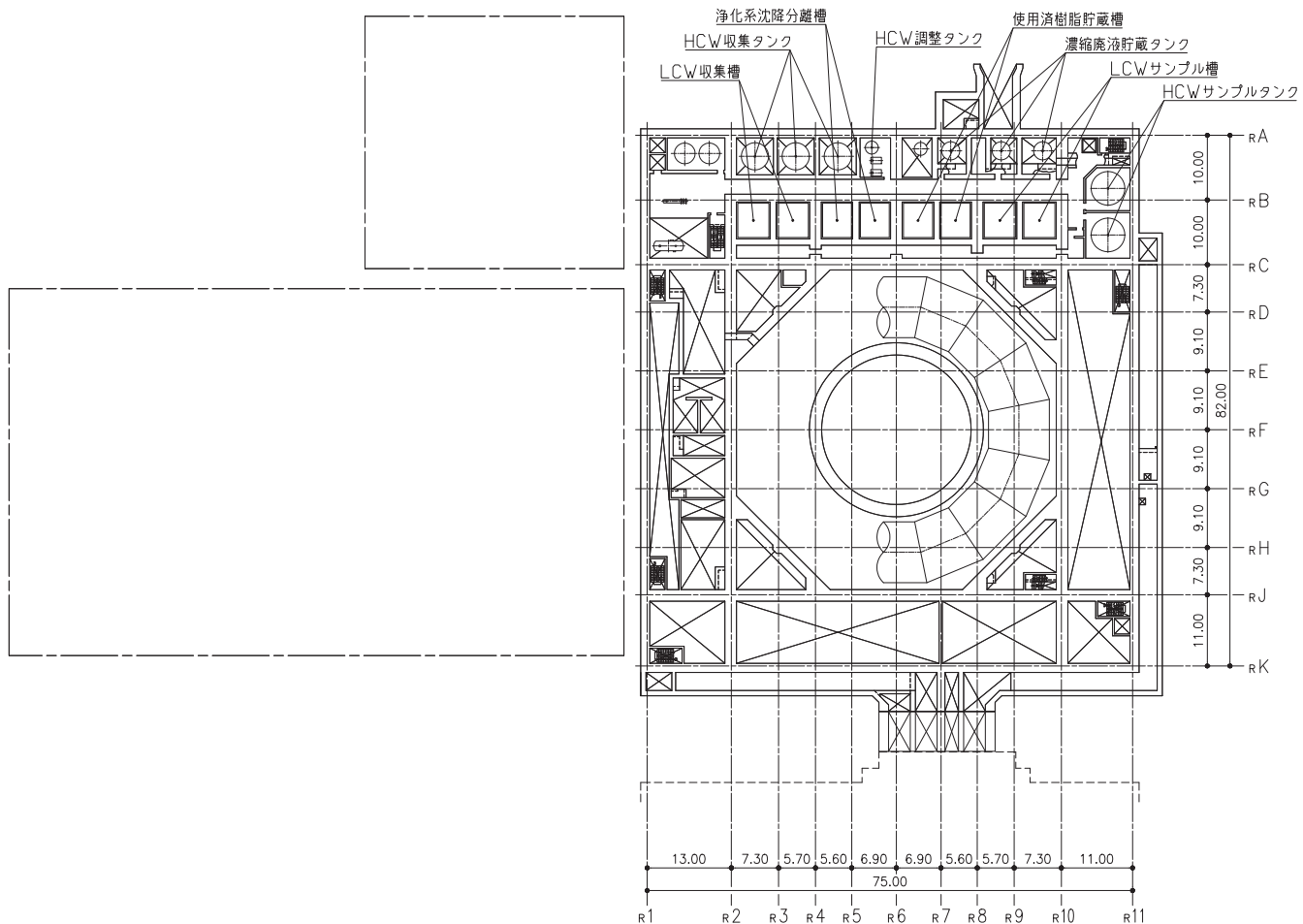

海水ポンプ室

注：寸法はmを示す。

工事計画認可申請	第1-3-2-2図
女川原子力発電所 第2号機	
名	主要設備の配置の状況を明示した
称	平面図及び断面図 発電所機器配置図(その2)(平面)
東北電力株式会社	

制御建屋 O.P. 1.50

原子炉建屋 O.P. -0.80 (一部 2.00)

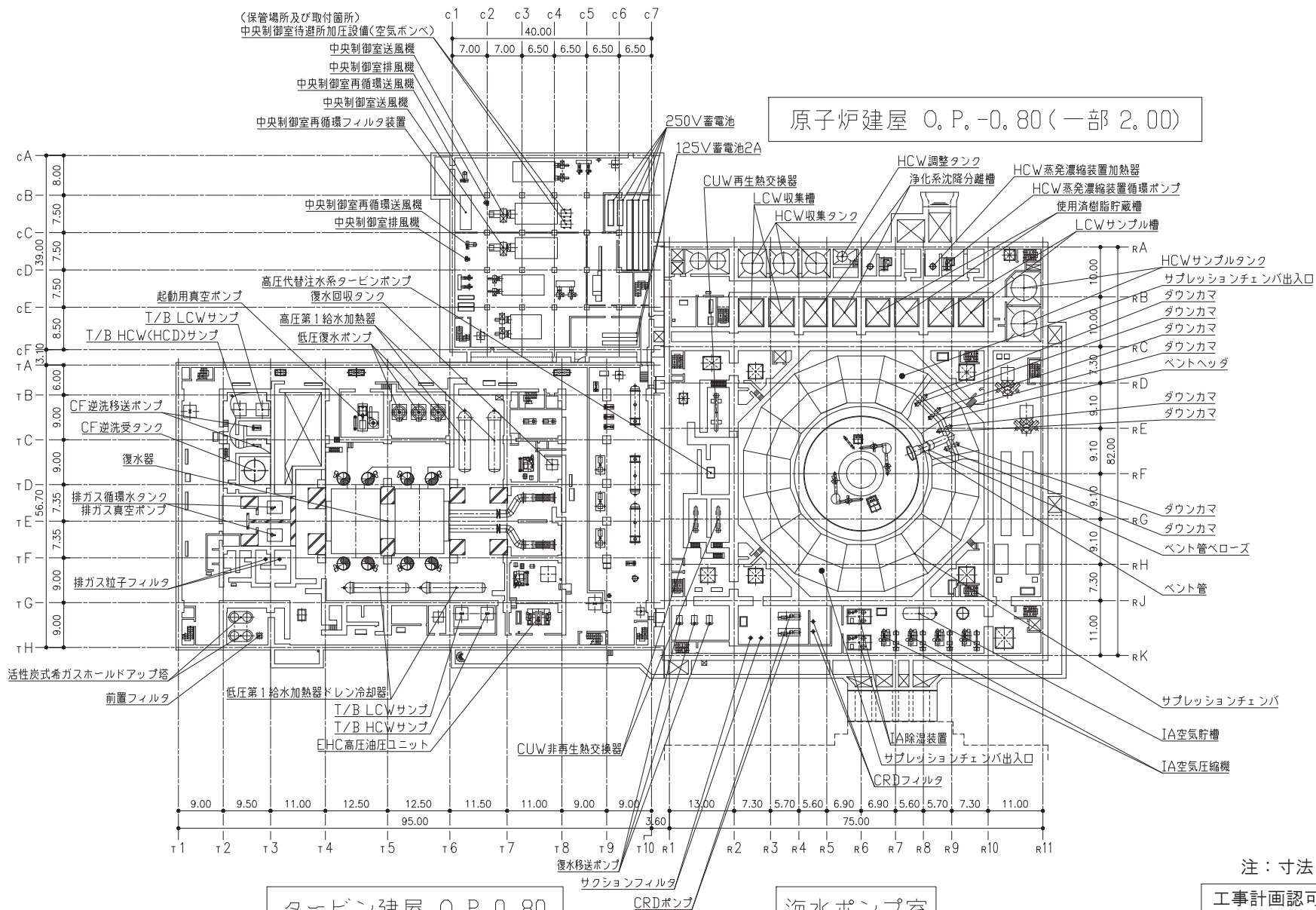

タービン建屋 O.P. 0.80

海水ポンプ室

注：寸法はmを示す。

工事計画認可申請	第1-3-2-3図
女川原子力発電所 第2号機	
名	主要設備の配置の状況を明示した
称	平面図及び断面図 発電所機器配置図(その3)(平面)
東北電力株式会社	

制御建屋 MB2F

原子炉建屋 O.P.5.10

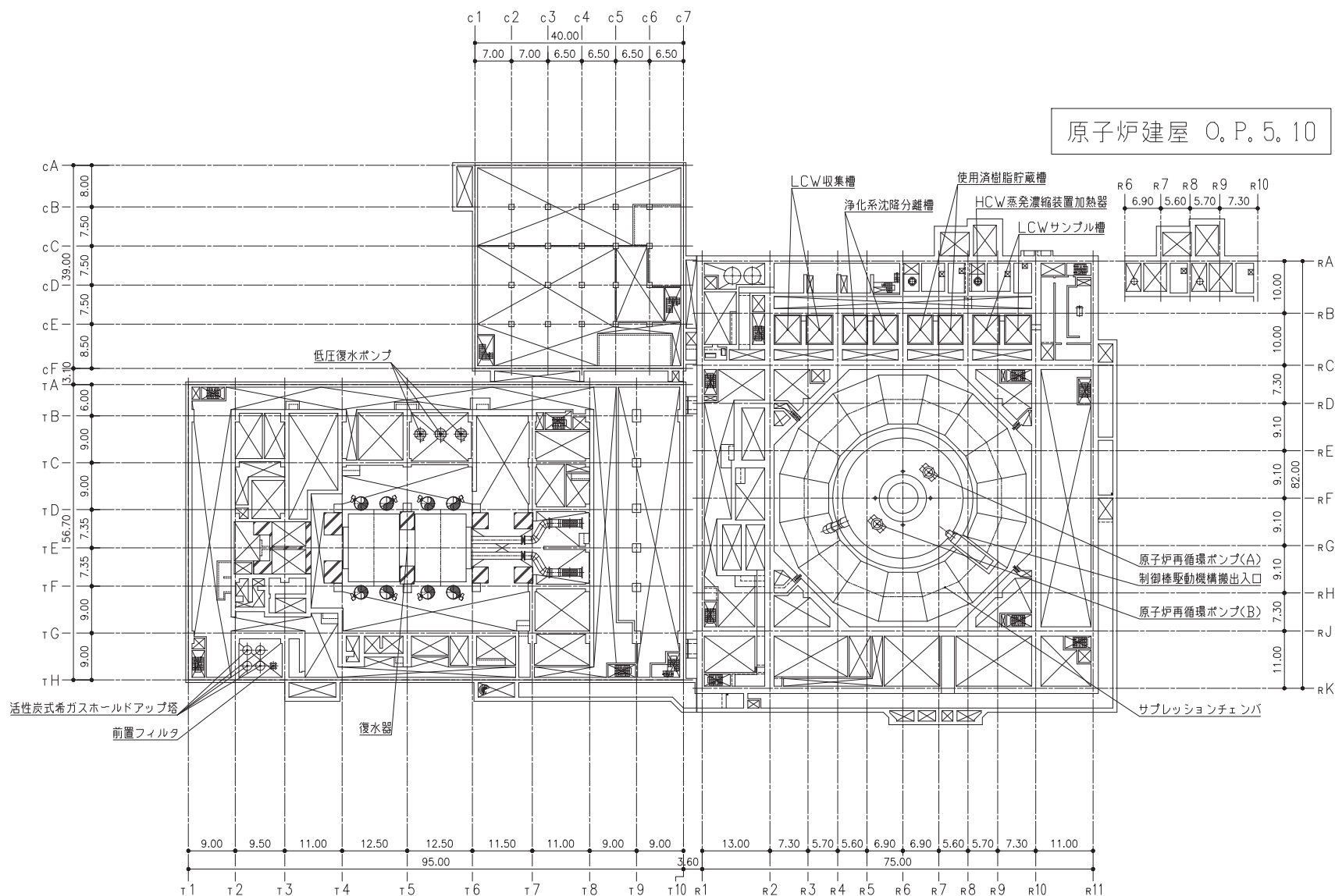

タービン建屋 MB2F

原子炉建屋 MB2F

注：寸法はmを示す。

工事計画認可申請	第1-3-2-4 図
女川原子力発電所 第2号機	
名	主要設備の配置の状況を明示した
称	平面図及び断面図 発電所機器配置図(その4)(平面)
東北電力株式会社	

制御建屋 O.P. 8.00

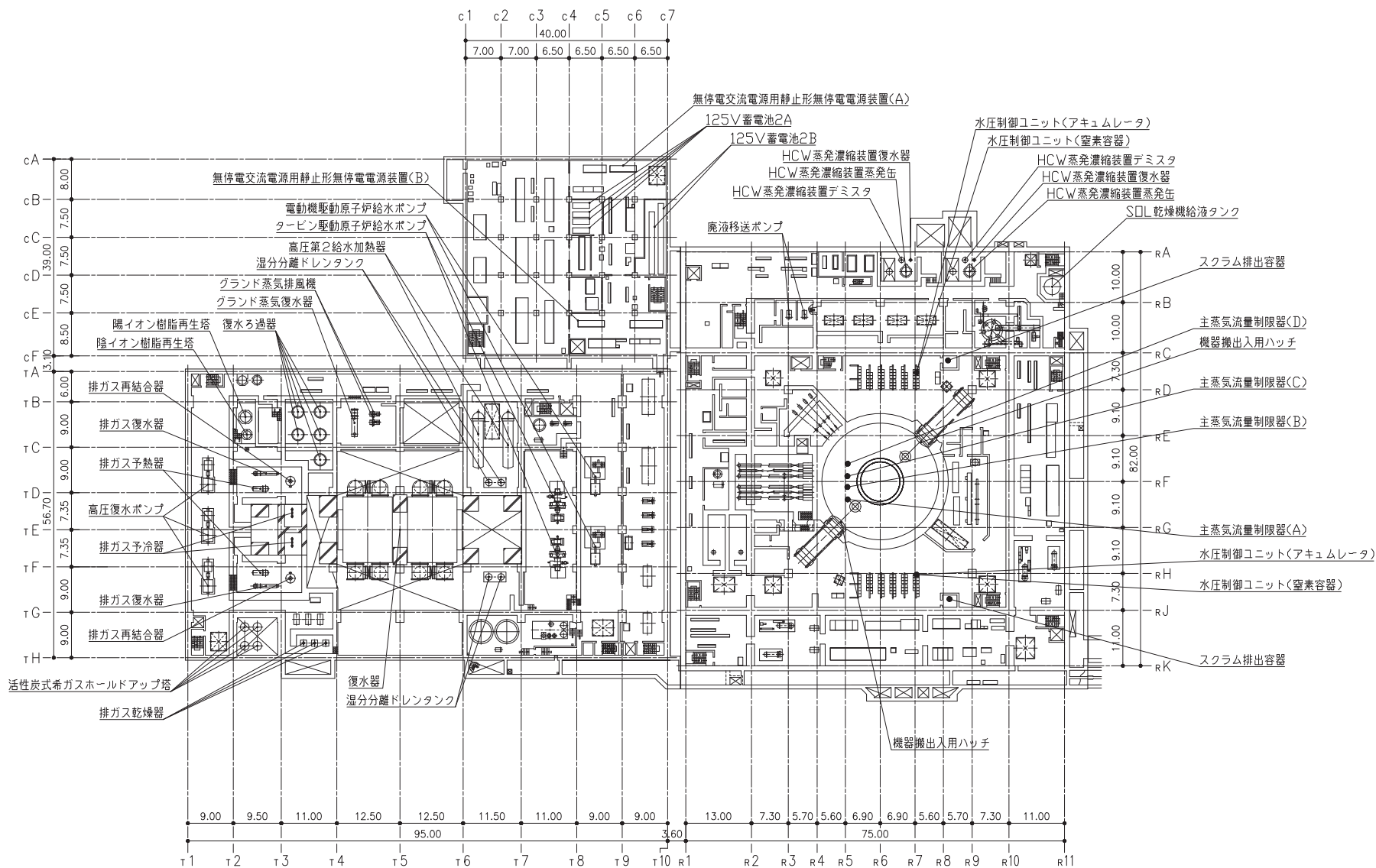

タービン建屋 O.P. 7.60

原子炉建屋 O.P. 6.00 (一部 9.10)

注：寸法はmを示す。

工事計画認可申請	第1-3-2-5図
女川原子力発電所 第2号機	
名	主要設備の配置の状況を明示した
称	平面図及び断面図 発電所機器配置図(その5)(平面)
東北電力株式会社	

補助ボイラー建屋
O. P. 11.00

制御建屋 MB1F

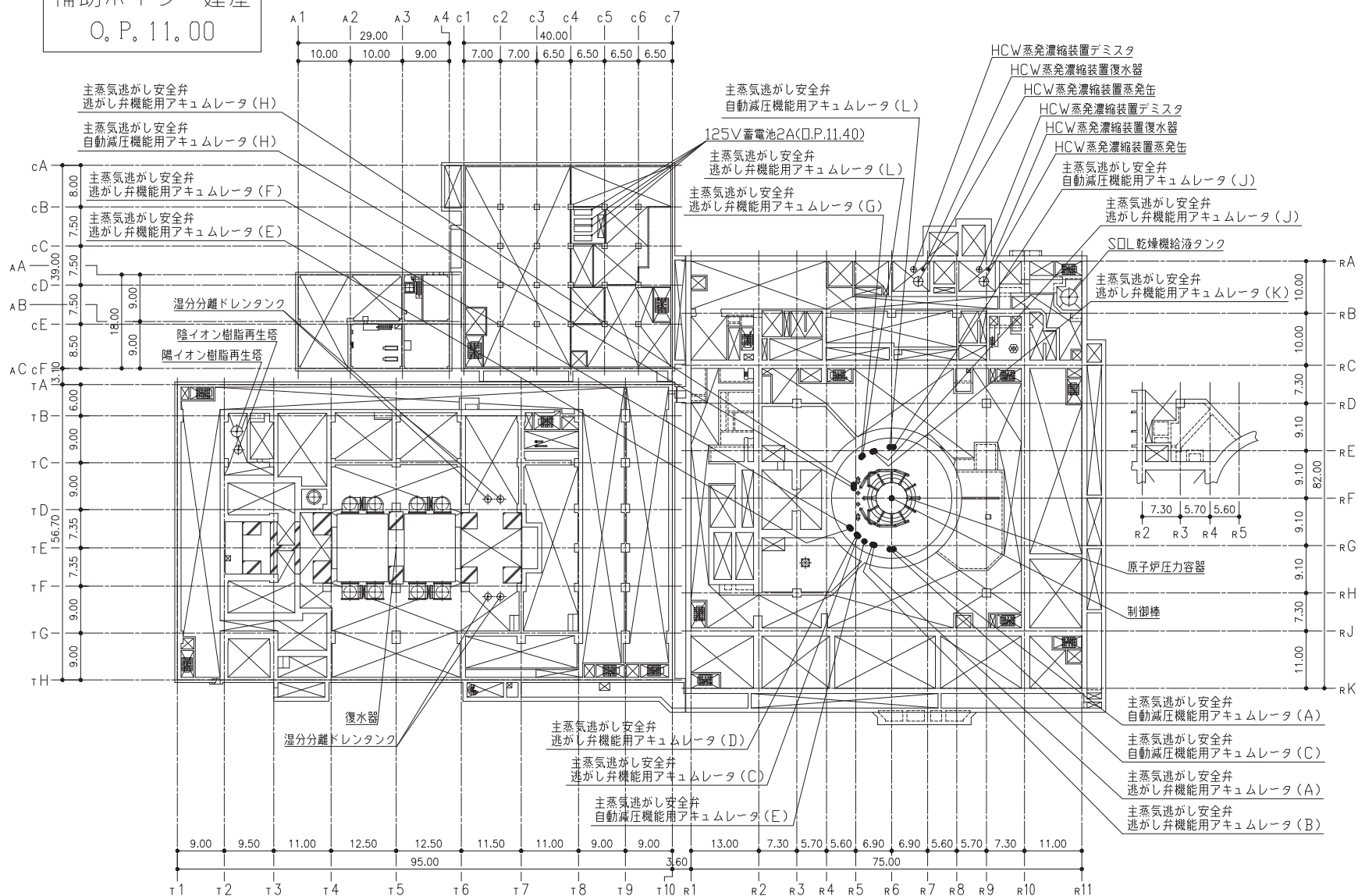

タービン建屋 MB1F

原子炉建屋 MB1F

注：寸法はmを示す。

工事計画認可申請	第1-3-2-6図
女川原子力発電所 第2号機	
名	主要設備の配置の状況を明示した
称	平面図及び断面図 発電所機器配置図(その6)(平面)
東北電力株式会社	

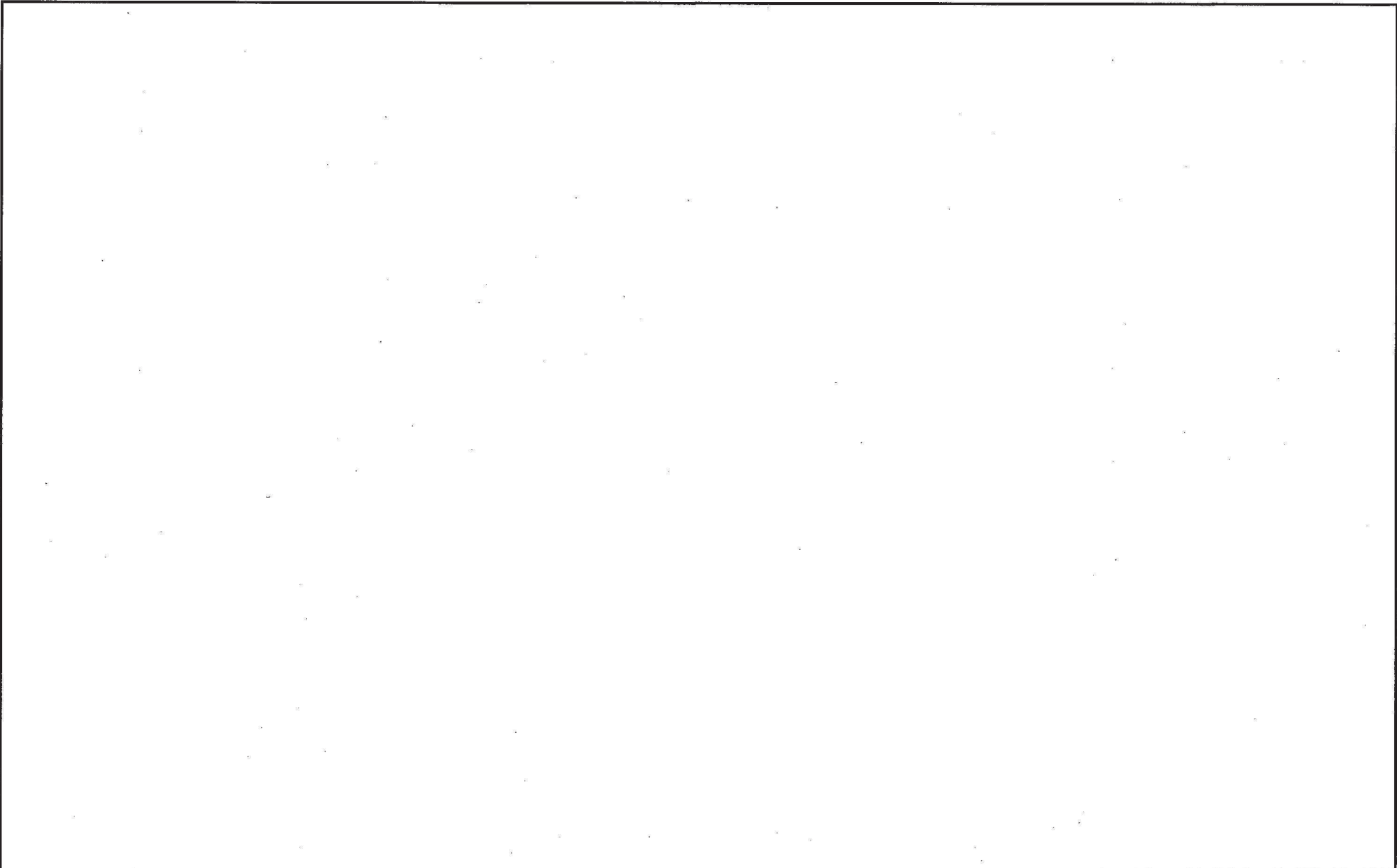

工事計画認可申請	第1-3-2-7図
女川原子力発電所 第2号機	
名	主要設備の配置の状況を明示した 平面図及び断面図
称	発電所機器配置図(その7)(平面)
東北電力株式会社	

枠囲みの内容は商業機密の観点から公開できません。

0512

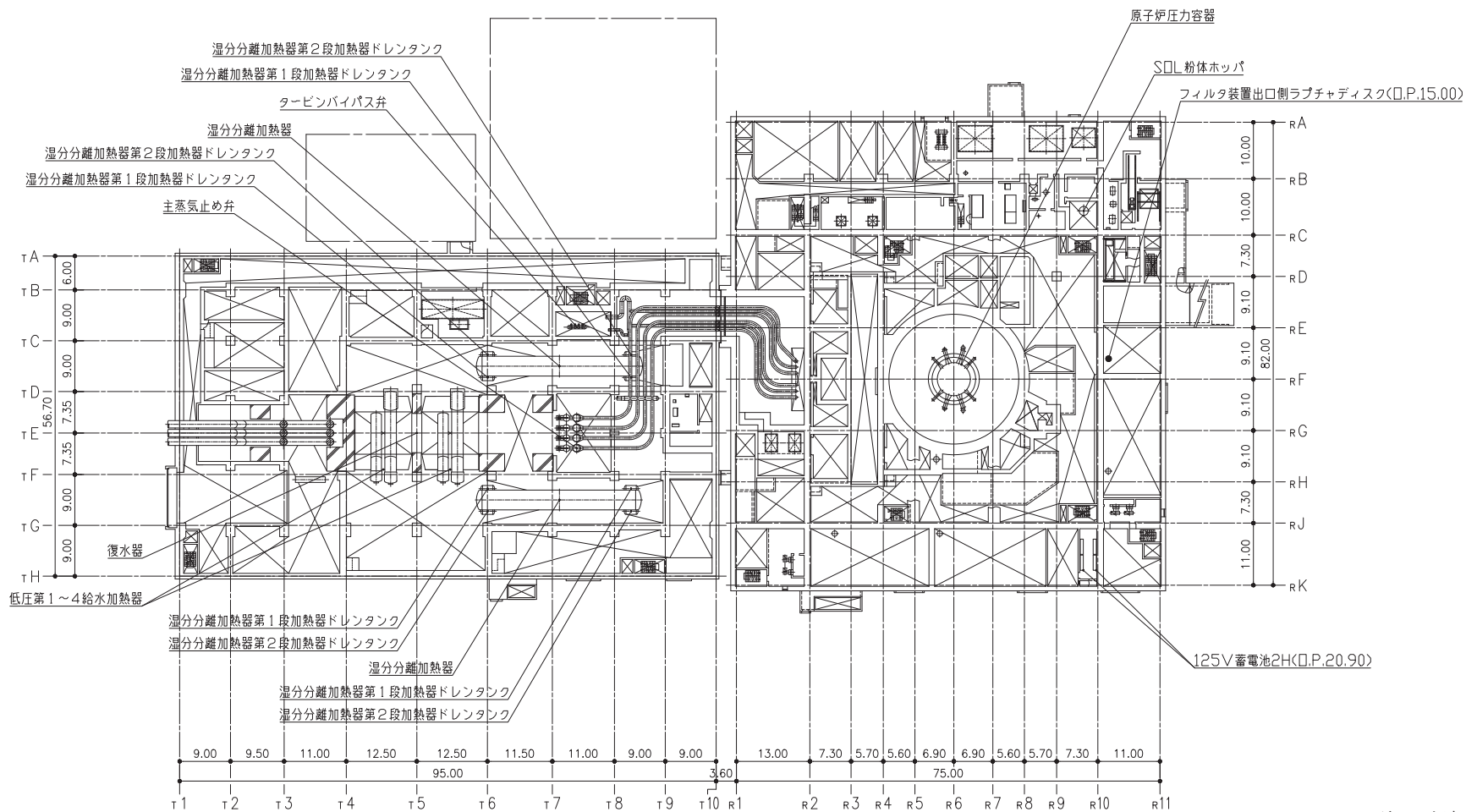

タービン建屋 M2F

原子炉建屋 M2F

注：寸法はmを示す。

工事計画認可申請	第1-3-2-8図
女川原子力発電所 第2号機	
名	主要設備の配置の状況を明示した
称	平面図及び断面図 発電所機器配置図(その8)(平面)
東北電力株式会社	

制御建屋 O. P. 19. 50

補助ボイラー建屋
O. P. 20. 00

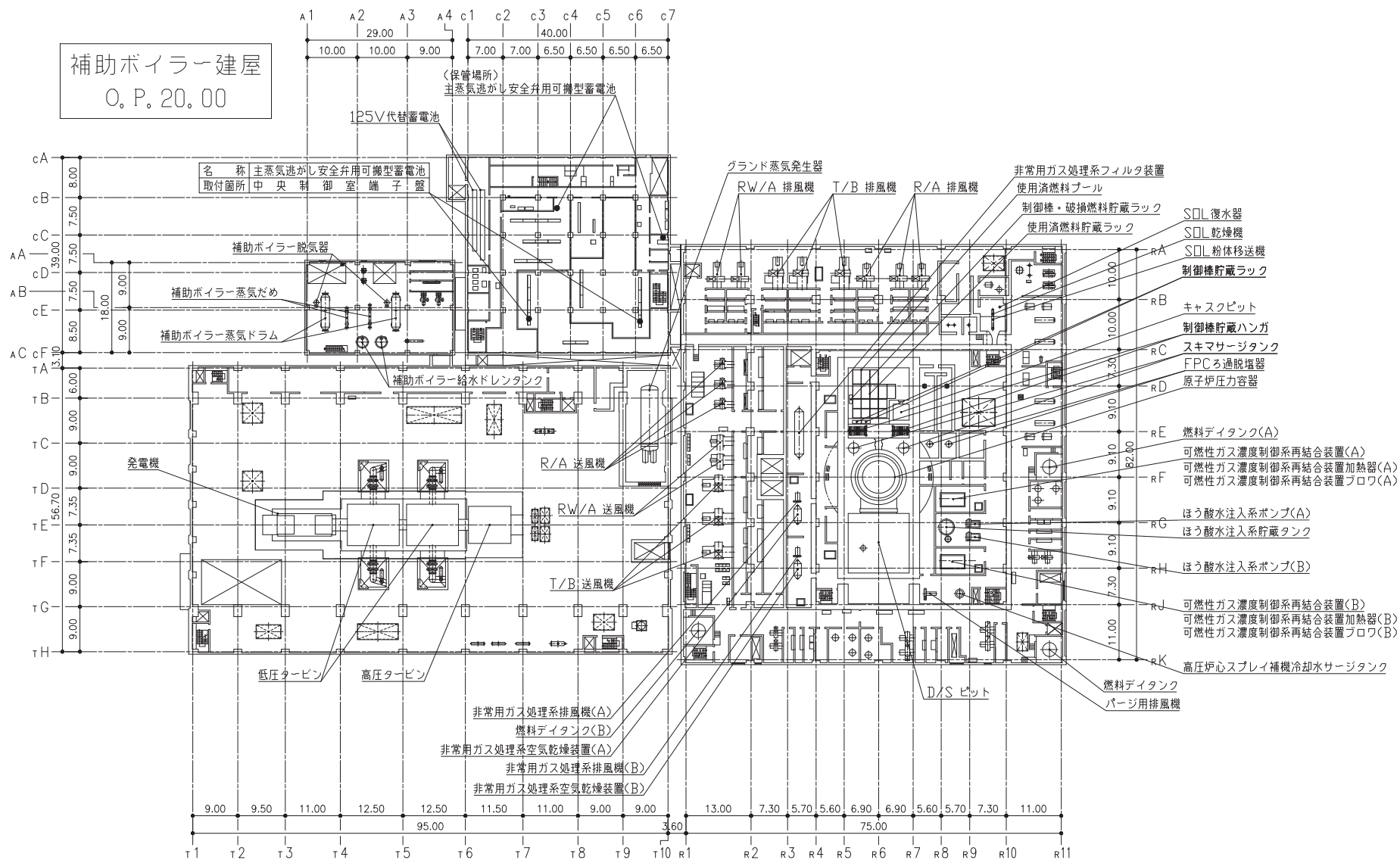

タービン建屋 O. P. 24. 80

原子炉建屋 O. P. 22. 50 (一部 24. 80)

注：寸法はmを示す。

工事計画認可申請	第1-3-2-9 図
女川原子力発電所 第2号機	
名	主要設備の配置の状況を明示した
称	平面図及び断面図 発電所機器配置図 (その9) (平面)
東北電力株式会社	

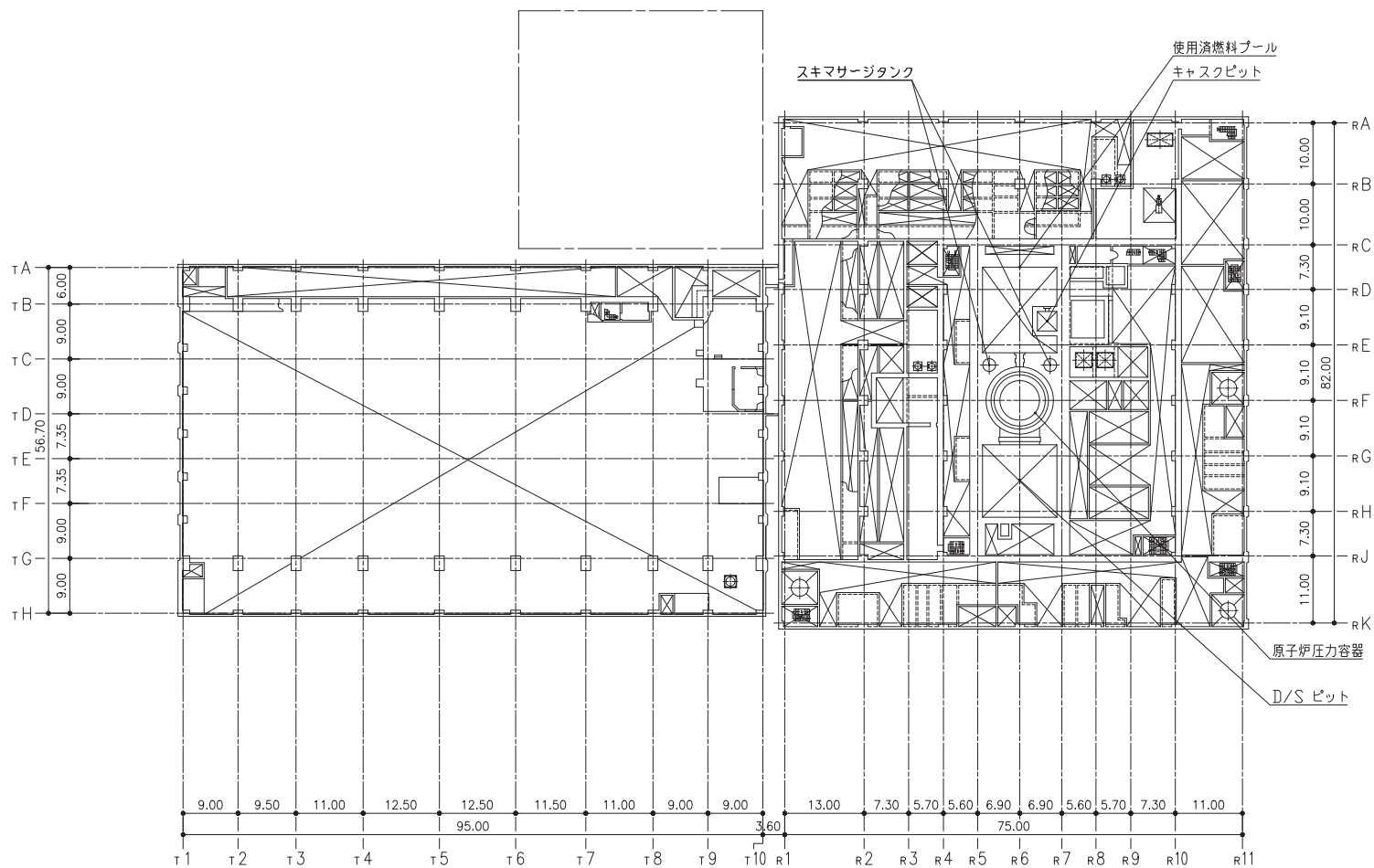

タービン建屋 M3F

原子炉建屋 M3F

注：寸法はmを示す。

工事計画認可申請	第1-3-2-10図
女川原子力発電所 第2号機	
名	主要設備の配置の状況を明示した
称	平面図及び断面図 発電所機器配置図(その10)(平面)
東北電力株式会社	

制御建屋 O. P. 23. 50

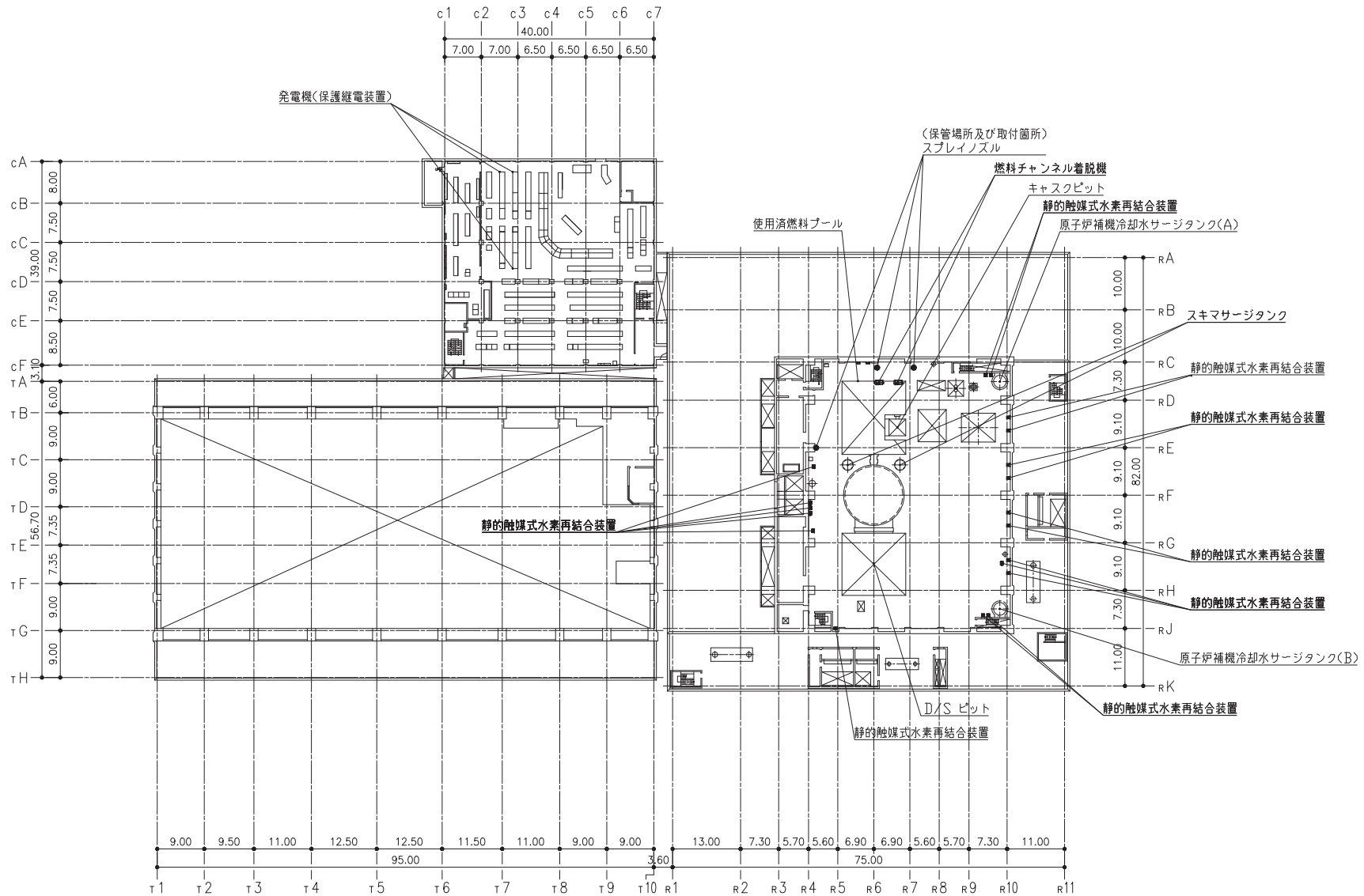

タービン建屋 O. P. 32. 80

原子炉建屋 O. P. 33. 20 (一部 31. 40)

注：寸法はmを示す。

工事計画認可申請	第1-3-2-11図
女川原子力発電所 第2号機	
名	主要設備の配置の状況を明示した
称	平面図及び断面図 発電所機器配置図 (その11) (平面)
東北電力株式会社	

制御建屋 O. P. 29. 15

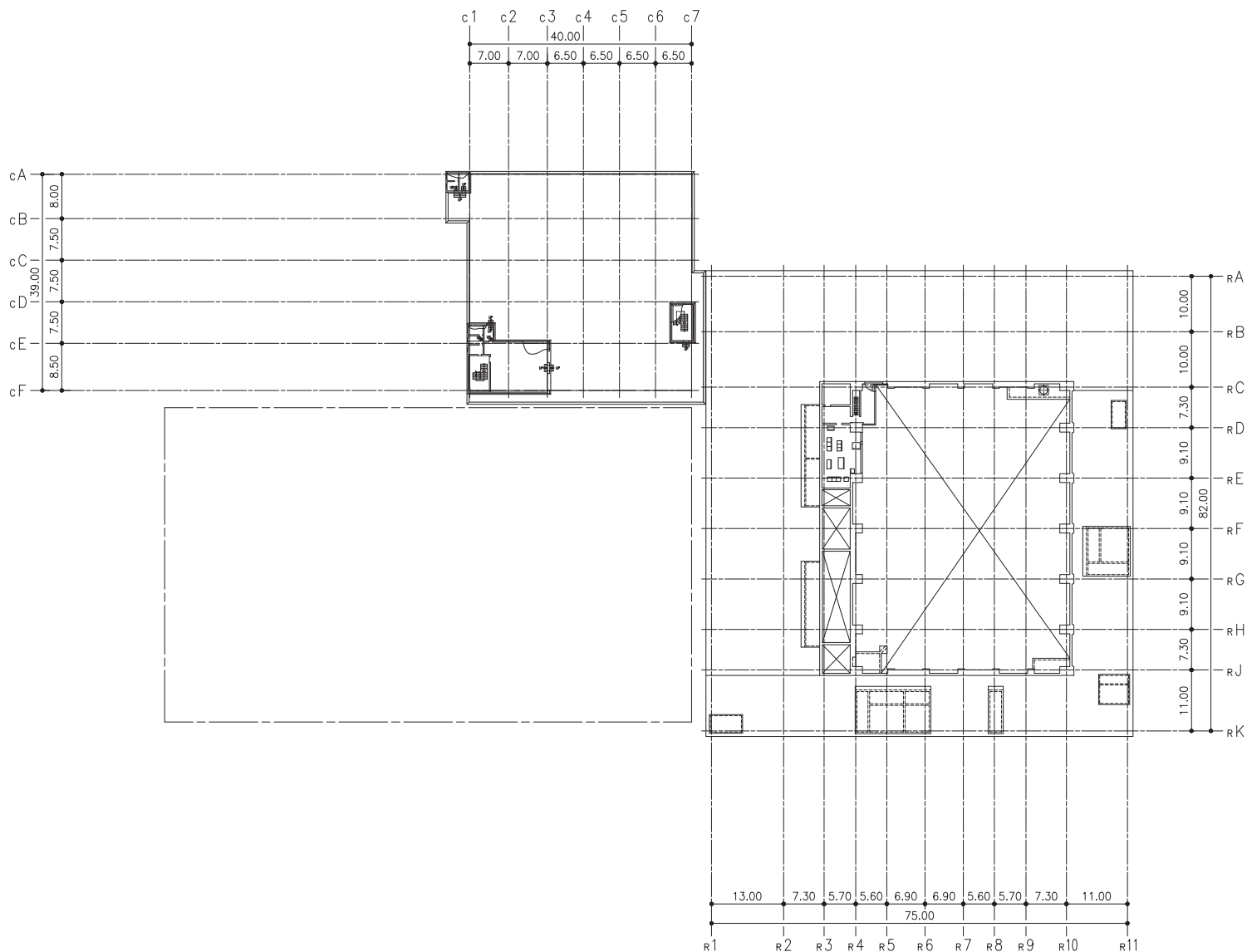

原子炉建屋 M4F

注：寸法はmを示す。

工事計画認可申請	第1-3-2-12図
女川原子力発電所 第2号機	
名称	主要設備の配置の状況を明示した 平面図及び断面図 発電所機器配置図(その12)(平面)
東北電力株式会社	

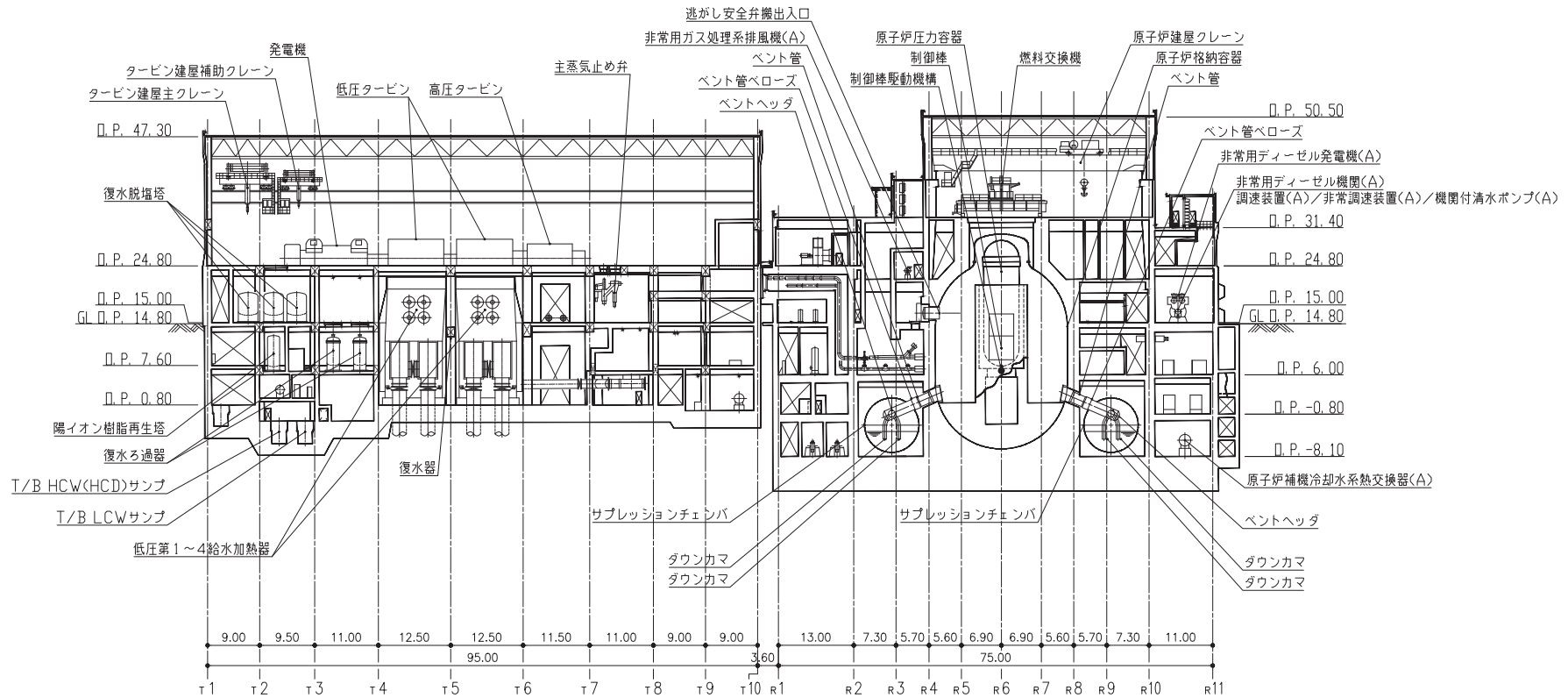
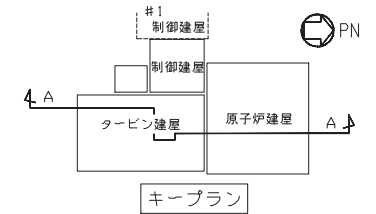

タービン建屋

原子炉建屋

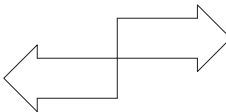

A-A断面図

注：寸法はmを示す。

工事計画認可申請	第1-3-2-13図
女川原子力発電所 第2号機	
名称	主要設備の配置の状況を明示した 平面図及び断面図 発電所機器配置図 (その13) (断面)
東北電力株式会社	

タービン建屋

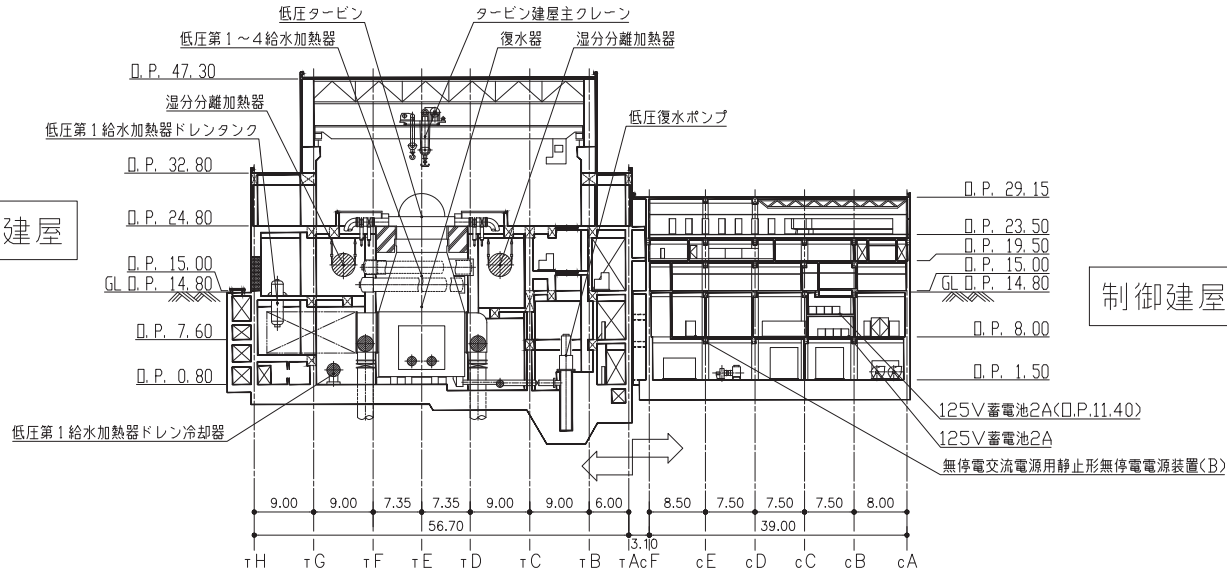

B-B断面図

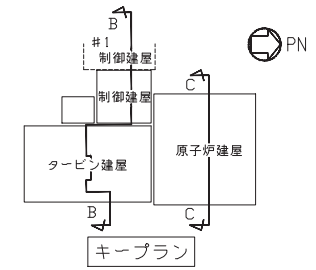

制御建屋

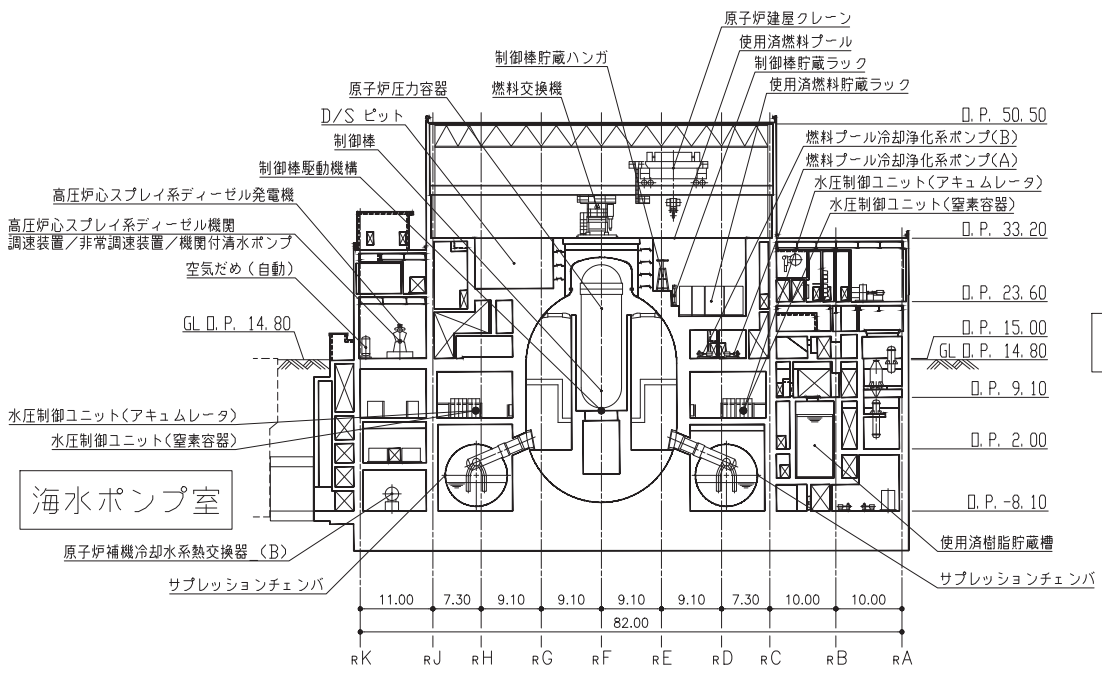

原子炉建屋

海水ポンプ室

C-C断面図

注：寸法はmを示す。

工事計画認可申請	第1-3-2-14図
女川原子力発電所 第2号機	
名称	主要設備の配置の状況を明示した 平面図及び断面図 発電所機器配置図(その14)(断面)
東北電力株式会社	

地下軽油タンクピット O. P. 56. 70

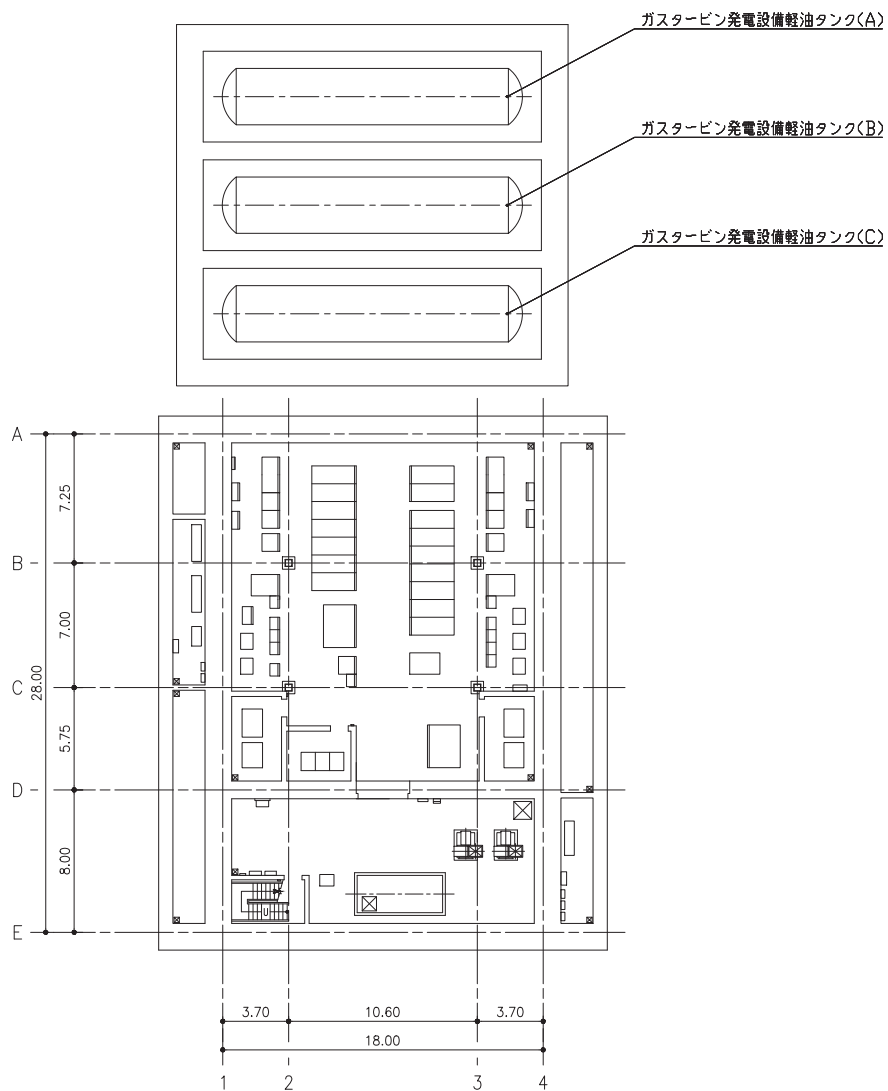

緊急用電気品建屋 O. P. 56. 40

注：寸法はmを示す。

工事計画認可申請	第1-3-3-1図
女川原子力発電所 第2号機	
名	主要設備の配置の状況を明示した
称	平面図及び断面図
	緊急用電気品建屋 機器配置図(その1) (平面)
東北電力株式会社	

地下軽油タンクピット

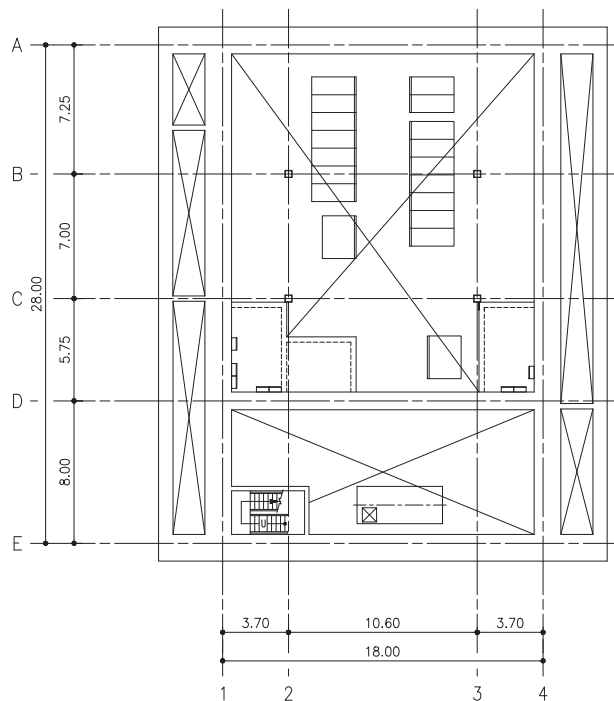
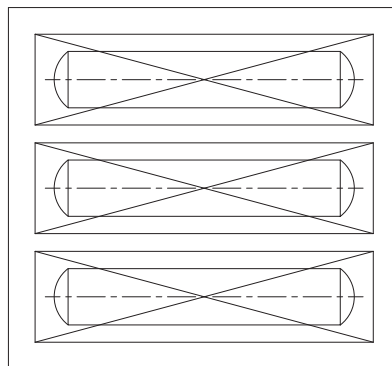

緊急用電気品建屋 O. P. 59.00

注：寸法はmを示す。

工事計画認可申請	第1-3-3-2図
女川原子力発電所 第2号機	
名	主要設備の配置の状況を明示した
称	平面図及び断面図
	緊急用電気品建屋 機器配置図(その2) (平面)
東北電力株式会社	

地下軽油タンクピット O. P. 62. 30

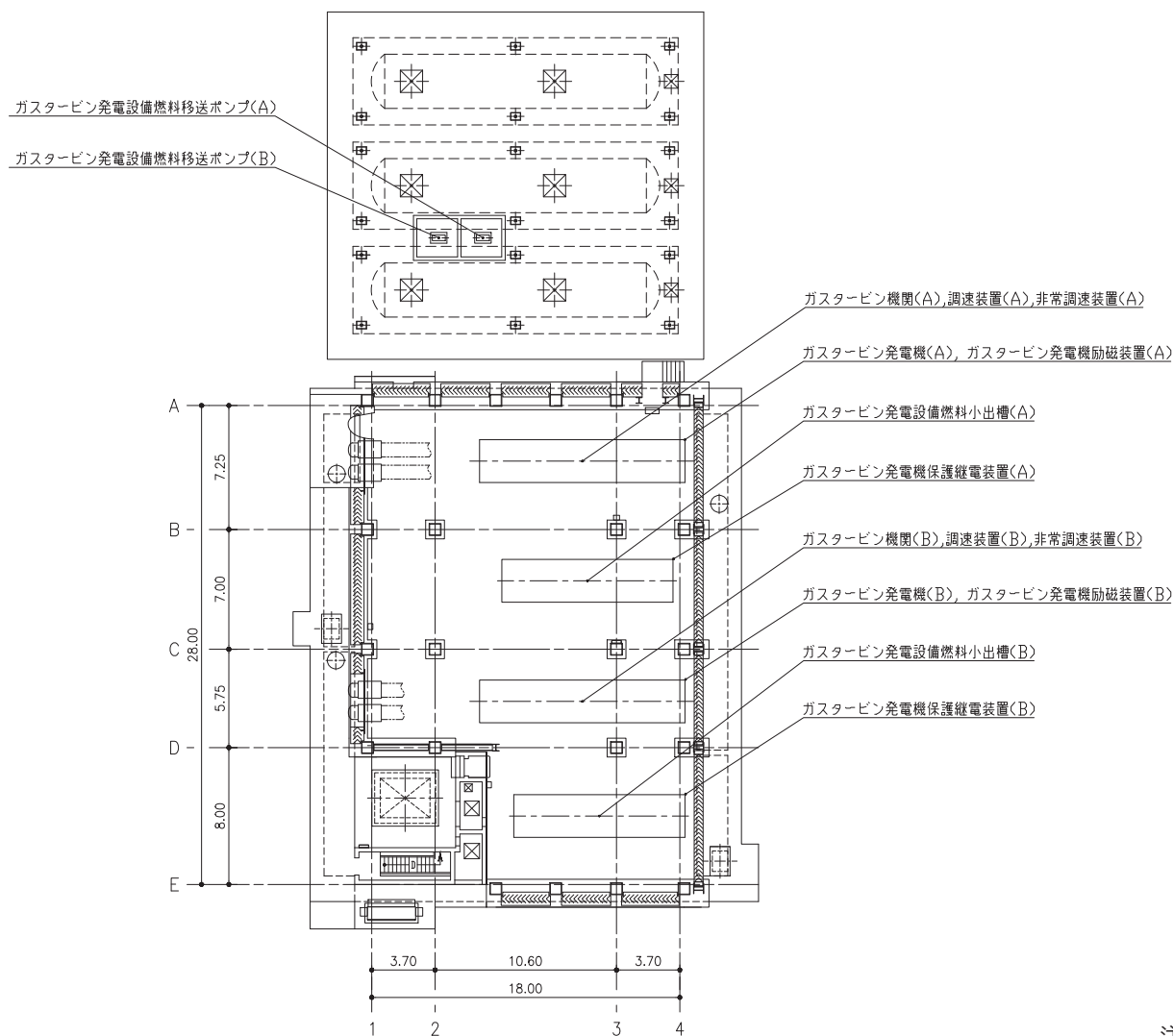

緊急用電気品建屋 O. P. 62. 90

注：寸法はmを示す。

工事計画認可申請	第1-3-3-3図
女川原子力発電所 第2号機	
名	主要設備の配置の状況を明示した 平面図及び断面図
称	緊急用電気品建屋 機器配置図(その3) (平面)
東北電力株式会社	

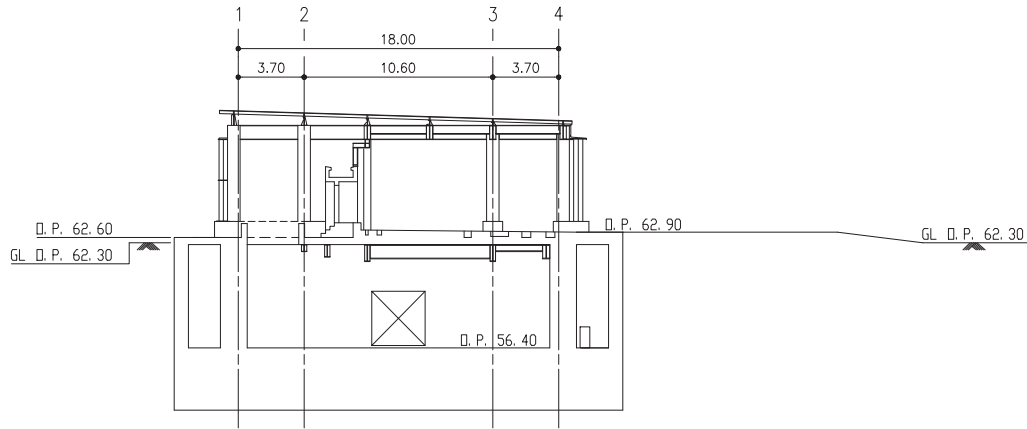

緊急用電気品建屋

A-A断面図

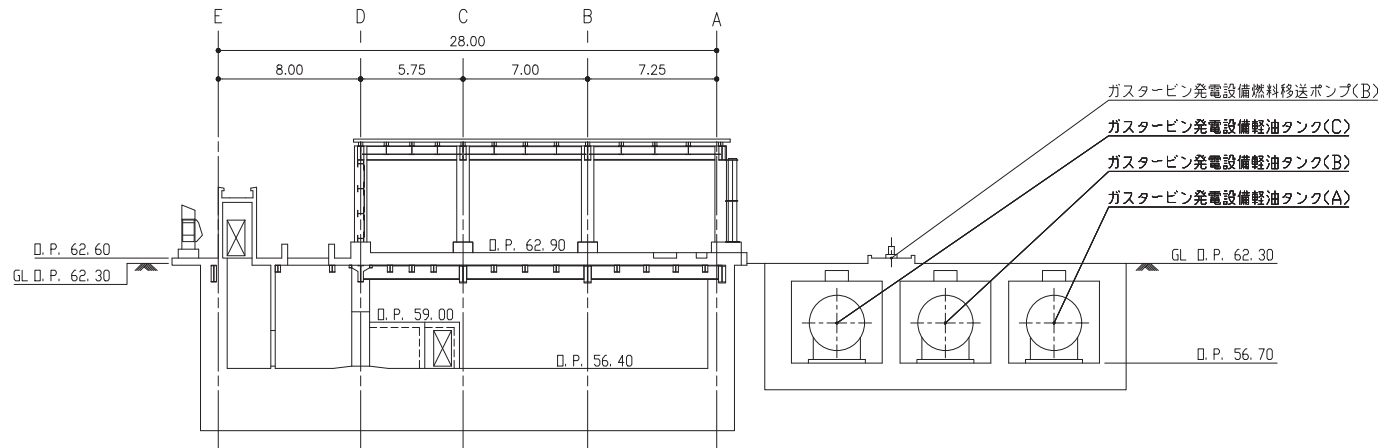
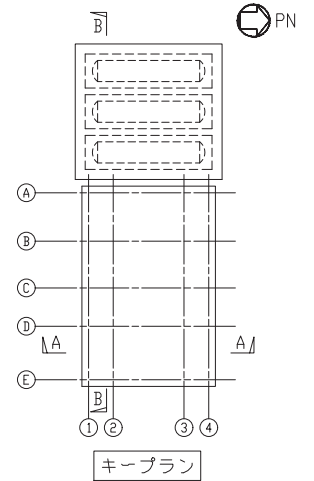

緊急用電気品建屋

地下軽油タンクピット

B-B断面図

注：寸法はmを示す。

工事計画認可申請	第1-3-3-4図
女川原子力発電所 第2号機	
名	主要設備の配置の状況を明示した 平面図及び断面図
称	緊急用電気品建屋 機器配置図(その4) (断面)
東北電力株式会社	

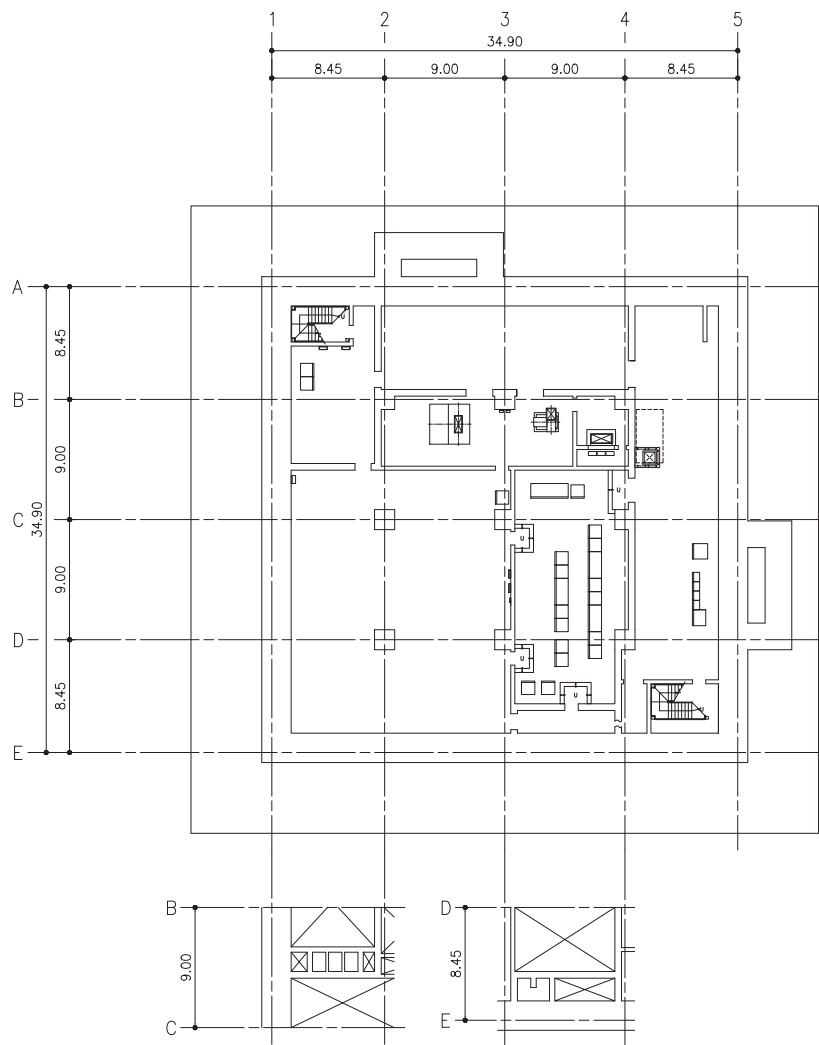

緊急時対策建屋 O. P. 51. 50

緊急時対策建屋 O. P. 55. 30

緊急時対策建屋 O. P. 55. 18

注：寸法はmを示す。

工事計画認可申請	第1-3-4-1図
女川原子力発電所 第2号機	
名	主要設備の配置の状況を明示した 平面図及び断面図
称	緊急時対策建屋 機器配置図(その1)(平面)
東北電力株式会社	

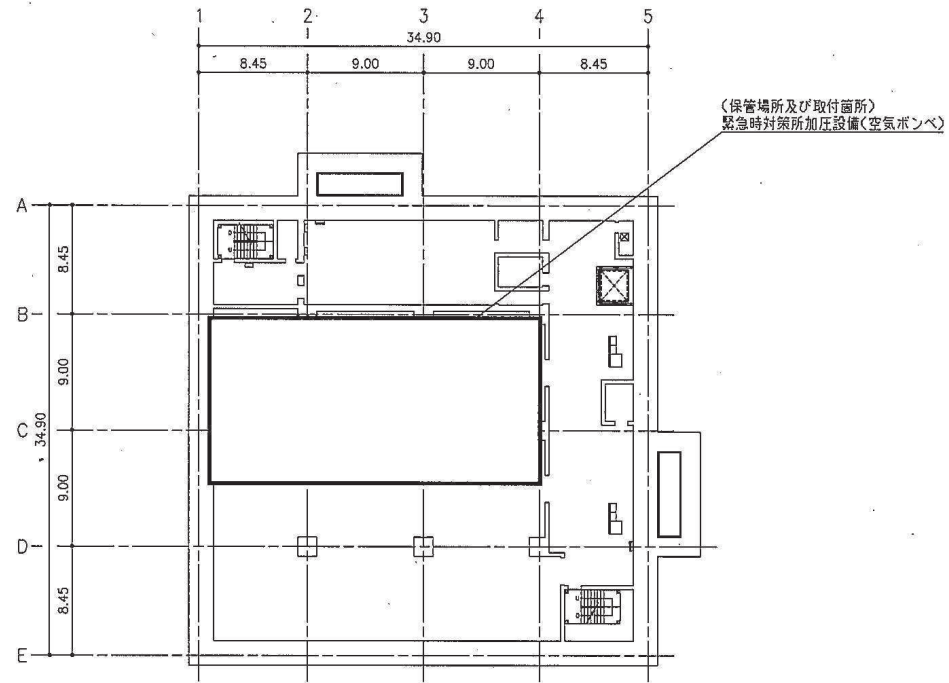

緊急時対策建屋 O. P. 57. 30

注：寸法はmを示す。

工事計画認可申請	第1-3-4-2図
女川原子力発電所 第2号機	
名	主要設備の配置の状況を明示した 平面図及び断面図
称	緊急時対策建屋 機器配置図(その2)(平面)
東北電力株式会社	

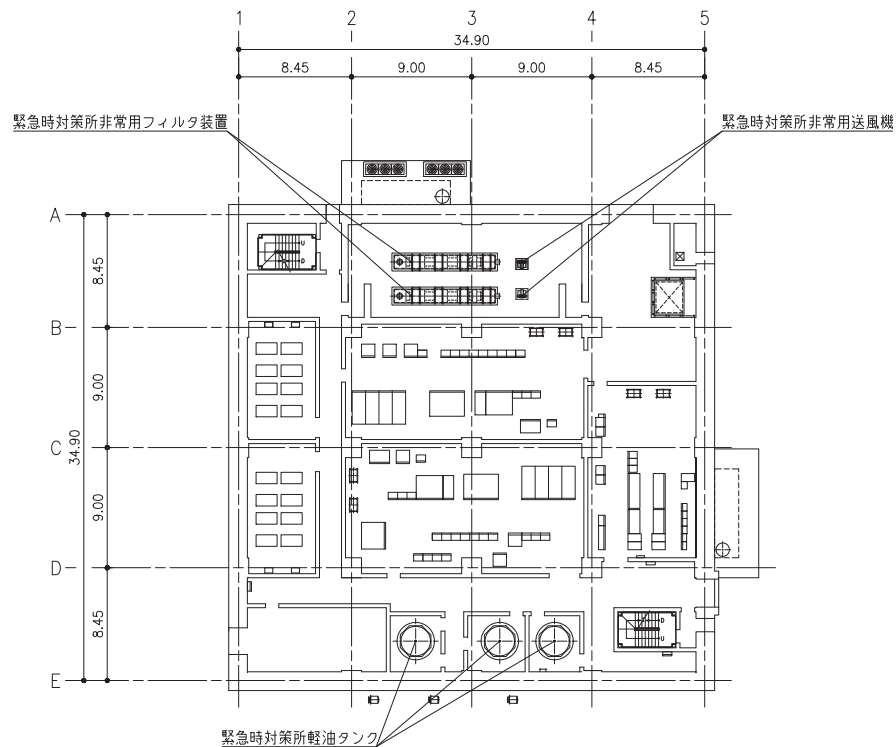

緊急時対策建屋 O.P. 62.20

注：寸法はmを示す。

工事計画認可申請	第1-3-4-3図
女川原子力発電所 第2号機	
名	主要設備の配置の状況を明示した 平面図及び断面図
称	緊急時対策建屋 機器配置図(その3)(平面)
東北電力株式会社	

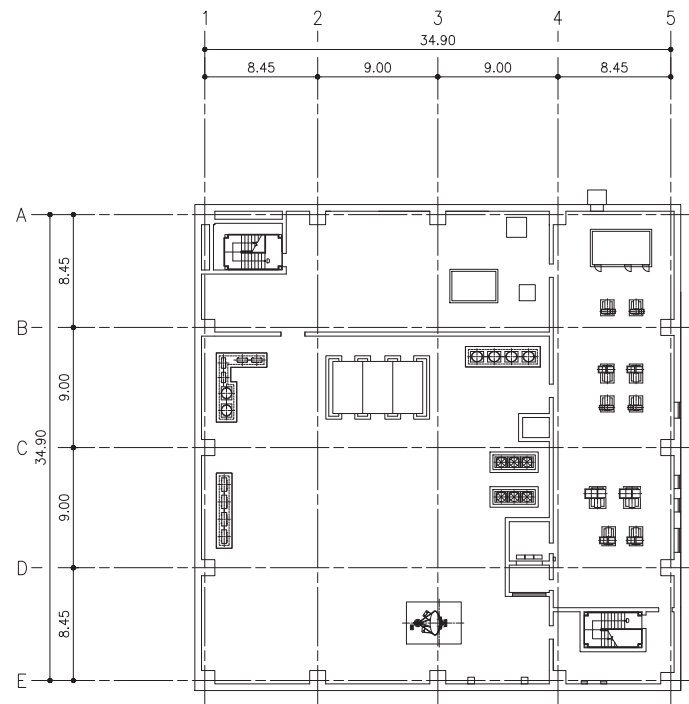

緊急時対策建屋 O.P. 69.40

注：寸法はmを示す。

工事計画認可申請	第1-3-4-4図
女川原子力発電所 第2号機	
名	主要設備の配置の状況を明示した 平面図及び断面図
称	緊急時対策建屋 機器配置図(その4)(平面)
東北電力株式会社	

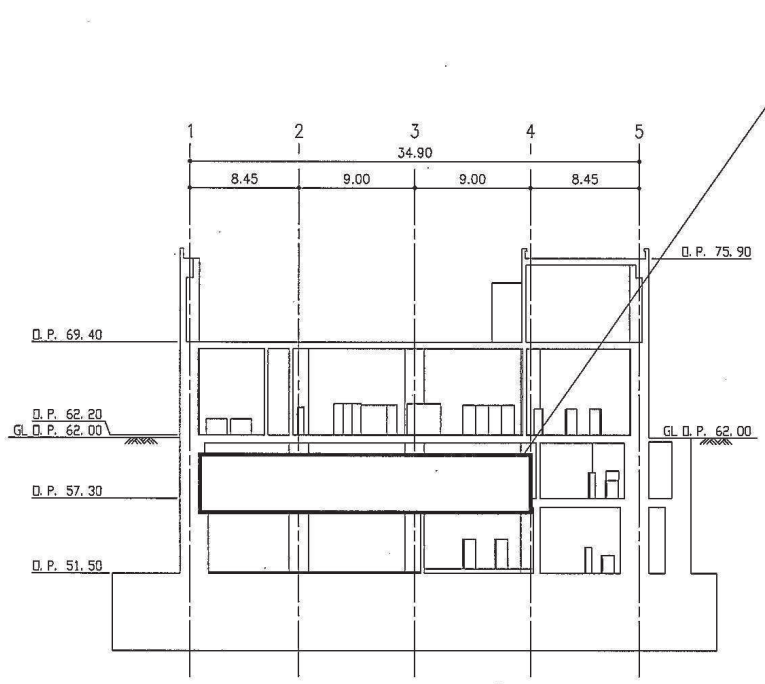

A-A断面図

(保管場所及び取付箇所)
緊急時対策所加圧設備(空気ポンプ)

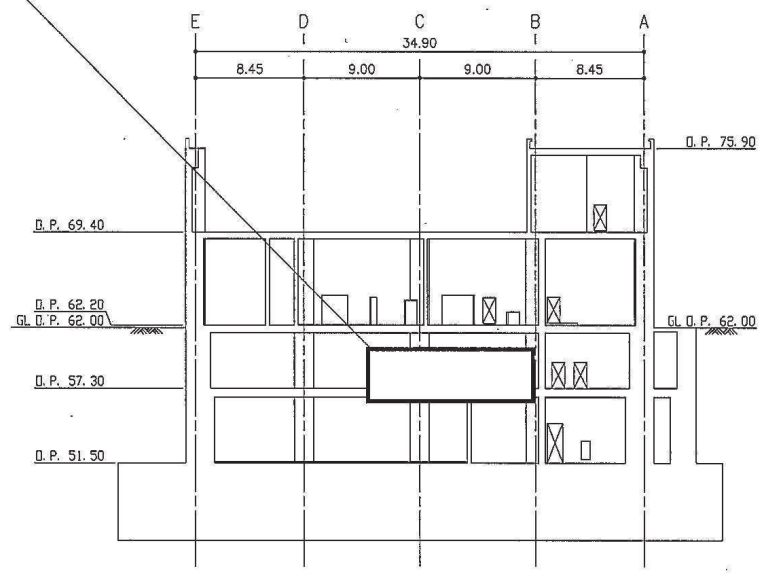

B-B断面図

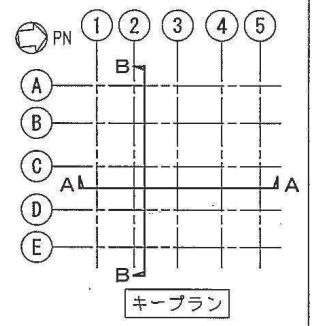

注：寸法はmを示す。

工事計画認可申請	第1-3-4-5図
女川原子力発電所 第2号機	
名	主要設備の配置の状況を明示した 平面図及び断面図
称	緊急時対策建屋 機器配置図(その5)(断面)
東北電力株式会社	

枠囲みの内容は商業機密の観点から公開できません。

工事計画認可申請 第1-3-5-1図	
女川原子力発電所 第2号機	
名	主要設備の配置の状況を明示した 平面図及び断面図
称	海水ポンプ室 機器配置図(その1) (平面)
東北電力株式会社	

枠囲みの内容は防護上の観点から公開できません。

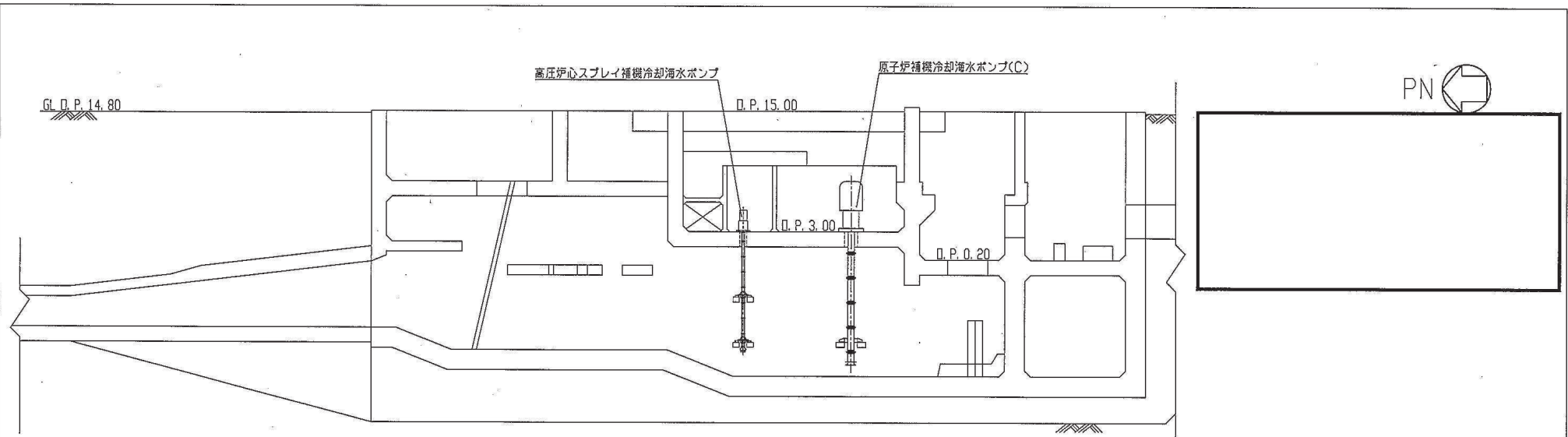

A-A断面図

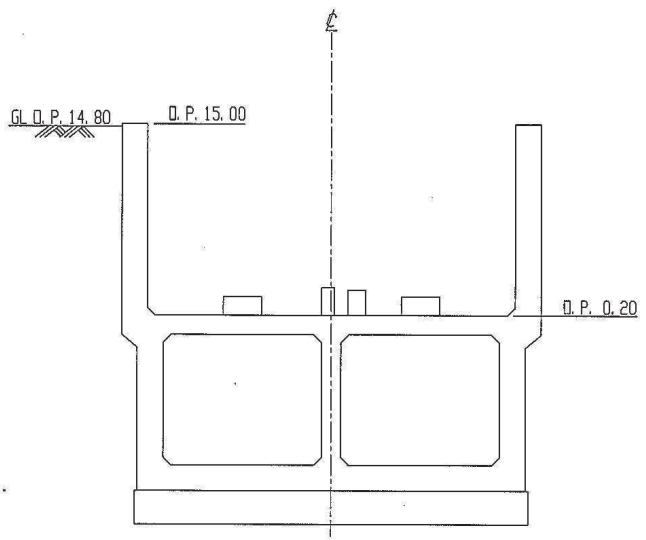

B-B断面図

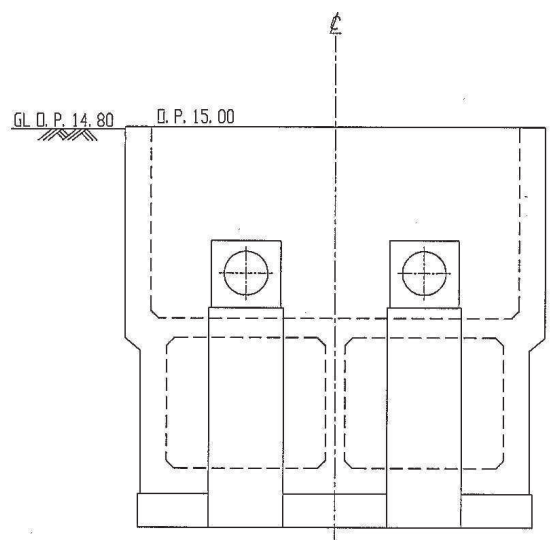

C-C断面図

注：寸法はmを示す。

工事計画認可申請	第1-3-5-2図
名	女川原子力発電所 第2号機
称	主要設備の配置の状況を明示した 平面図及び断面図 海水ポンプ室 機器配置図(その2) (断面)
東北電力株式会社	

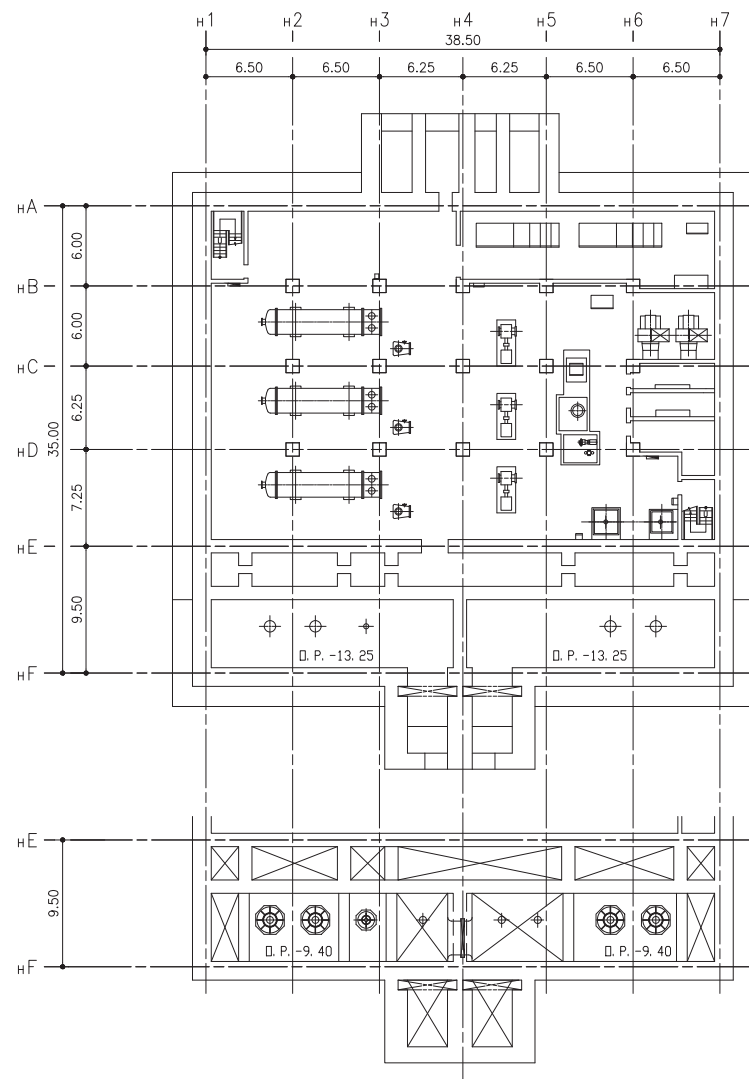

海水熱交換器建屋 O. P. -9.50

注：寸法はmを示す。

工事計画認可申請	第1-3-6-1図
女川原子力発電所 第2号機	
名称	主要設備の配置の状況を明示した平面図 及び断面図 0-3 海水熱交換器建屋 機器配置図(その1)(平面)
東北電力株式会社	

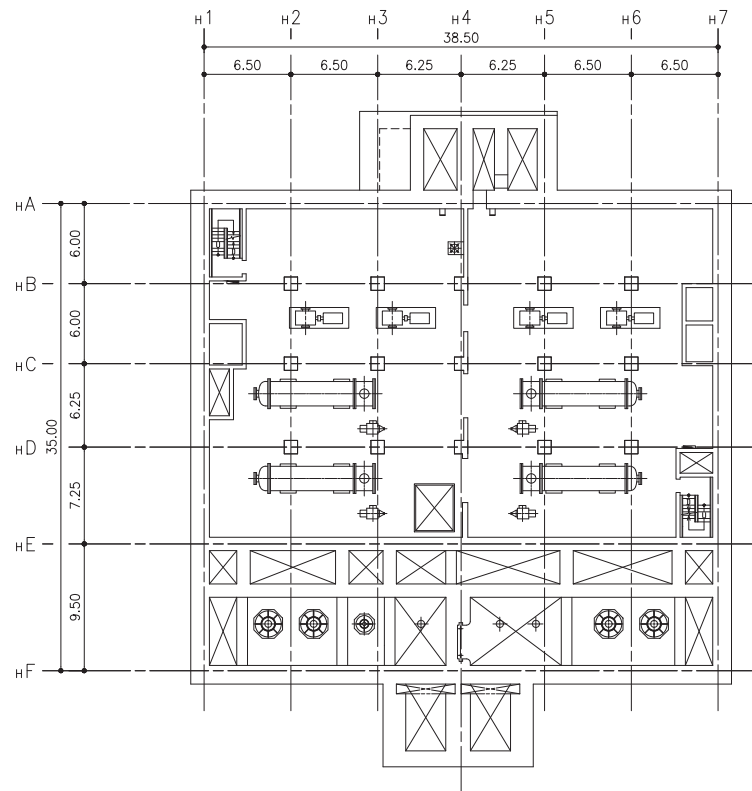

海水熱交換器建屋 O.P. -1.10

注：寸法はmを示す。

工事計画認可申請	第1-3-6-2図
女川原子力発電所 第2号機	
名称	主要設備の配置の状況を明示した平面図 及び断面図 0-3 海水熱交換器建屋 機器配置図(その2)(平面)
東北電力株式会社	

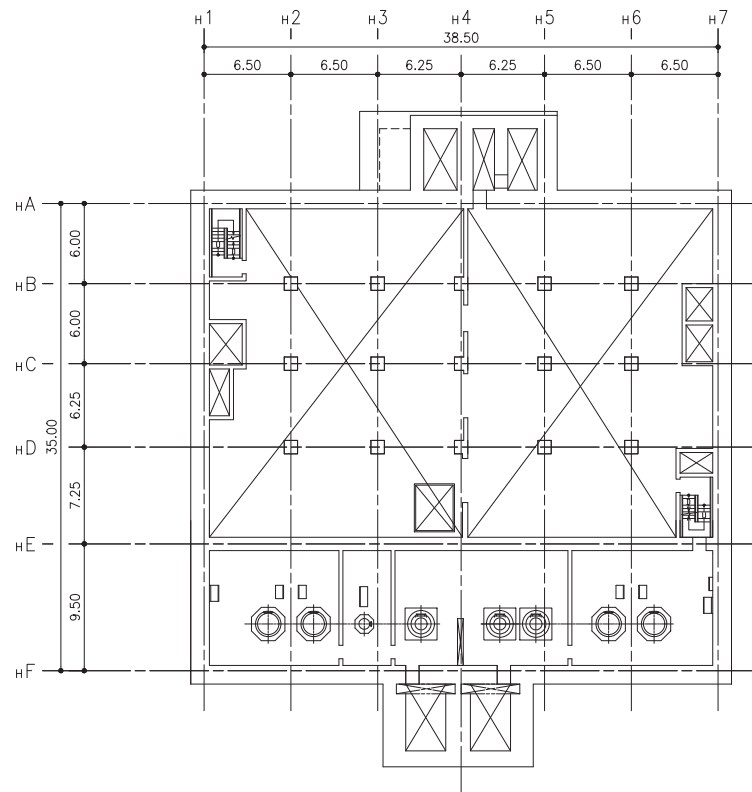

海水熱交換器建屋 O. P. 3.00

注：寸法はmを示す。

工事計画認可申請	第1-3-6-3図
女川原子力発電所 第2号機	
名称	主要設備の配置の状況を明示した平面図 及び断面図0-3 海水熱交換器建屋 機器配置図(その3)(平面)
東北電力株式会社	

海水熱交換器建屋 O. P. 11. 80

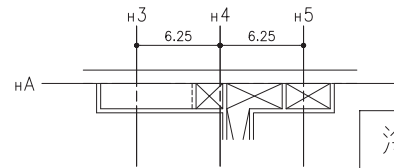
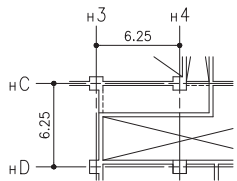

海水熱交換器建屋 O. P. 11. 80

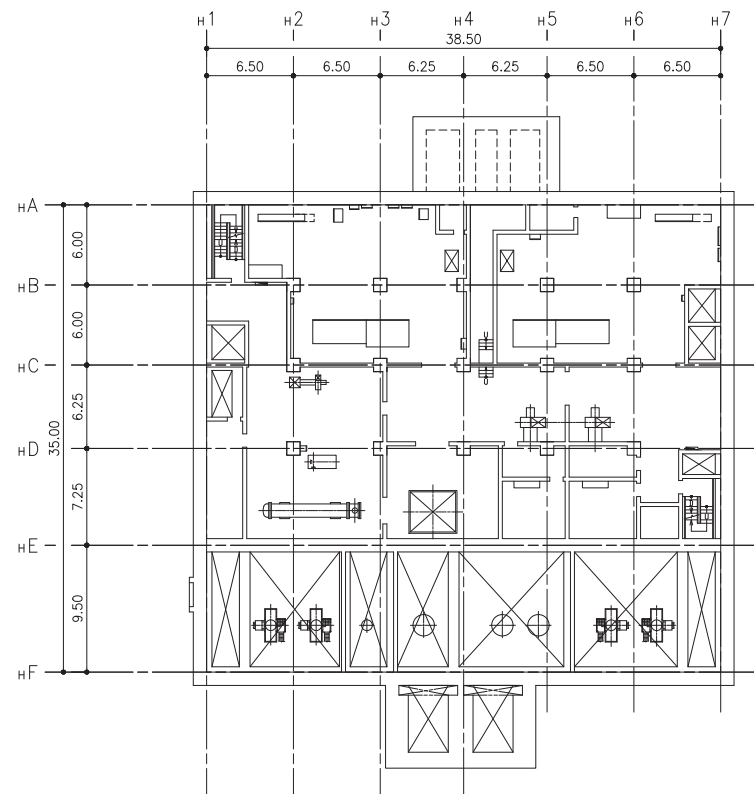

海水熱交換器建屋 O. P. 8. 00

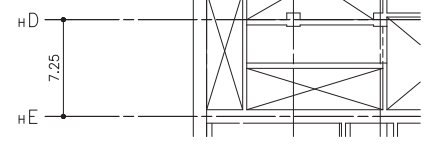

海水熱交換器建屋 O. P. 11. 80

注：寸法はmを示す。

工事計画認可申請	第1-3-6-4図
女川原子力発電所 第2号機	
名称	主要設備の配置の状況を明示した平面図及び断面図0-3 海水熱交換器建屋機器配置図(その4)(平面)
東北電力株式会社	

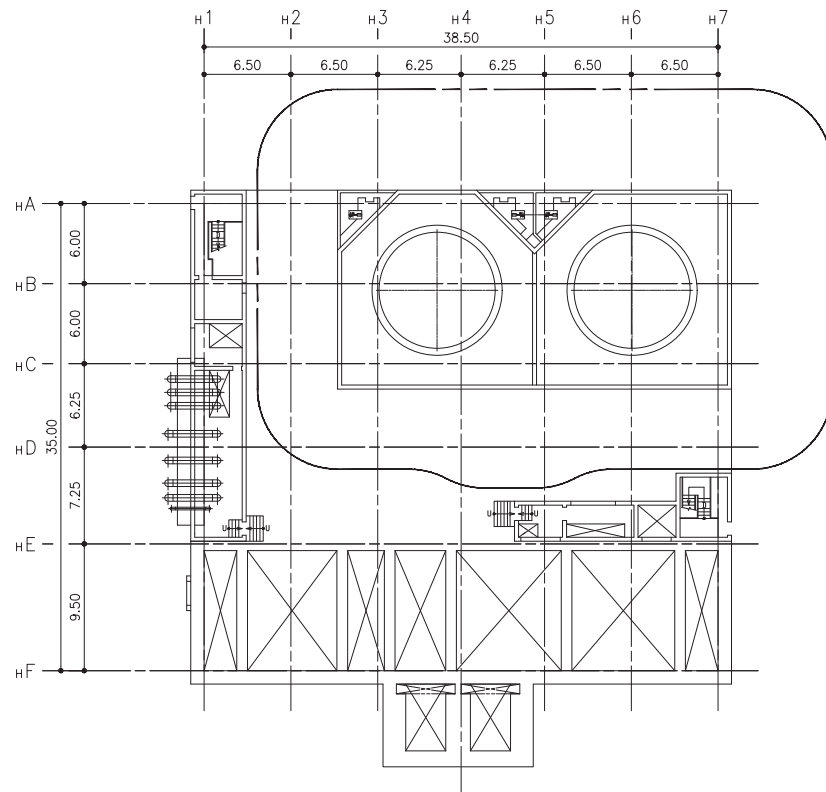

海水熱交換器建屋 O. P. 15.00

注：寸法はmを示す。

工事計画認可申請	第1-3-6-5図
女川原子力発電所 第2号機	
名称	主要設備の配置の状況を明示した平面図 及び断面図0-3 海水熱交換器建屋 機器配置図(その5)(平面)
東北電力株式会社	

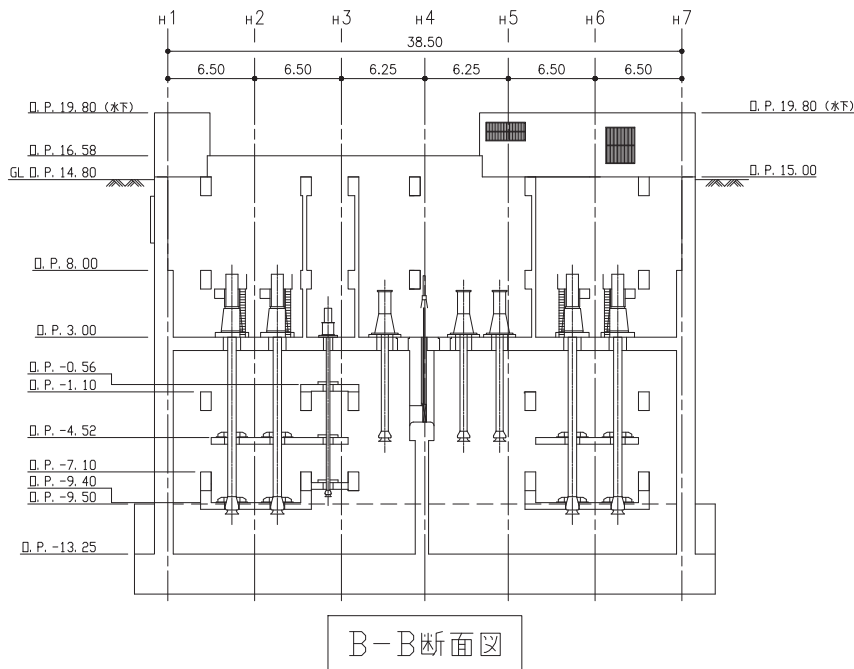
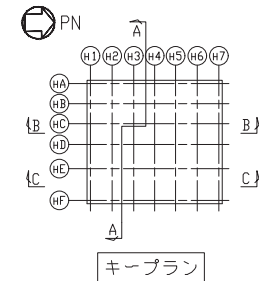
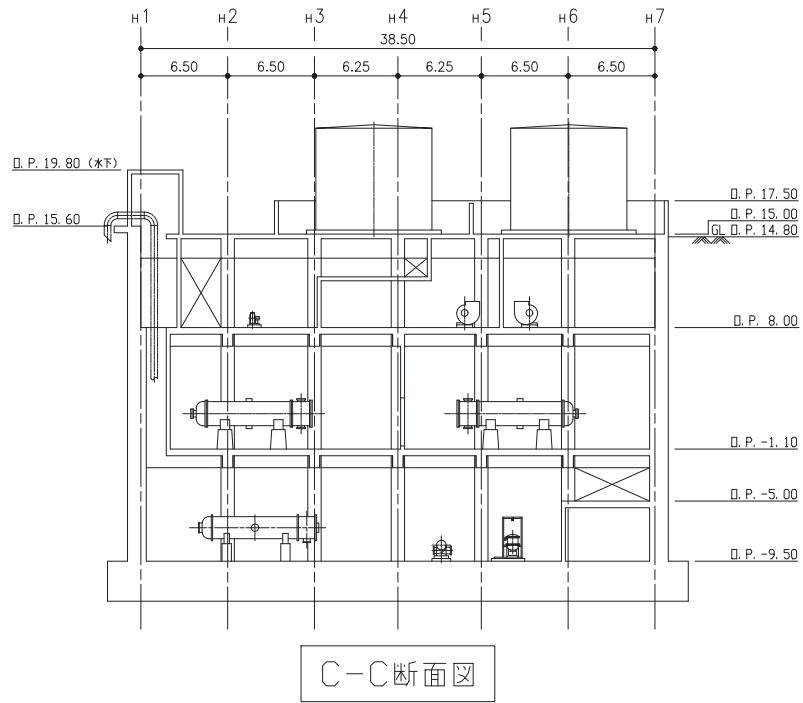
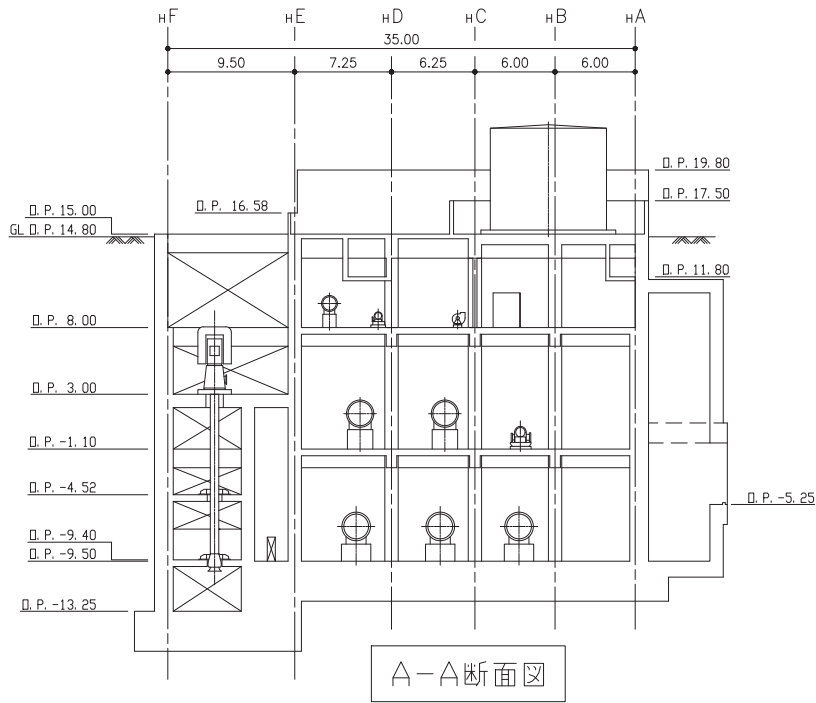

注：寸法はmを示す。

工事計画認可申請	第1-3-6-6図
女川原子力発電所 第2号機	
名称	主要設備の配置の状況を明示した平面図 及び断面図 0-3 海水熱交換器建屋 機器配置図 (その6) (断面)
東北電力株式会社	

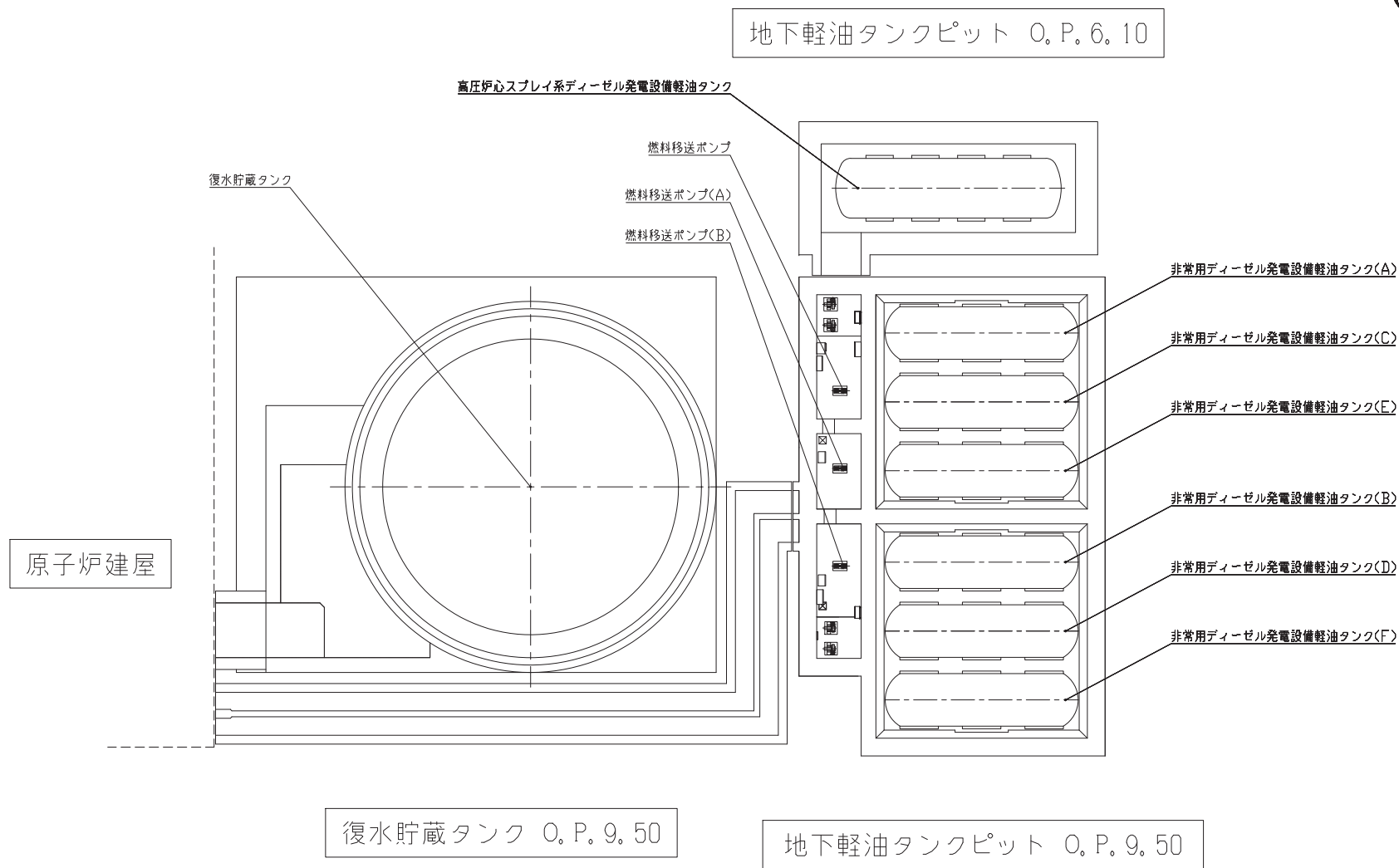

注：寸法はmを示す。

工事計画認可申請	第1-3-7-1 図
女川原子力発電所 第2号機	
名称	主要設備の配置の状況を明示した平面図及び断面図 復水貯蔵タンクエリア 非常用発電設備軽油タンクエリア 機器配置図(その1) (平面)
東北電力株式会社	

地下軽油タンクピット O. P. 14. 80

復水貯蔵タンク

原子炉建屋

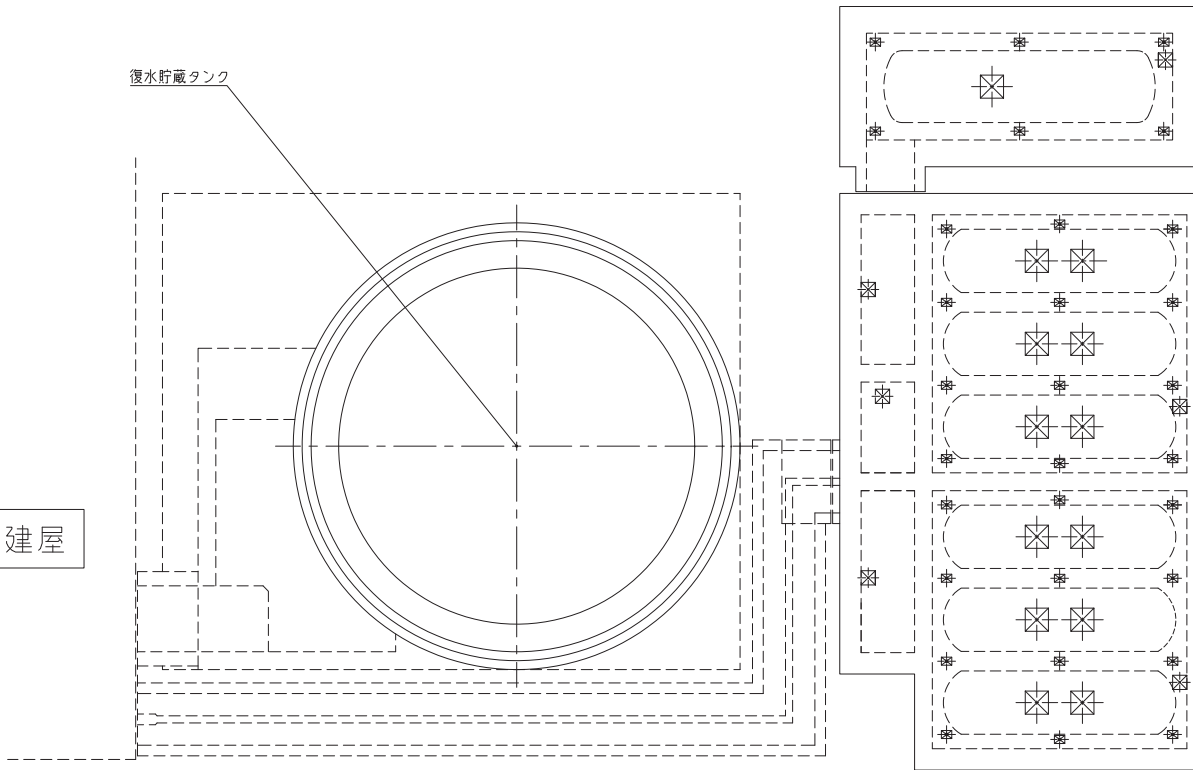

復水貯蔵タンク O. P. 14. 80

地下軽油タンクピット O. P. 14. 80

注：寸法はmを示す。

工事計画認可申請	第1-3-7-2図
女川原子力発電所 第2号機	
名称	主要設備の配置の状況を明示した平面図及び断面図 復水貯蔵タンクエリア 非常用発電設備軽油タンクエリア 機器配置図(その2)(平面)
東北電力株式会社	

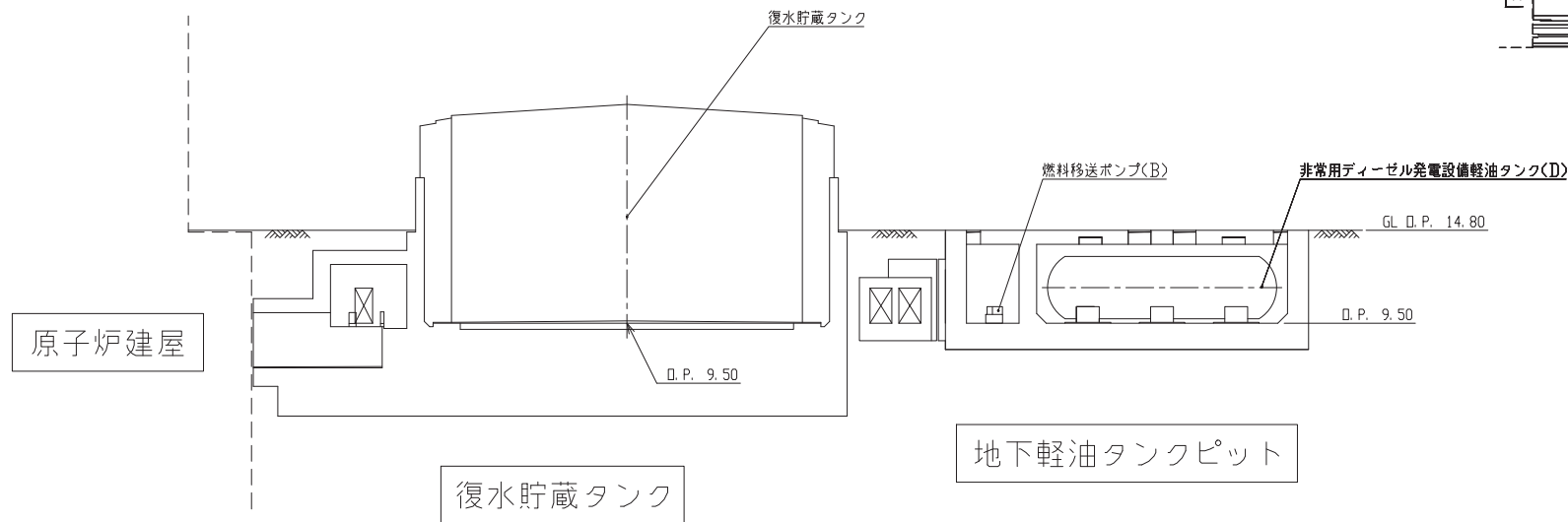

A-A断面図

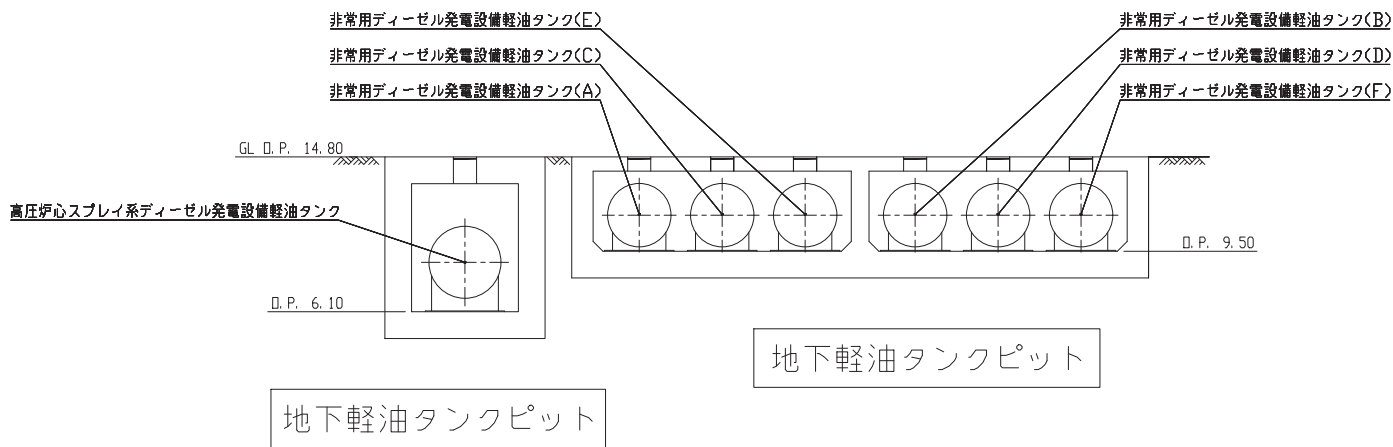

B-B断面図

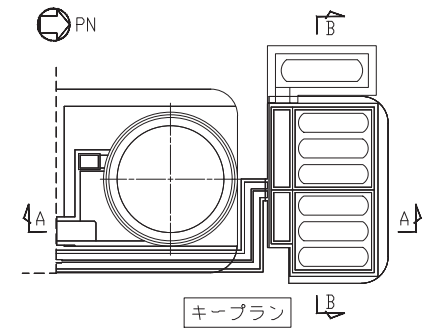

注：寸法はmを示す。

工事計画認可申請	第1-3-7-3図
女川原子力発電所 第2号機	
名称	主要設備の配置の状況を明示した平面図及び断面図 復水貯蔵タンクエリア 非常用発電設備軽油タンクエリア 機器配置図(その3)(断面)
東北電力株式会社	

1.4 单線結線図

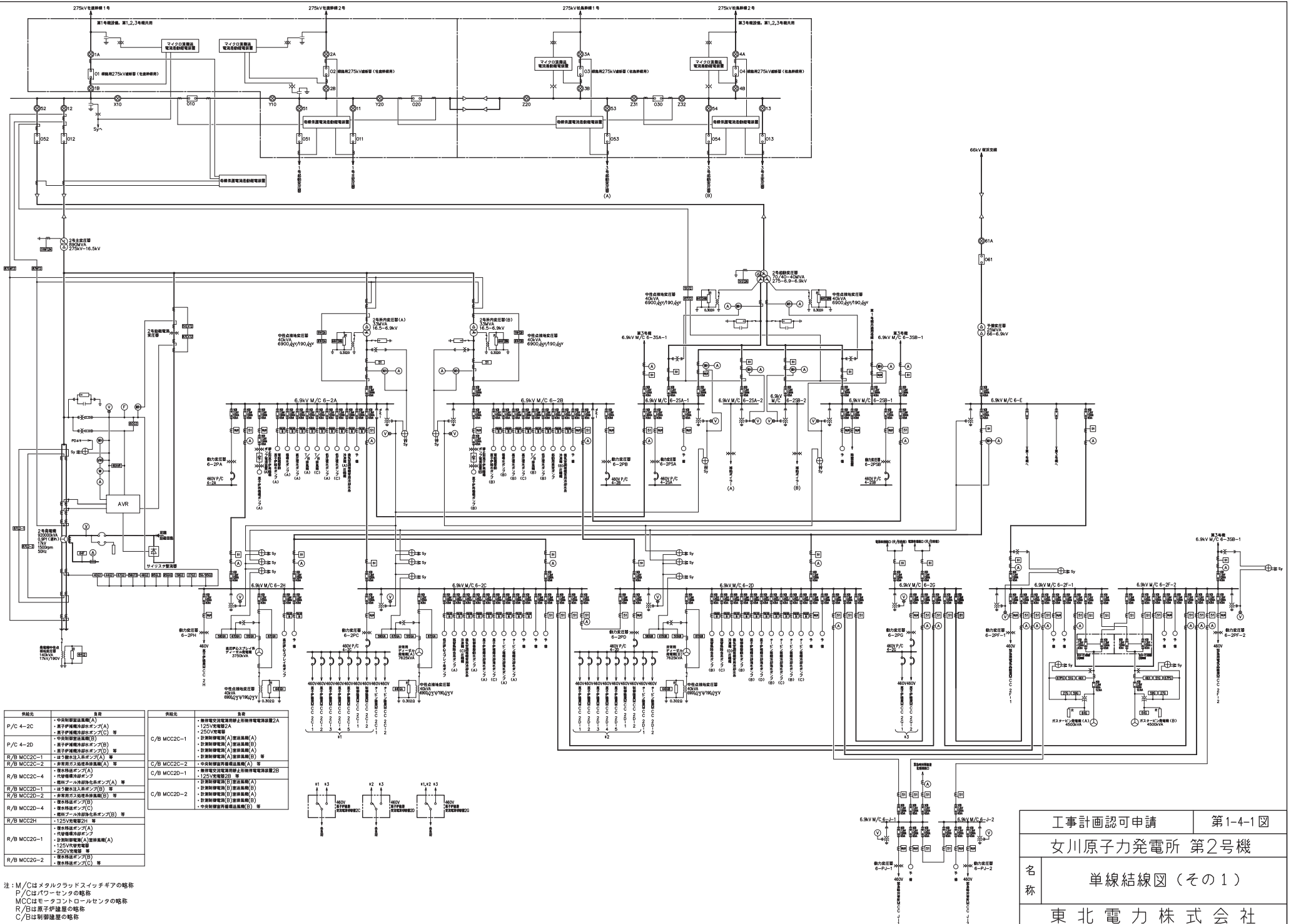

供給元	負荷	供給元	負荷
P/C 4-2C	<ul style="list-style-type: none"> 中央制御監視風機(A) 原子炉格納炉冷却ポンプ(A) 原子炉格納炉冷却ポンプ(B) 中央制御監視風機(B) 	C/B MCC2C-1	<ul style="list-style-type: none"> 原子炉格納炉冷却ポンプ(A) 原子炉格納炉冷却ポンプ(B) 中央制御監視風機(A) 中央制御監視風機(B)
P/C 4-2D	<ul style="list-style-type: none"> 原子炉格納炉冷却ポンプ(B) 原子炉格納炉冷却ポンプ(A) 中央制御監視風機(B) 	C/B MCC2C-2	<ul style="list-style-type: none"> 原子炉格納炉冷却ポンプ(A) 原子炉格納炉冷却ポンプ(B) 中央制御監視風機(A) 中央制御監視風機(B)
R/B MCC2C-1	<ul style="list-style-type: none"> 原子炉格納炉冷却ポンプ(A) 原子炉格納炉冷却ポンプ(B) 中央制御監視風機(A) 中央制御監視風機(B) 	R/B MCC2C-4	<ul style="list-style-type: none"> 原子炉格納炉冷却ポンプ(A) 原子炉格納炉冷却ポンプ(B) 中央制御監視風機(A) 中央制御監視風機(B)
R/B MCC2C-2	<ul style="list-style-type: none"> 原子炉格納炉冷却ポンプ(A) 原子炉格納炉冷却ポンプ(B) 中央制御監視風機(A) 中央制御監視風機(B) 	R/B MCC2D-1	<ul style="list-style-type: none"> 原子炉格納炉冷却ポンプ(A) 原子炉格納炉冷却ポンプ(B) 中央制御監視風機(A) 中央制御監視風機(B)
R/B MCC2C-4	<ul style="list-style-type: none"> 原子炉格納炉冷却ポンプ(A) 原子炉格納炉冷却ポンプ(B) 中央制御監視風機(A) 中央制御監視風機(B) 	R/B MCC2D-2	<ul style="list-style-type: none"> 原子炉格納炉冷却ポンプ(A) 原子炉格納炉冷却ポンプ(B) 中央制御監視風機(A) 中央制御監視風機(B)
R/B MCC2D-1	<ul style="list-style-type: none"> 原子炉格納炉冷却ポンプ(B) 原子炉格納炉冷却ポンプ(A) 中央制御監視風機(B) 	R/B MCC2D-4	<ul style="list-style-type: none"> 原子炉格納炉冷却ポンプ(C) 原子炉格納炉冷却ポンプ(B) 中央制御監視風機(B)
R/B MCC2D-2	<ul style="list-style-type: none"> 原子炉格納炉冷却ポンプ(B) 原子炉格納炉冷却ポンプ(A) 中央制御監視風機(B) 	R/B MCC2H	<ul style="list-style-type: none"> 125V電燈2A 機舎照明ポンプ(A) 機舎照明ポンプ(B) 機舎照明ポンプ(C)
R/B MCC2D-4	<ul style="list-style-type: none"> 機舎照明ポンプ(C) 機舎照明ポンプ(B) 機舎照明ポンプ(A) 	R/B MCC2G-1	<ul style="list-style-type: none"> 125V電燈2A 機舎照明ポンプ(A) 機舎照明ポンプ(B) 機舎照明ポンプ(C)
R/B MCC2G-1	<ul style="list-style-type: none"> 125V電燈2A 機舎照明ポンプ(A) 機舎照明ポンプ(B) 機舎照明ポンプ(C) 	R/B MCC2G-2	<ul style="list-style-type: none"> 125V電燈2A 機舎照明ポンプ(B) 機舎照明ポンプ(A) 機舎照明ポンプ(C)
R/B MCC2G-2	<ul style="list-style-type: none"> 125V電燈2A 機舎照明ポンプ(B) 機舎照明ポンプ(A) 機舎照明ポンプ(C) 		

注: M/Cはメタルラッドスイッチギアの略称
P/Cはパワーセンタの略称
MCCはモータコントローラセンタの略称
R/Bは原子炉建屋の略称
C/Bは制御建屋の略称

工事計画認可申請	第1-4-1図
女川原子力発電所 第2号機	
名称	単線結線図(その1)
東北電力株式会社	
0508	

第 1-4-1 図 単線結線図（その 1）別紙

電気工作物の接地線種類等について

単線結線図（その 1）

電気工作物の種類	接地線の種類	接地線の太さ	接地工事の種類
発電機中性点接地装置	600V ビニル絶縁電線	4×250 mm ²	A 種接地工事
主変圧器二次側中性点	600V ビニル絶縁電線	4×250 mm ²	A 種接地工事
非常用ディーゼル発電機 A 中性点接地装置	600V ビニル絶縁電線	2×250 mm ²	A 種接地工事
非常用ディーゼル発電機 B 中性点接地装置	600V ビニル絶縁電線	2×250 mm ²	A 種接地工事
高圧炉心スプレイ系ディーゼ ル発電機中性点接地装置	600V ビニル絶縁電線	2×250 mm ²	A 種接地工事

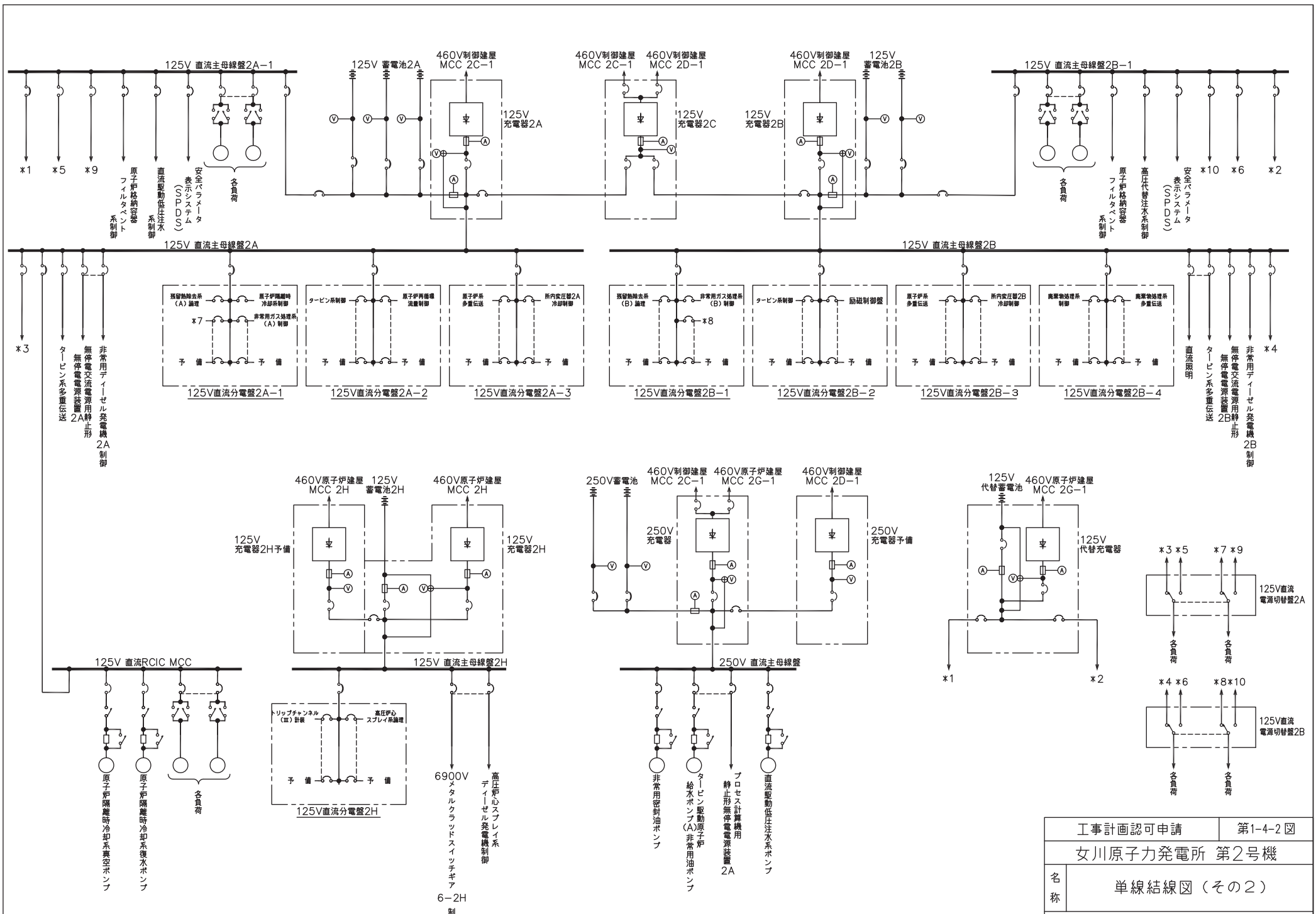

注：MCCはモータコントロールセンタの略称
RCICは原子炉隔離時冷却系の略称

工事計画認可申請	第1-4-2図
女川原子力発電所 第2号機	
名称	単線結線図(その2)
東北電力株式会社	
0429	

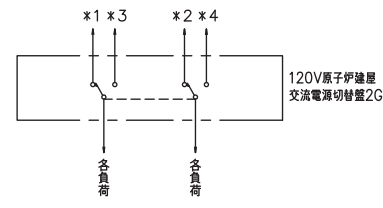
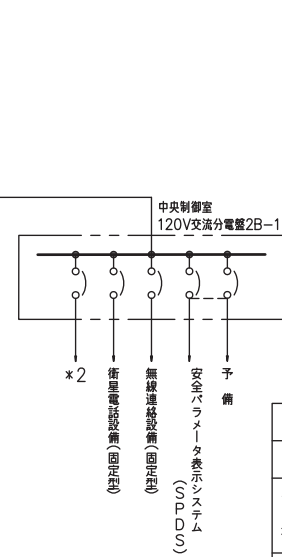
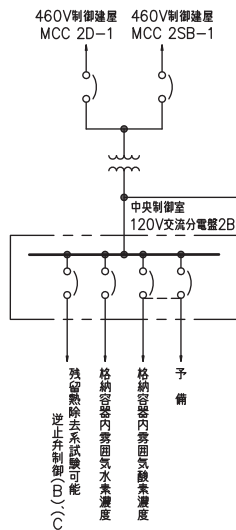
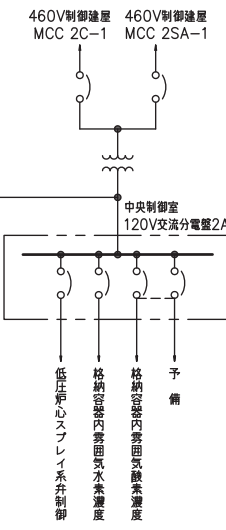
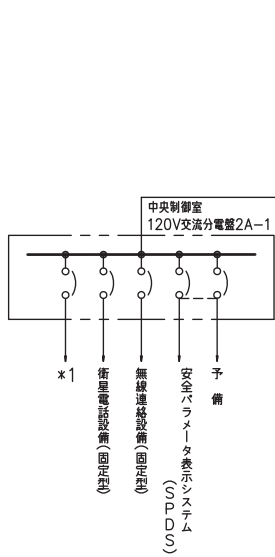
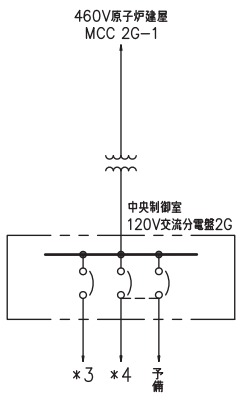
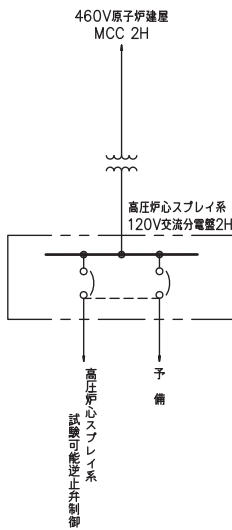
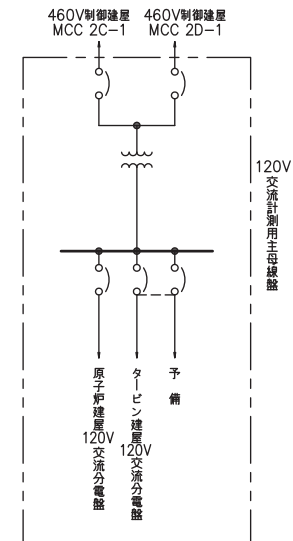
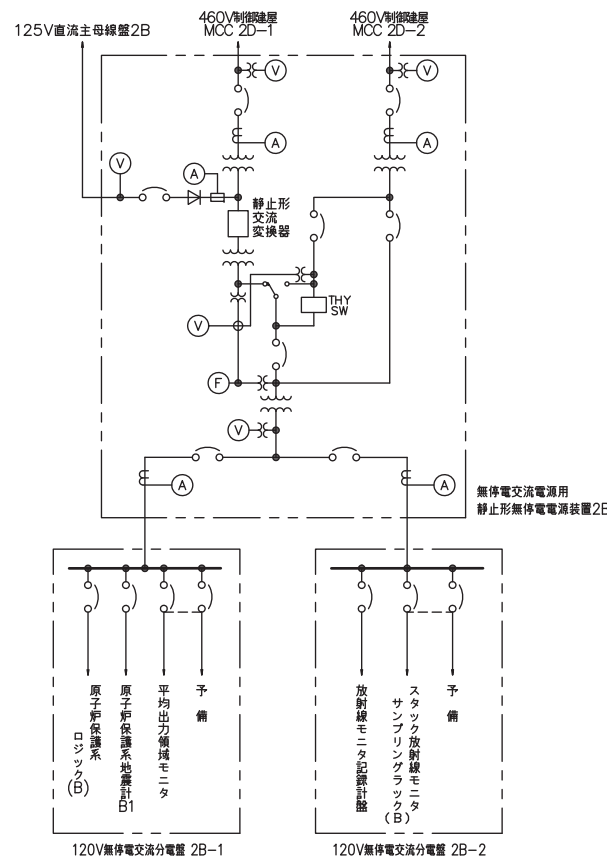
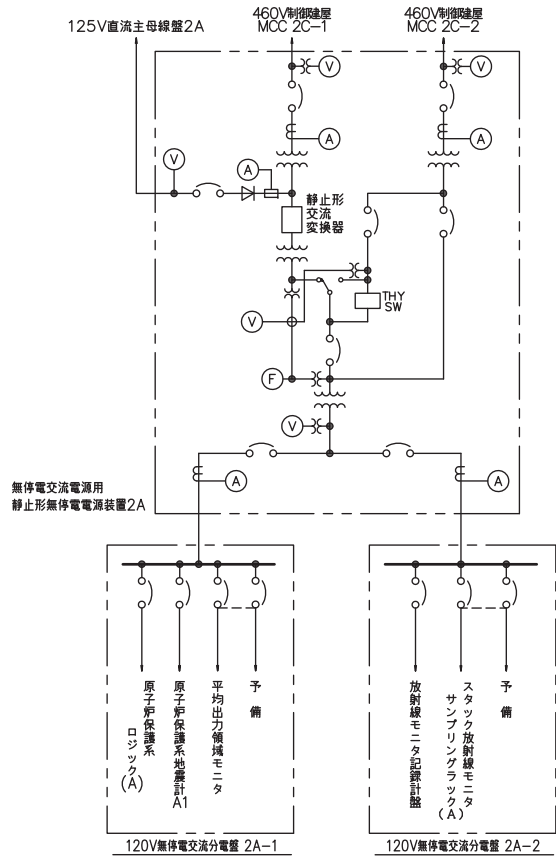

注：MCCはモータコントロールセンターの略称

工事計画認可申請	第1-4-3図
女川原子力発電所 第2号機	
名称	単線結線図(その3)
東北電力株式会社	
0423	

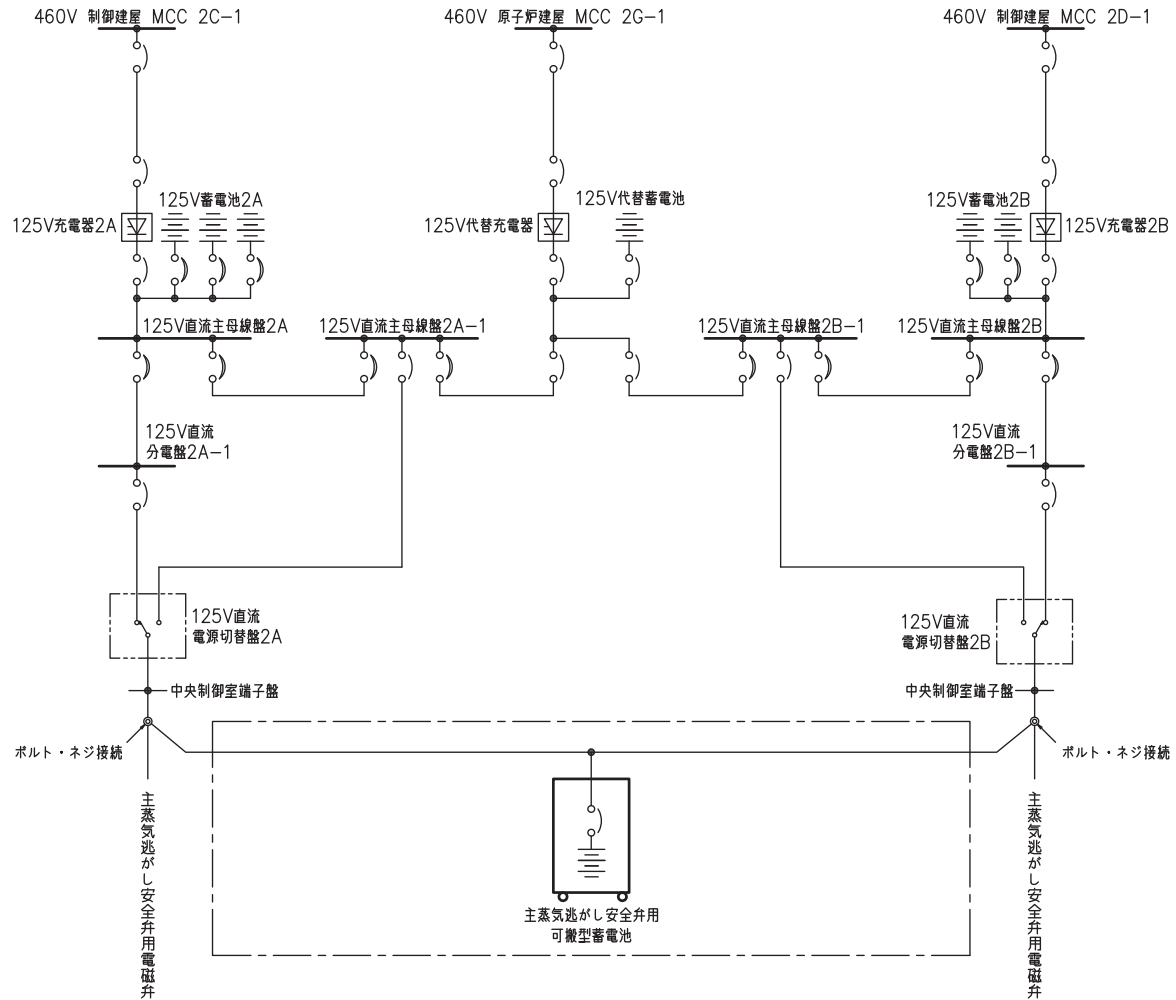

□ : 可搬型設備

注：MCCはモータコントロールセンタの略称

工事計画認可申請	第1-4-4 図
女川原子力発電所 第2号機	
名称	単線結線図 (その4)
東北電力株式会社	

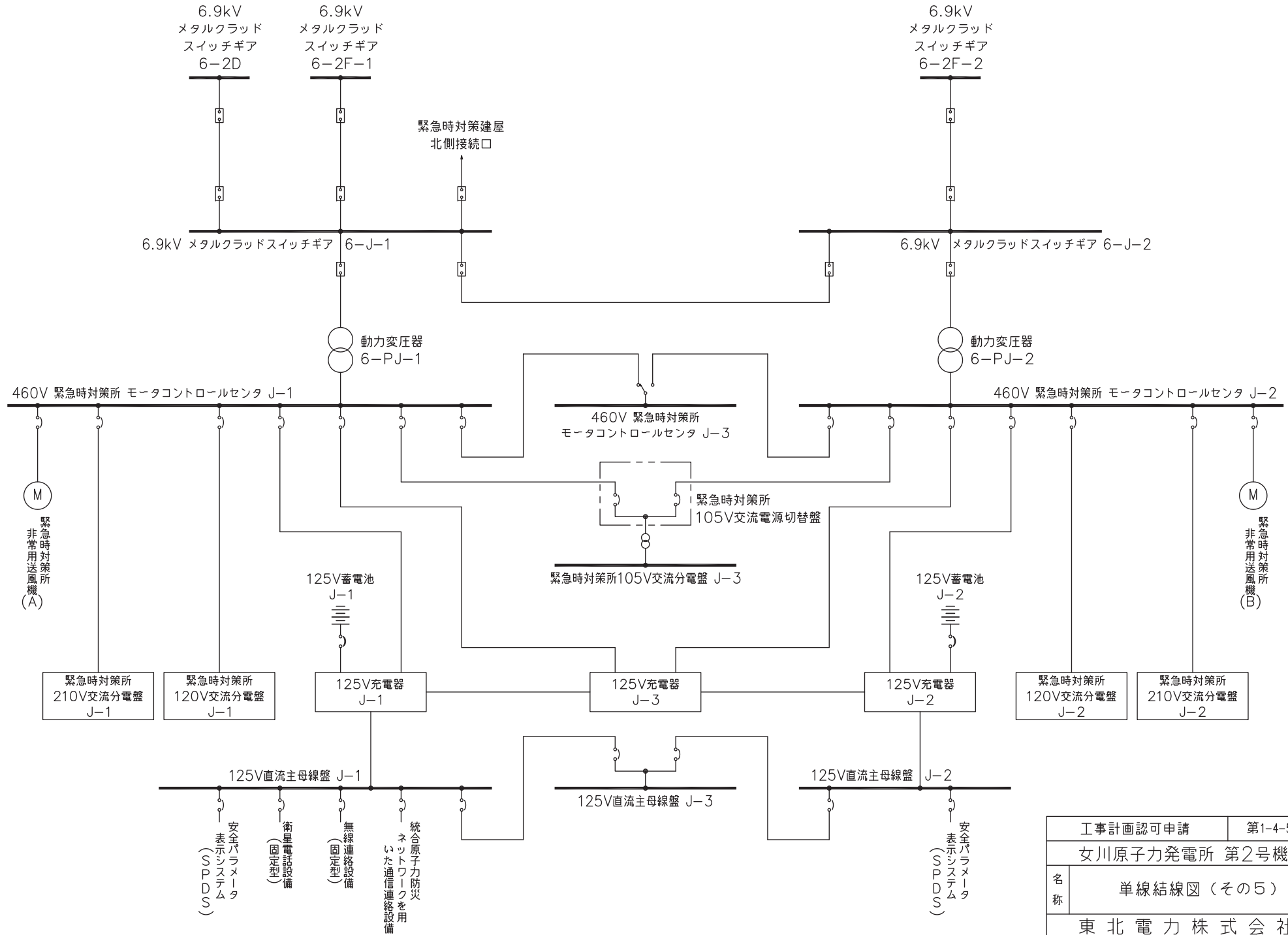

工事計画認可申請		第1-4-5図
女川原子力発電所 第2号機		
名称	単線結線図(その5)	
東北電力株式会社		
0424		

1.5 環境測定装置の構造図及び取付箇所を明示した図面

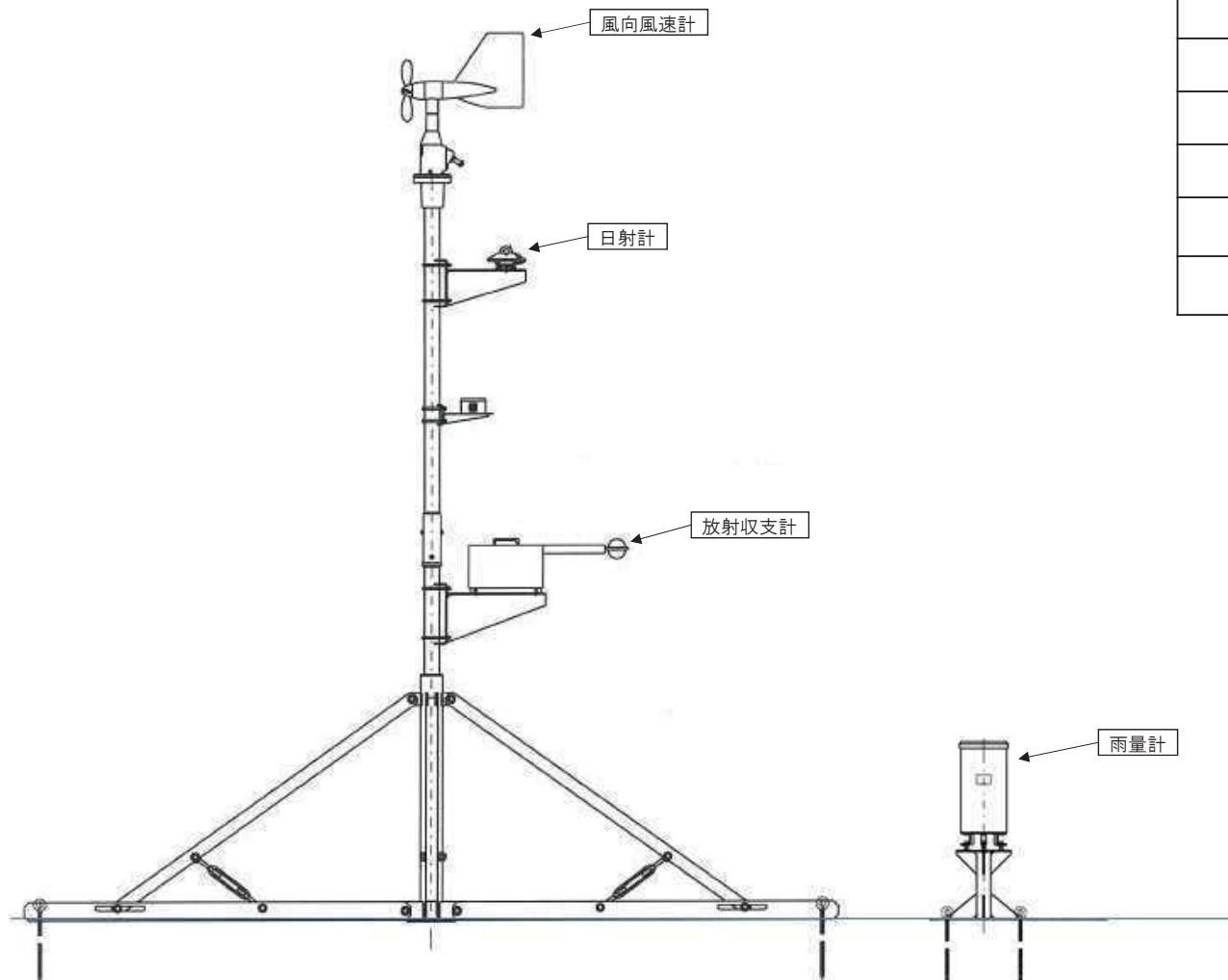
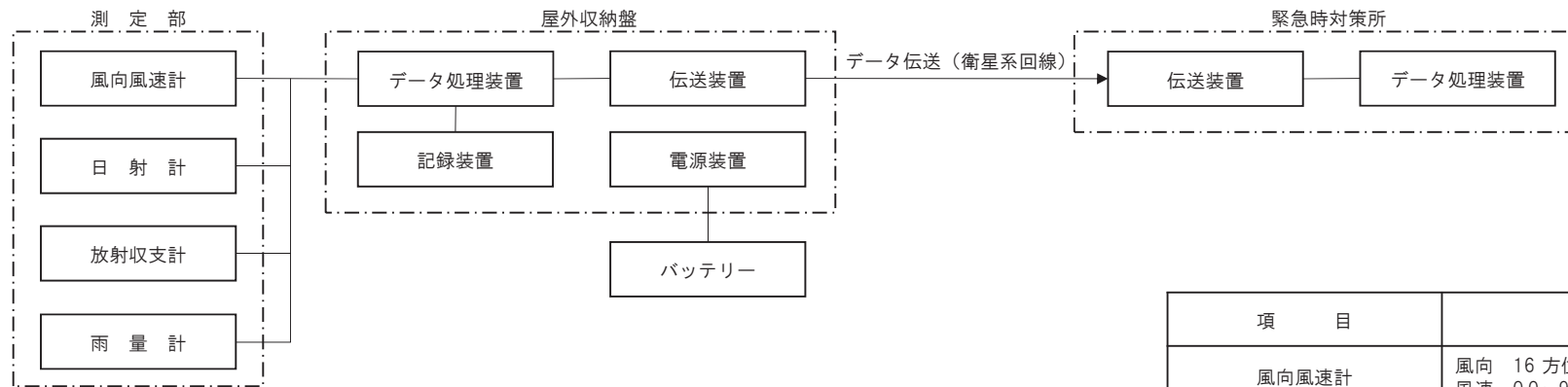

項目	測定範囲及び仕様
風向風速計	風向 16 方位 風速 0.0~90.0 m/s
日射計	0~1.400 kW/m ²
放射収支計	-0.347~1.042 kW/m ²
雨量計	0~100 mm
電源	バッテリー
伝送	衛星系回線にて、緊急時対策所へ伝送 伝送周期10分
記録	電子メモリに記録 データ収集期間10分値で7日間以上保存

工事計画認可申請	第1-5-1図
女川原子力発電所 第2号機	
名称	環境測定装置の構造図 代替気象観測設備
東北電力株式会社	

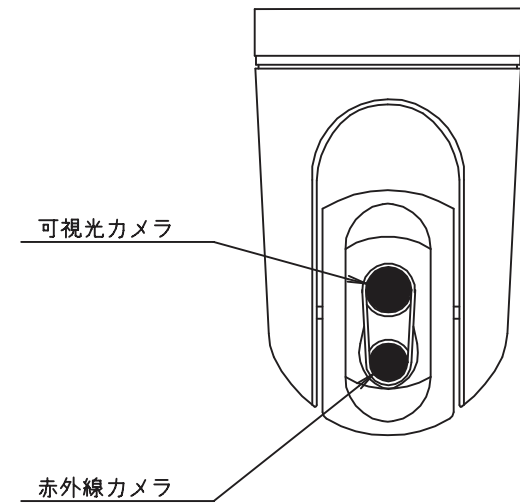
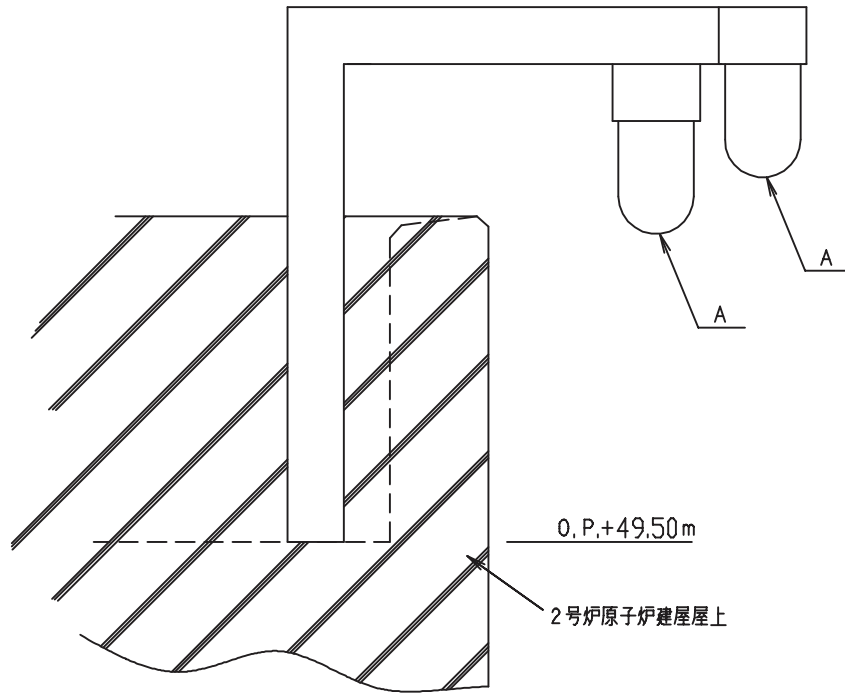

A部詳細

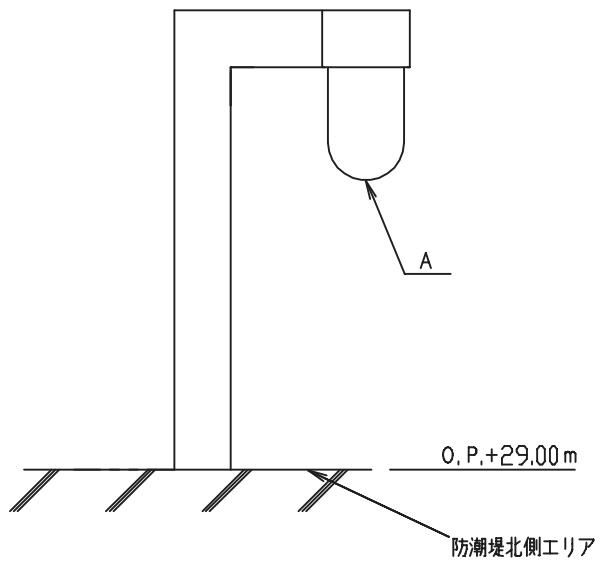

工事計画認可申請		第 1-5-2 図
女川原子力発電所 第2号機		
名称	環境測定装置の構造図 津波監視カメラ	
東北電力株式会社		
		0327

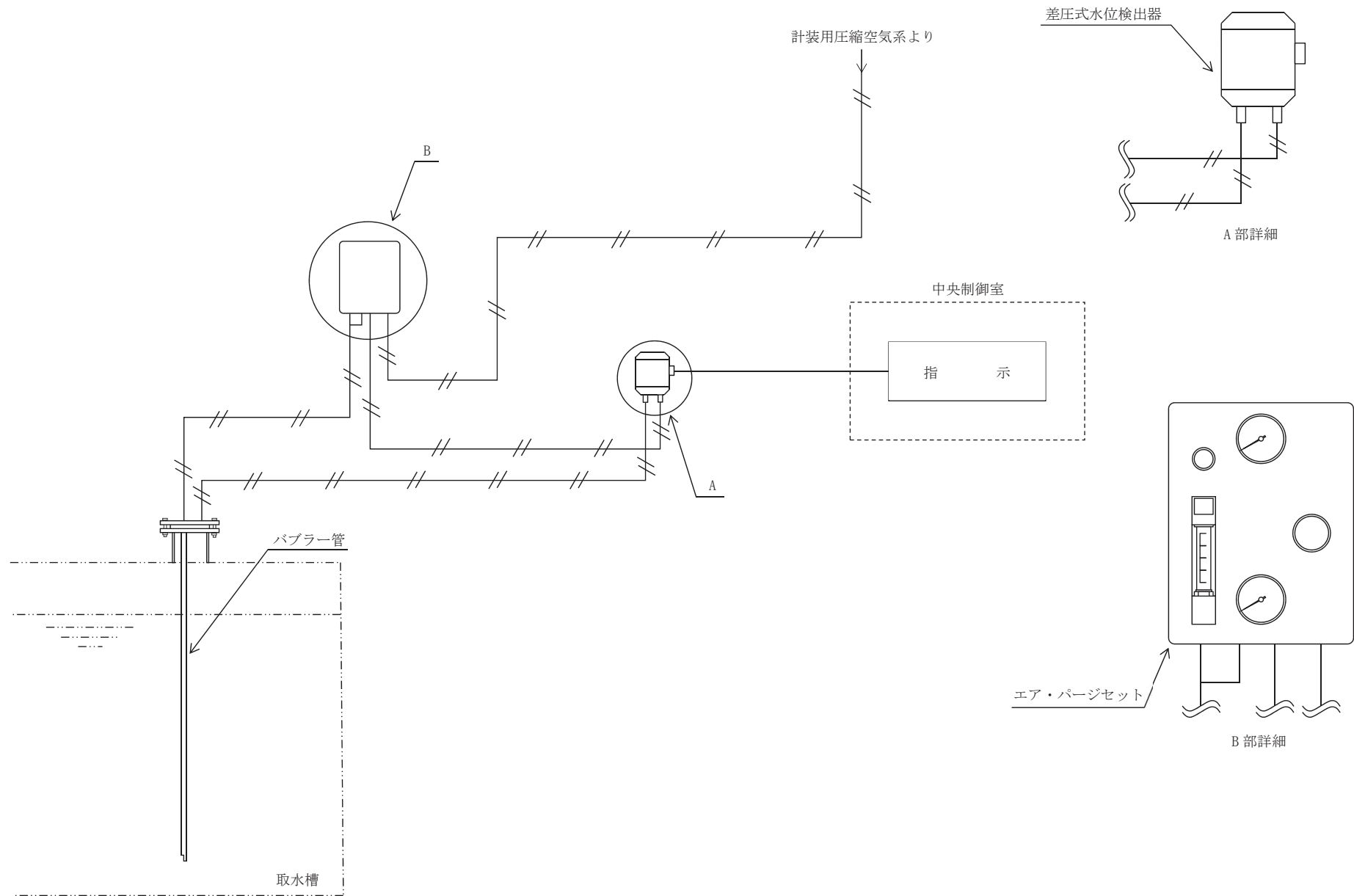

工事計画認可申請	第1-5-3図
女川原子力発電所	第2号機
名称	環境測定装置の構造図 取水ピット水位計
東北電力株式会社	

名称	代替気象観測設備
保管場所	②及び④にそれぞれ1台ずつ保管する。
取付箇所	屋外 O.P.約60m

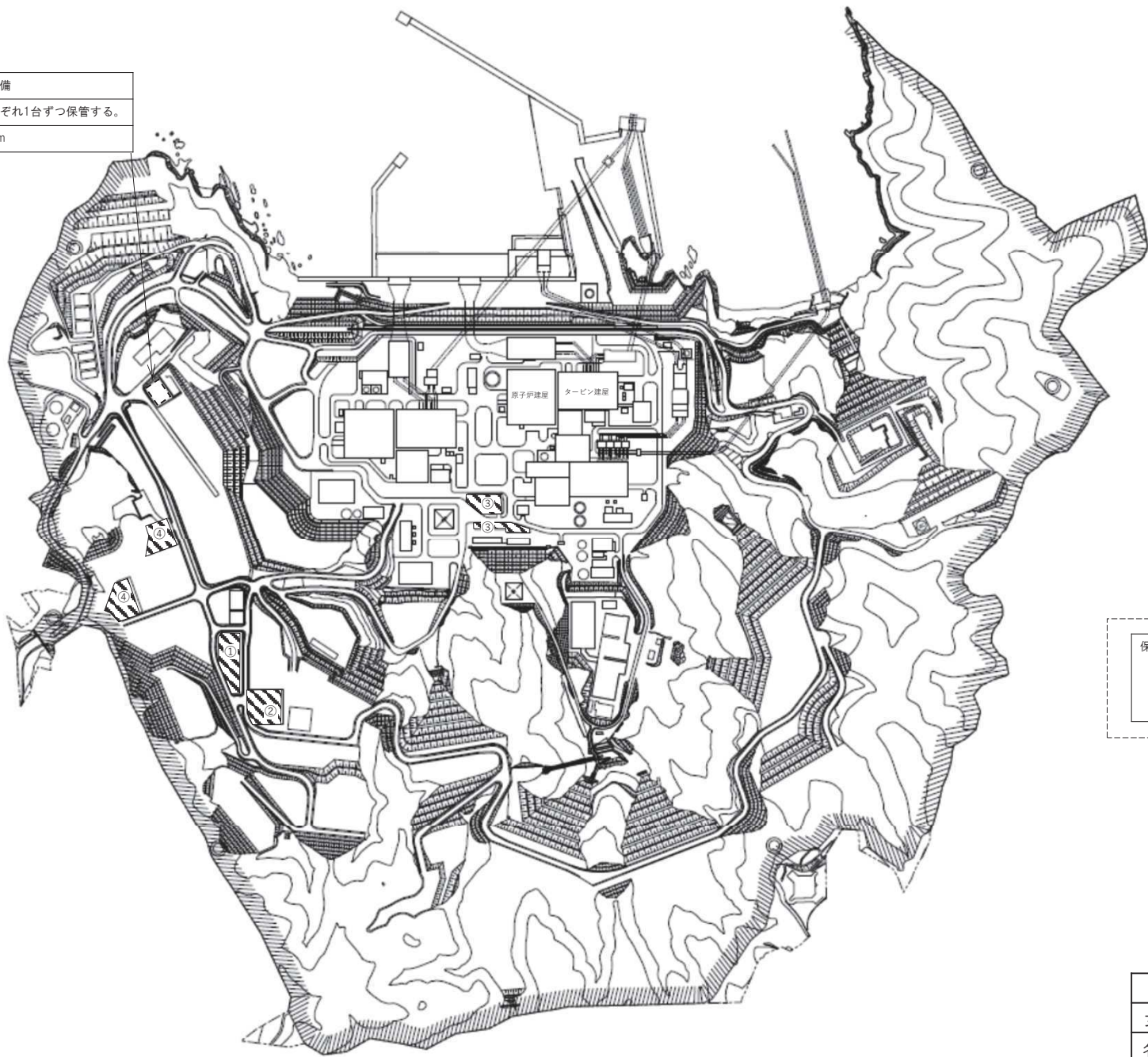
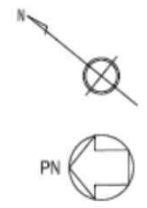

保管場所一覧	
① 第1保管エリア	屋外 O.P.約62m
② 第2保管エリア	屋外 O.P.約62m
③ 第3保管エリア	屋外 O.P.約14.8m
④ 第4保管エリア	屋外 O.P.約62m

: 保管場所
 : 取付箇所

工事計画認可申請	第1-5-4図
女川原子力発電所 第2号機	
名称	環境測定装置の取付箇所を明示した図面 代替気象観測設備
東北電力株式会社	

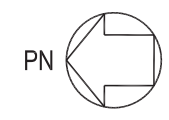

津波監視カメラ
(屋外 O. P. 29.00)

取水ピット水位計
(屋外 O. P. 2.00)

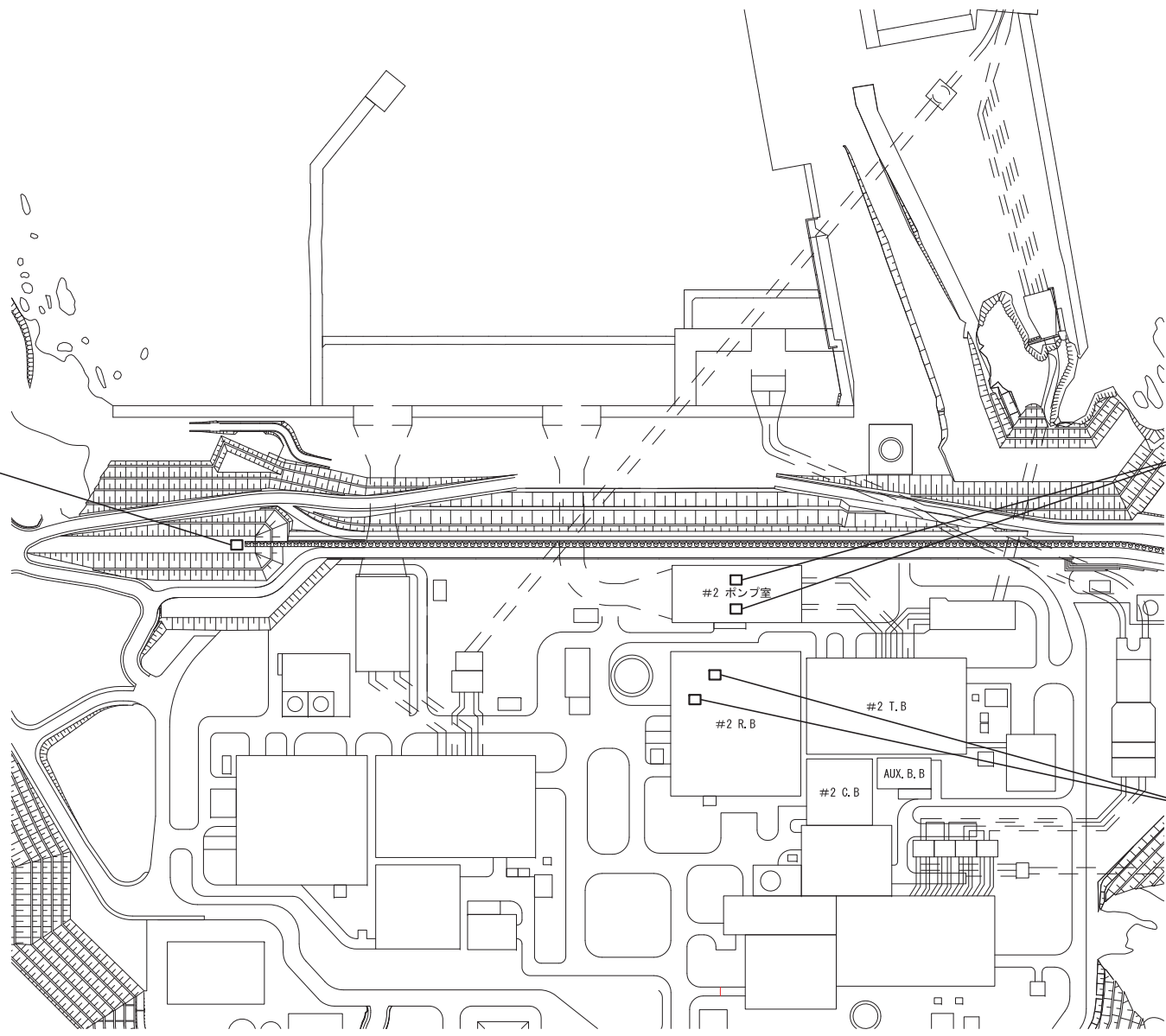

津波監視カメラ
(屋外 O. P. 49.50)

注：寸法はmを示す。

工事計画認可申請	第1-5-5図
女川原子力発電所 第2号機	
名	環境測定装置の取付箇所を明示した図面
称	津波監視設備
東北電力株式会社	

1.6 通信連絡設備の取付箇所を明示した図面

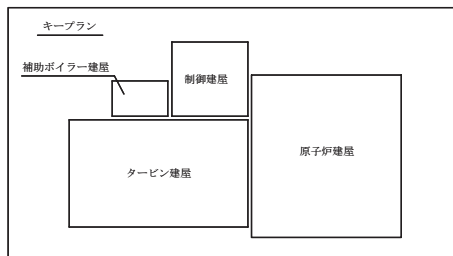

補助ボイラー建屋



制御建屋

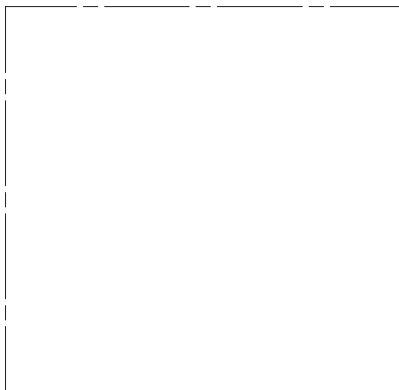

タービン建屋

【凡例】

- H : 送受話器 (ペーシング) (ハンドセット)
- ▷ : 送受話器 (ペーシング) (スピーカ)
- ☐ : 電力保安通信用電話設備 (固定電話機)
- ||| : 電力保安通信用電話設備 (PHS端末基地局)

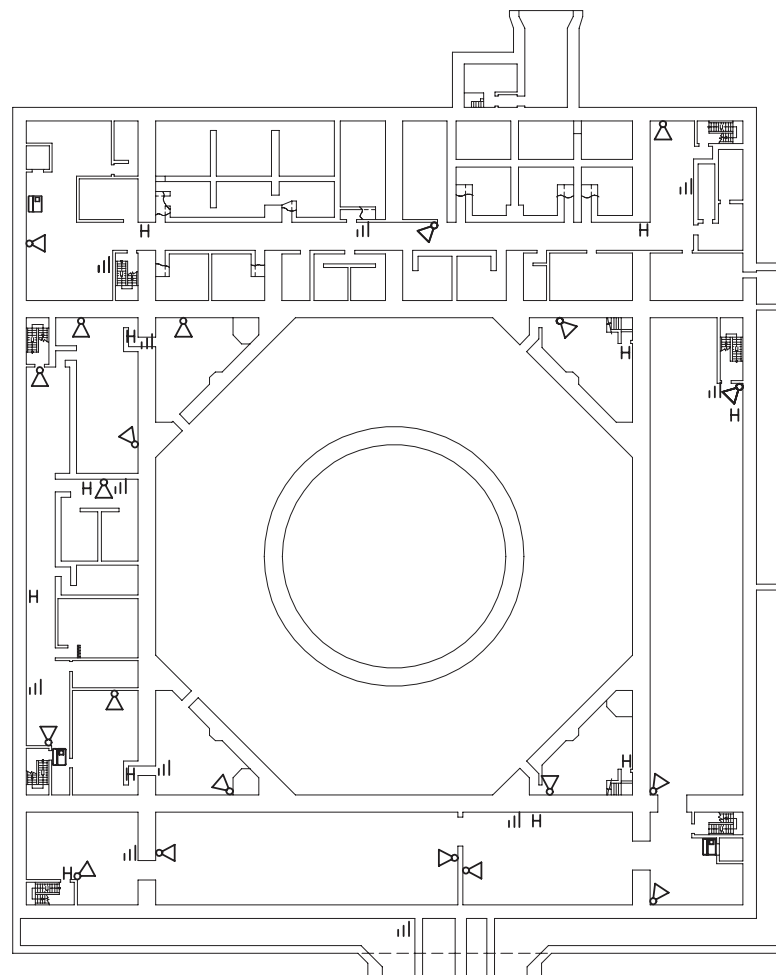

原子炉建屋
(O. P. -8100)

工事計画認可申請 第1-6-1図

女川原子力発電所 第2号機

名 通信連絡設備の取付箇所を明示した図面
称 (1/35)

東北電力株式会社

【凡例】

- H : 送受話器 (ペーシング) (ハンドセット)
- ▷ : 送受話器 (ペーシング) (スピーカ)
- ☒ : 電力保安通信用電話設備 (固定電話機)
- ⊓ : 電力保安通信用電話設備 (PHS端末基地局)

制御建屋

補助ボイラー建屋

タービン建屋
(O. P. -2000)

原子炉建屋
(O. P. -3300)

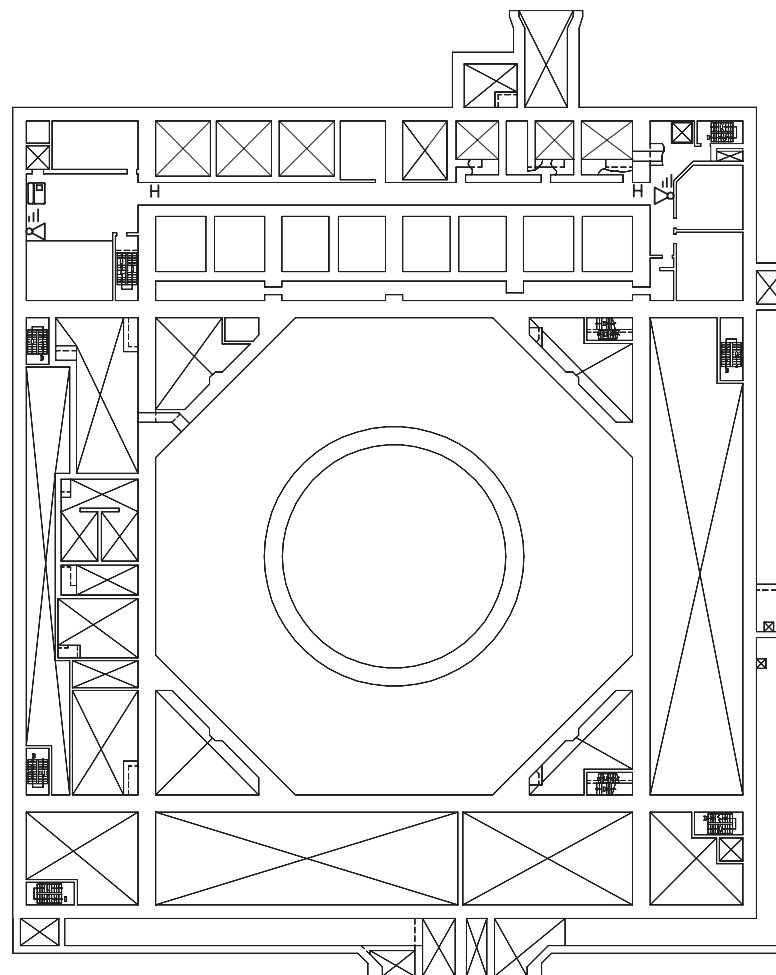

工事計画認可申請	第1-6-2図
女川原子力発電所 第2号機	
名 称	通信連絡設備の取付箇所を明示した図面 (2/35)
東北電力株式会社	

【凡例】

- H : 送受話器 (ペーシング) (ハンドセット)
- ▷ : 送受話器 (ペーシング) (スピーカ)
- ☒ : 電力保安通信用電話設備 (固定電話機)
- ||| : 電力保安通信用電話設備 (PHS端末基地局)
- ☒ : 携行型通話装置 (専用接続箱)

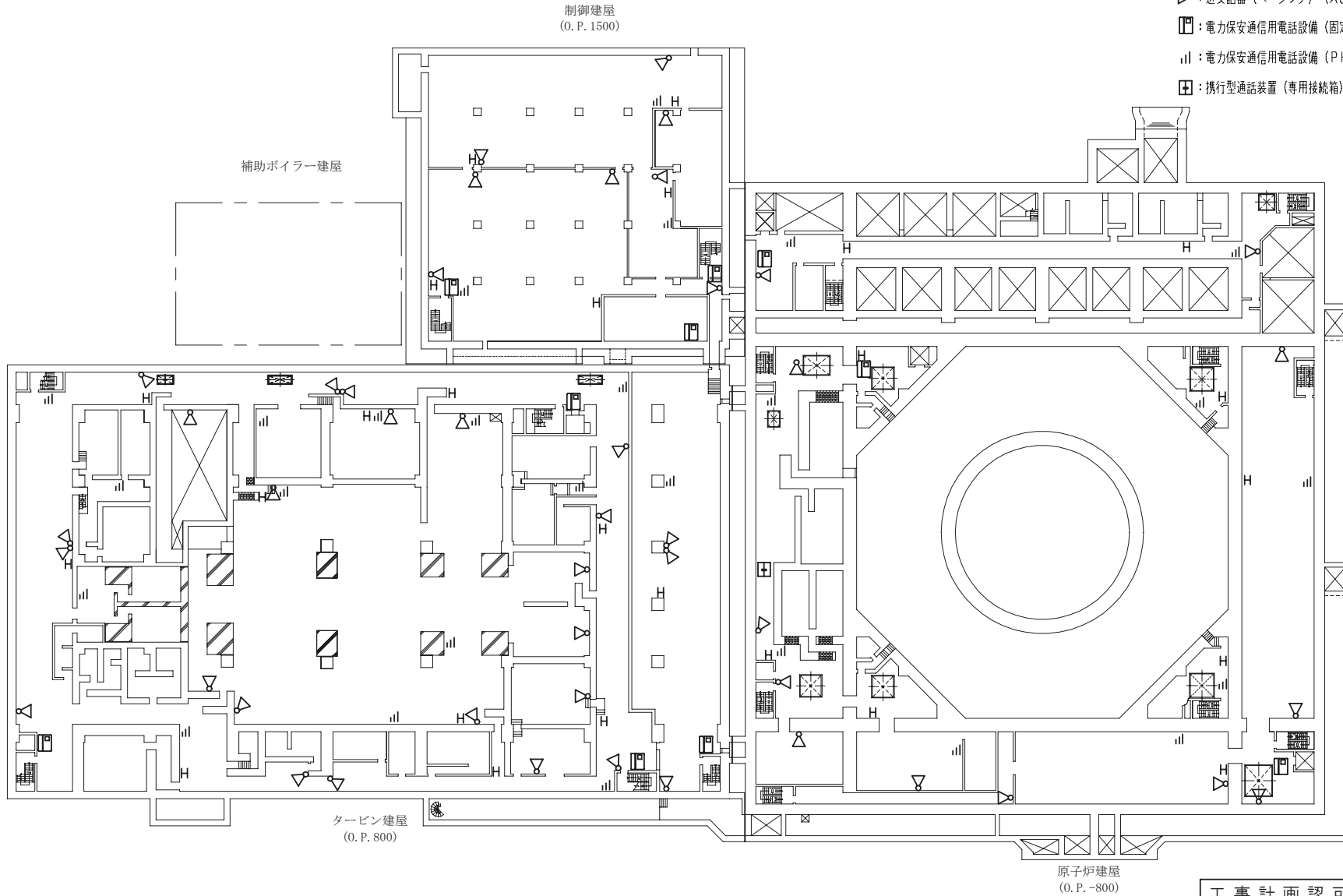

工事計画認可申請	第1-6-3図
女川原子力発電所 第2号機	
名 称	通信連絡設備の取付箇所を明示した図面 (3/35)
東北電力株式会社	

【凡例】

- H : 送受話器 (ページング) (ハンドセット)
- ▷ : 送受話器 (ページング) (スピーカ)
- ||| : 電力保安通信用電話設備 (PHS端末基地局)

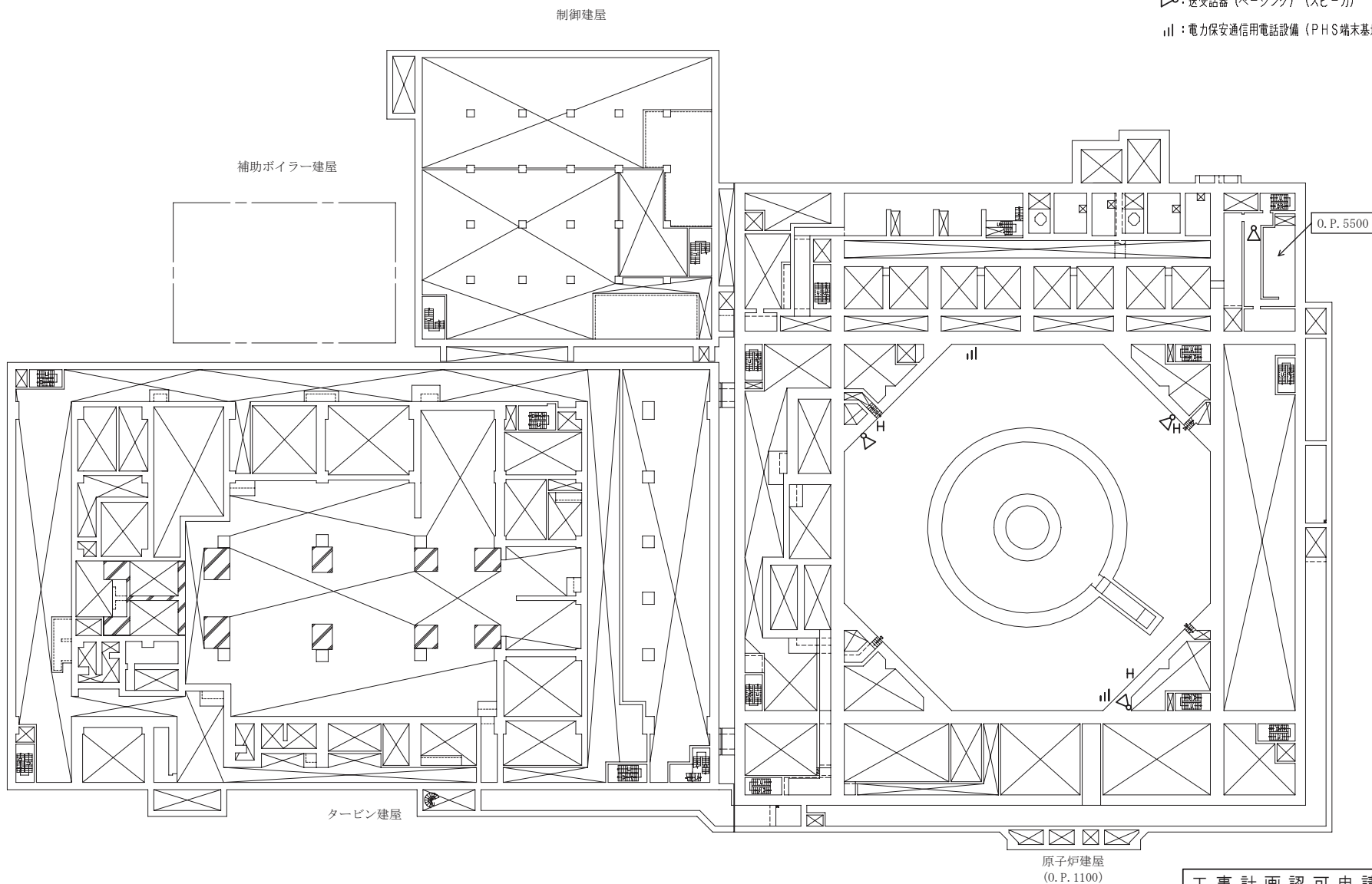

工事計画認可申請	第1-6-4図
女川原子力発電所 第2号機	
名称	通信連絡設備の取付箇所を明示した図面 (4/35)
東北電力株式会社	

【凡例】

- H : 送受話器 (ペーシング) (ハンドセット)
- ▷ : 送受話器 (ペーシング) (スピーカ)
- ☐ : 電力保安通信用電話設備 (固定電話機)
- || : 電力保安通信用電話設備 (PHS端末基地局)
- ⊕ : 携行型通話装置 (専用接続箱)

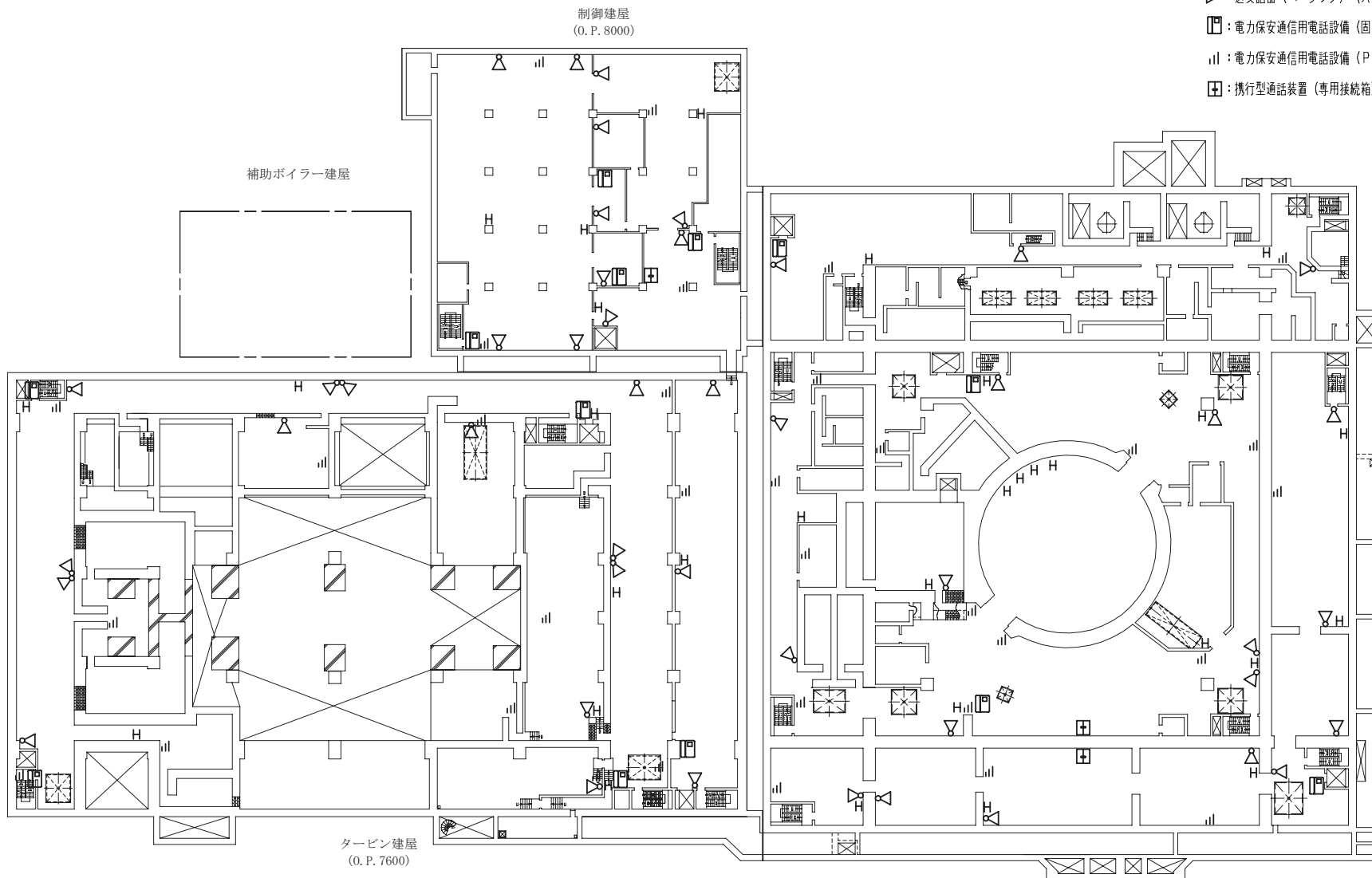

工事計画認可申請	第1-6-5図
女川原子力発電所 第2号機	
名称	通信連絡設備の取付箇所を明示した図面 (5/35)
東北電力株式会社	

【凡例】

▷: 送受話器（ペーシング）（スピーカ）

⊕: 携行型通話装置（専用接続箱）

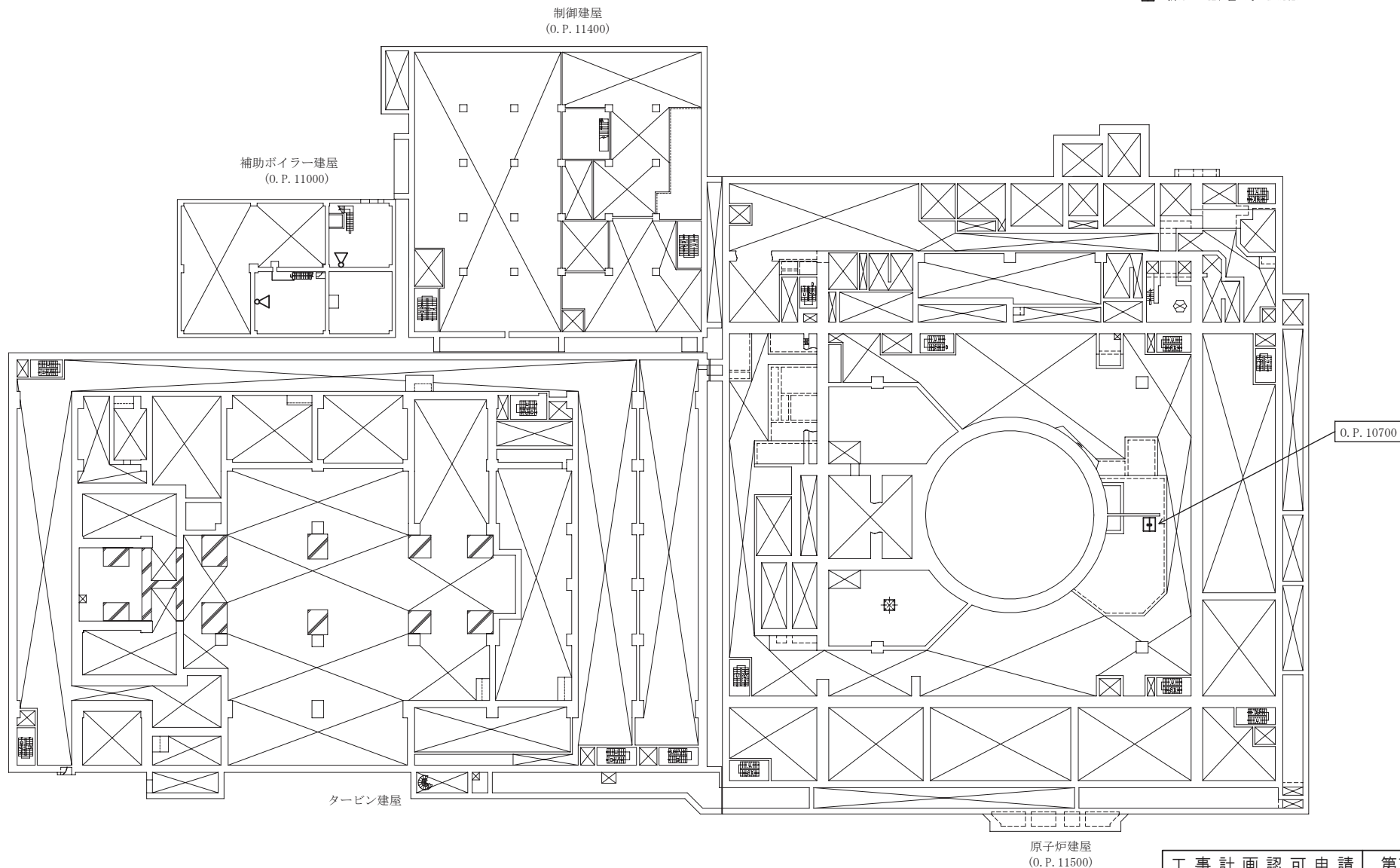

工事計画認可申請	第1-6-6図
女川原子力発電所 第2号機	
名称	通信連絡設備の取付箇所を明示した図面 (6/35)
東北電力株式会社	

【凡例】

- H : 送受話器 (ベージング) (ハンドセット)
- ▽ : 送受話器 (ベージング) (スピーカ)
- ☒ : 電力保安通信用電話設備 (固定電話機)
- ≡ : 電力保安通信用電話設備 (PHS端末基地局)
- ⊕ : 携行型通話装置 (専用接続箱)

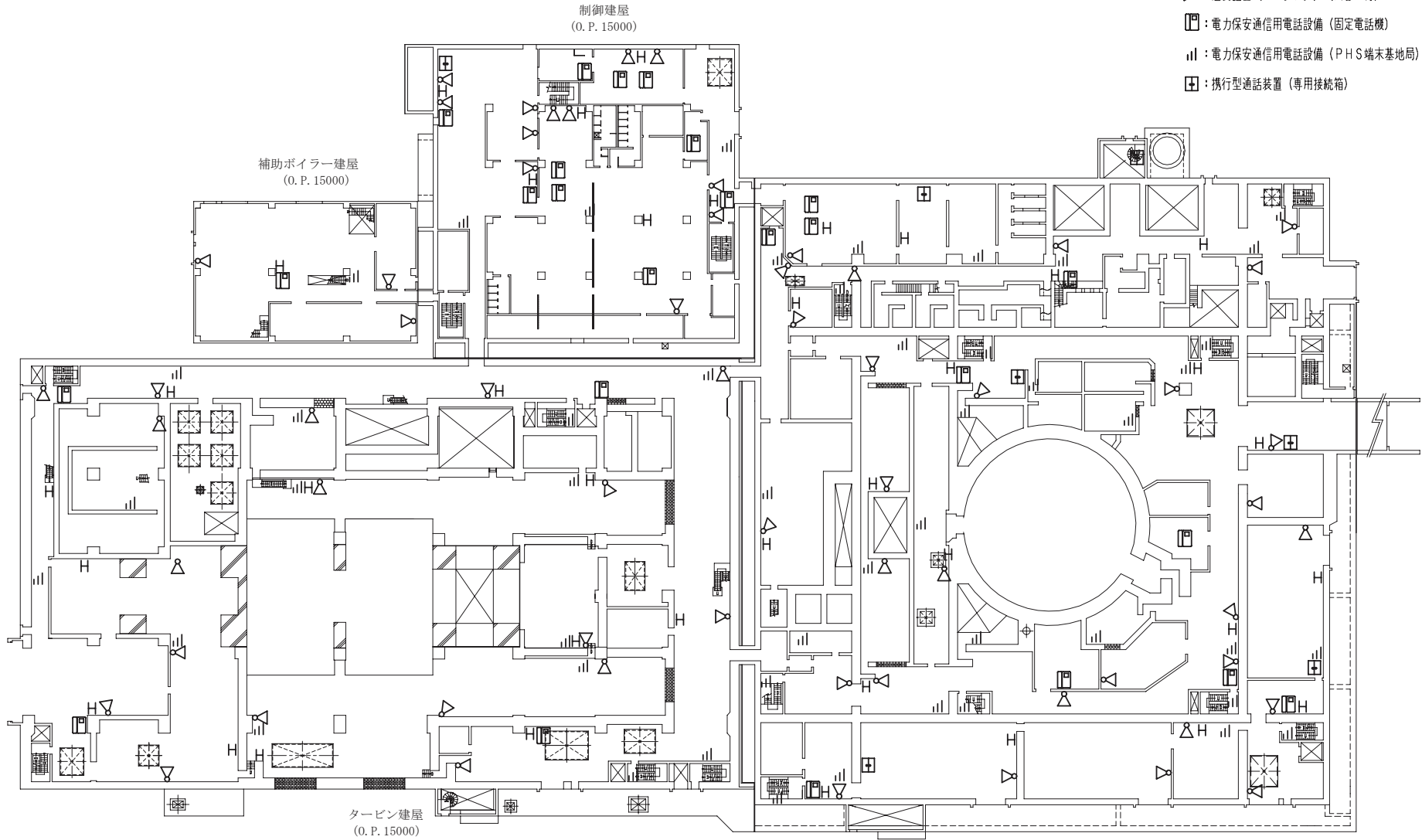

工事計画認可申請	第1-6-7図
女川原子力発電所 第2号機	
名称	通信連絡設備の取付箇所を明示した図面 (7/35)
東北電力株式会社	

【凡例】

- H : 送受話器 (ページング) (ハンドセット)
- ▷ : 送受話器 (ページング) (スピーカ)
- ☒ : 電力保安通信用電話設備 (固定電話機)
- || : 電力保安通信用電話設備 (PHS端末基地局)

制御建屋

補助ボイラー建屋

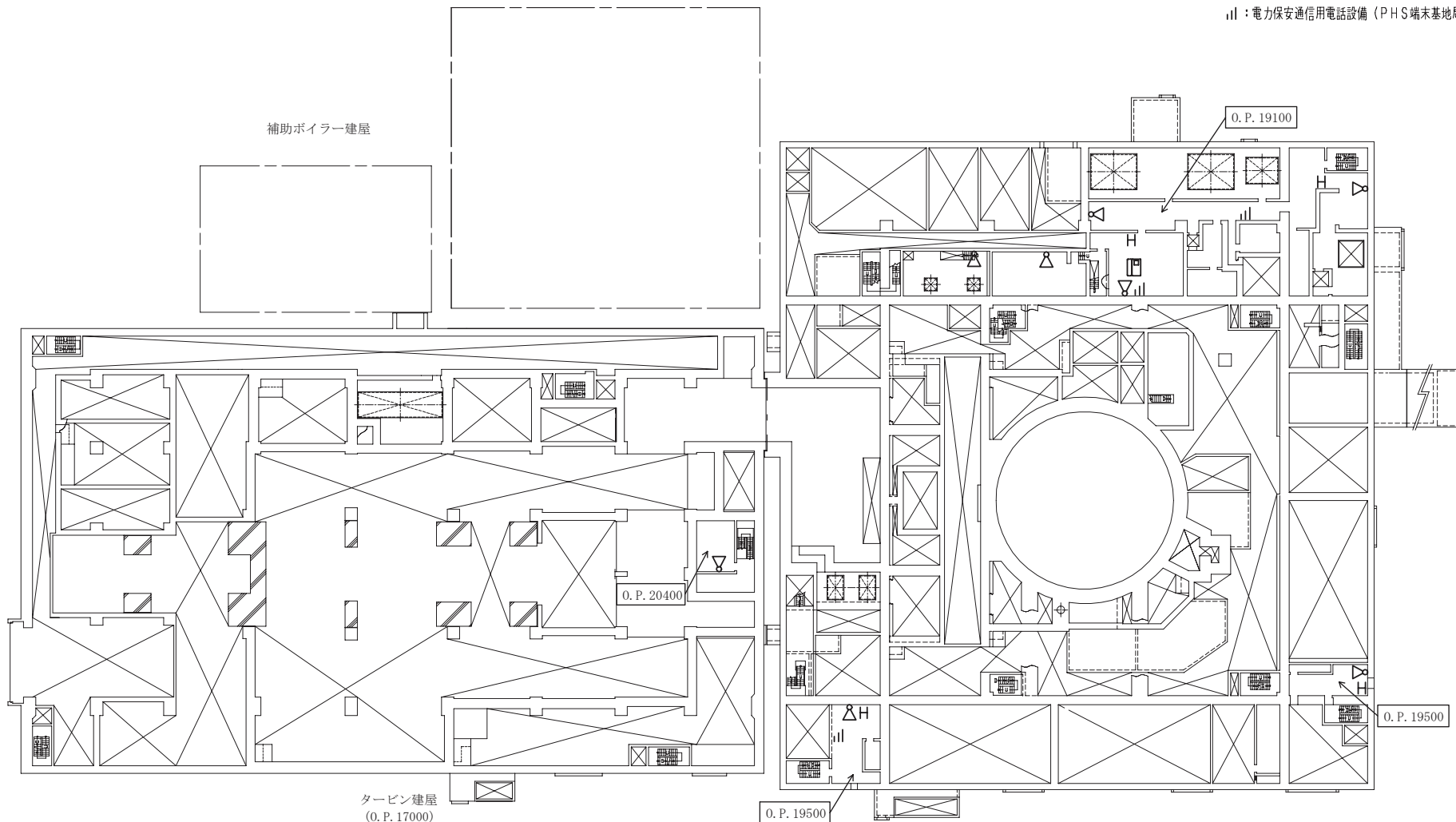

タービン建屋
(O.P. 17000)

O.P. 19500

原子炉建屋
(O.P. 18300)

工事計画認可申請	第1-6-8図
女川原子力発電所 第2号機	
名	通信連絡設備の取付箇所を明示した図面
称	(8/35)
東北電力株式会社	

【凡例】

- H : 送受話器 (ペーシング) (ハンドセット)
- ▷ : 送受話器 (ペーシング) (スピーカ)
- ☐ : 電力保安通信用電話設備 (固定電話機)
- ||| : 電力保安通信用電話設備 (PHS端末基地局)
- ⊞ : 携行型通話装置 (専用接続箱)

制御建屋
(O. P. 19500)

補助ボイラー建屋
(O. P. 20000)

タービン建屋
(O. P. 24800)

原子炉建屋
(O. P. 22500)

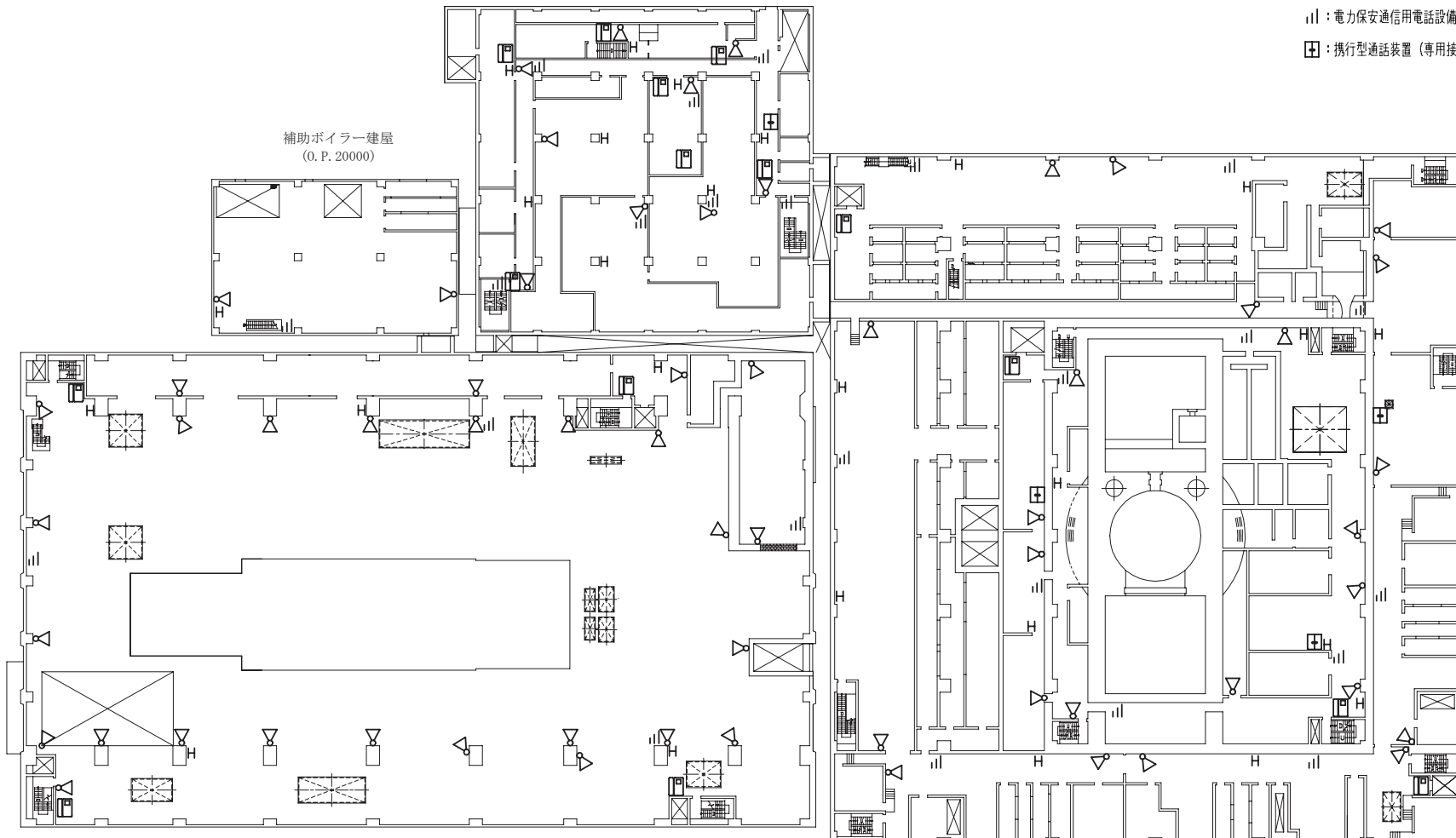

工事計画認可申請	第1-6-9図
女川原子力発電所 第2号機	
名 称	通信連絡設備の取付箇所を明示した図面 (9/35)
東北電力株式会社	

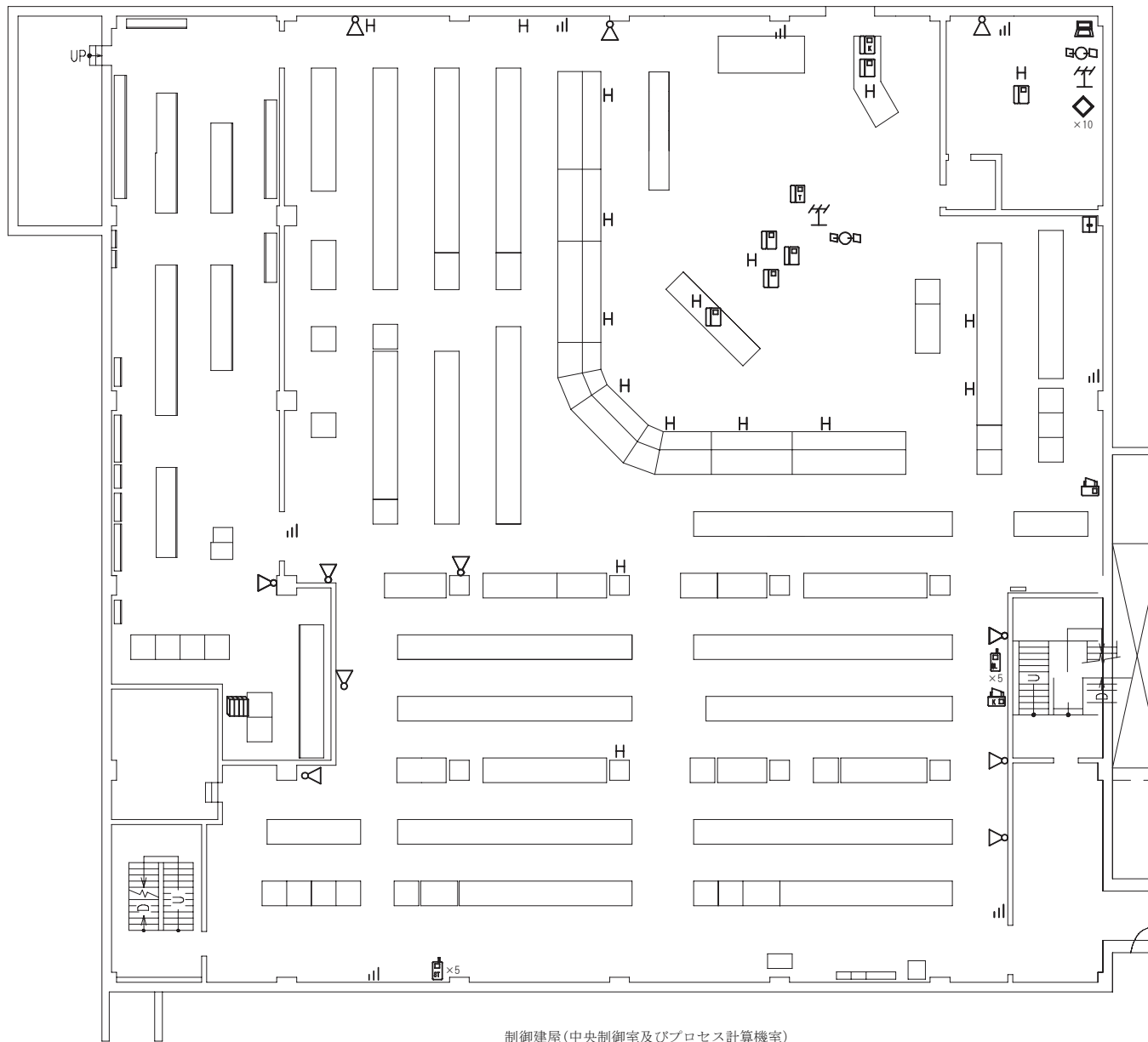

【凡例】

- H : 送受話器(ページング) (ハンドセット)
- △ : 送受話器(ページング) (スピーカ)
- ☎ : 電力保安通信用電話設備 (固定電話機)
- ||| : 電力保安通信用電話設備 (PHS端末基地局)
- ◇ : 携行型通話装置 *1
- ⊕ : 携行型通話装置 (専用接続箱)
- ☎ : 電力保安通信用電話設備 (FAX)
- ≡ : 無線連絡設備 (固定型)
- ☎ : 無線連絡設備 (携帯型) *1
- ☎ : 衛星電話設備 (固定型)
- ☎ : 衛星電話設備 (携帯型) *1
- ☎ : 局線加入電話設備 (加入電話機)
- ☎ : 局線加入電話設備 (加入FAX)
- ☎ : 移動無線設備 (固定型)
- ☎ : データ表示装置 (待避所) *2
- ☎ : 安全パラメータ表示システム (SPDS) データ収集装置

*1 : 可搬の設備については保管場所を示す。
(可搬設備の「X●」は台数を示す。)

*2 : 中央制御室の居住性を確保するための設備を示す。

制御建屋(中央制御室及びプロセス計算機室)
(O.P. 23500)

工事計画認可申請	第1-6-10図
女川原子力発電所 第2号機	
名称	通信連絡設備の取付箇所を明示した図面 (10/35)
東北電力株式会社	

【凡例】

- H : 送受話器 (ペーシング) (ハンドセット)
- ▷▷ : 送受話器 (ペーシング) (スピーカ)
- ☒ : 電力保安通信用電話設備 (固定電話機)
- ||| : 電力保安通信用電話設備 (PHS端末基地局)
- ⊕ : 携行型通話装置 (専用接続箱)

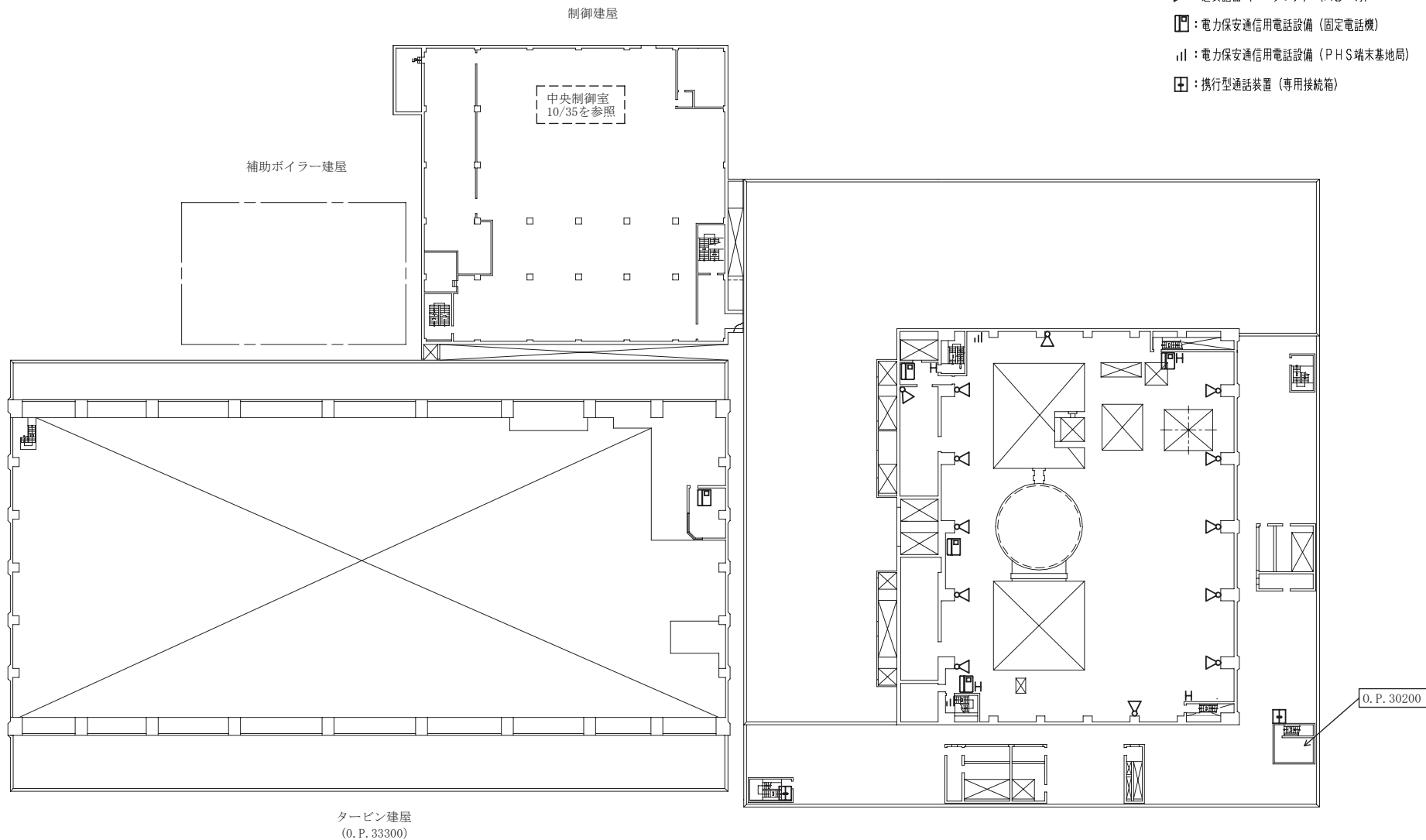

工事計画認可申請	第1-6-11図
女川原子力発電所 第2号機	
名称	通信連絡設備の取付箇所を明示した図面 (11/35)
東北電力株式会社	

【凡例】

H：送受話器（ページング）（ハンドセット）

▷：送受話器（ページング）（スピーカ）

☎：電力保安通信用電話設備（固定電話機）

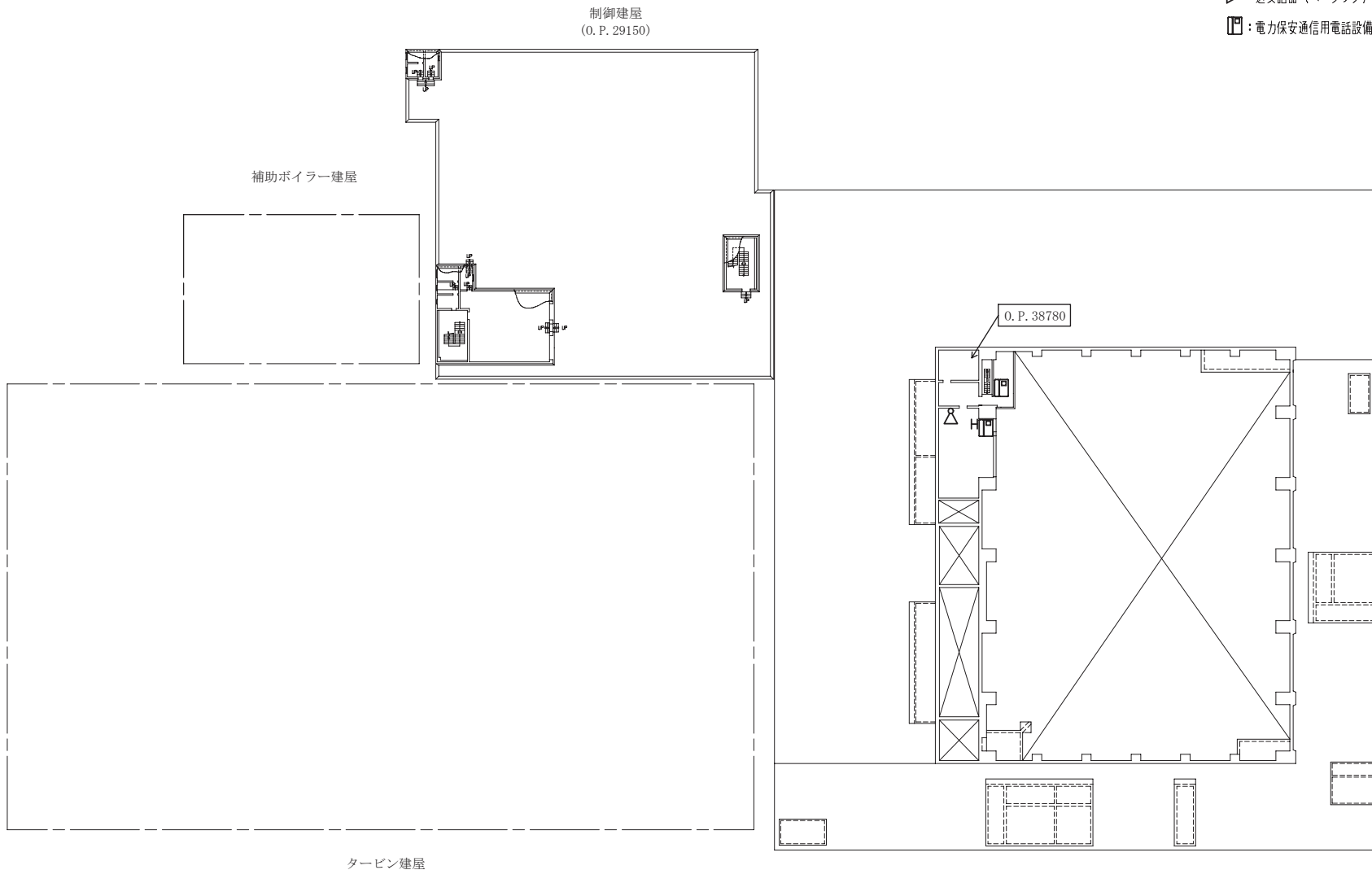

原子炉建屋
(O.P. 36600)

工事計画認可申請 第1-6-12図	
女川原子力発電所 第2号機	
名称	通信連絡設備の取付箇所を明示した図面 (12/35)
東北電力株式会社	

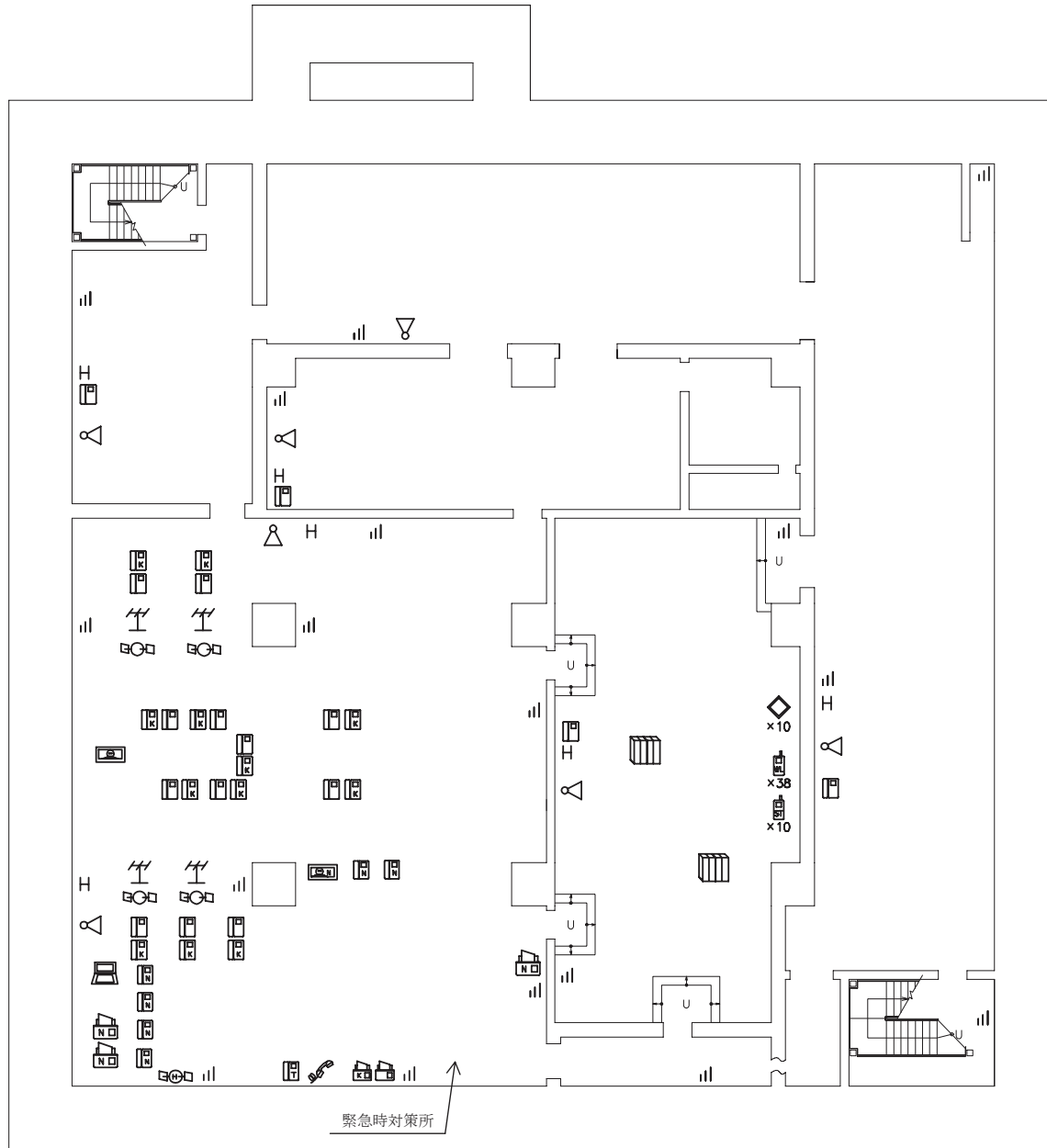

緊急時対策建屋
(O. P. 51500)

【凡例】

- H : 送受話器 (ペーキング) (ハンドセット)
- ▽ : 送受話器 (ペーキング) (スピーカ)
- ☎ : 電力保安通信用電話設備 (固定電話機)
- ⋮ : 電力保安通信用電話設備 (PHS 端末基地局)
- ◇ : 携帯型通話装置 *1
- ☎ : 電力保安通信用電話設備 (FAX)
- ☎ : 社内テレビ会議システム
- ⋮ : 無線連絡設備 (固定型)
- ☎ : 無線連絡設備 (携帯型) *1
- ☎ : 衛星電話設備 (固定型)
- ☎ : 衛星電話設備 (携帯型) *1
- ☎ : 局線加入電話設備 (加入電話機)
- ☎ : 局線加入電話設備 (加入FAX)
- ☎ : 専用電話設備 (地方公共団体向ホットライン)
- ☎ : 統合原子力防災ネットワークを用いた通信連絡設備 (IP電話)
- ☎ : 統合原子力防災ネットワークを用いた通信連絡設備 (IP-FAX)
- ☎ : 統合原子力防災ネットワークを用いた通信連絡設備 (テレビ会議システム)
- ☎ : 移動無線設備 (固定型)
- ☎ : 衛星保安電話 (固定型)
- ☎ : 安全パラメータ表示システム (SPDS) SPDS表示装置
- ☎ : 安全パラメータ表示システム (SPDS) SPDS伝送装置 (データ伝送設備)

*1 : 可搬の設備については保管場所を示す。
(可搬設備の「X●」は台数を示す。)

工事計画認可申請	第1-6-13図
女川原子力発電所 第2号機	
名称	通信連絡設備の取付箇所を明示した図面 (13/35)
東北電力株式会社	

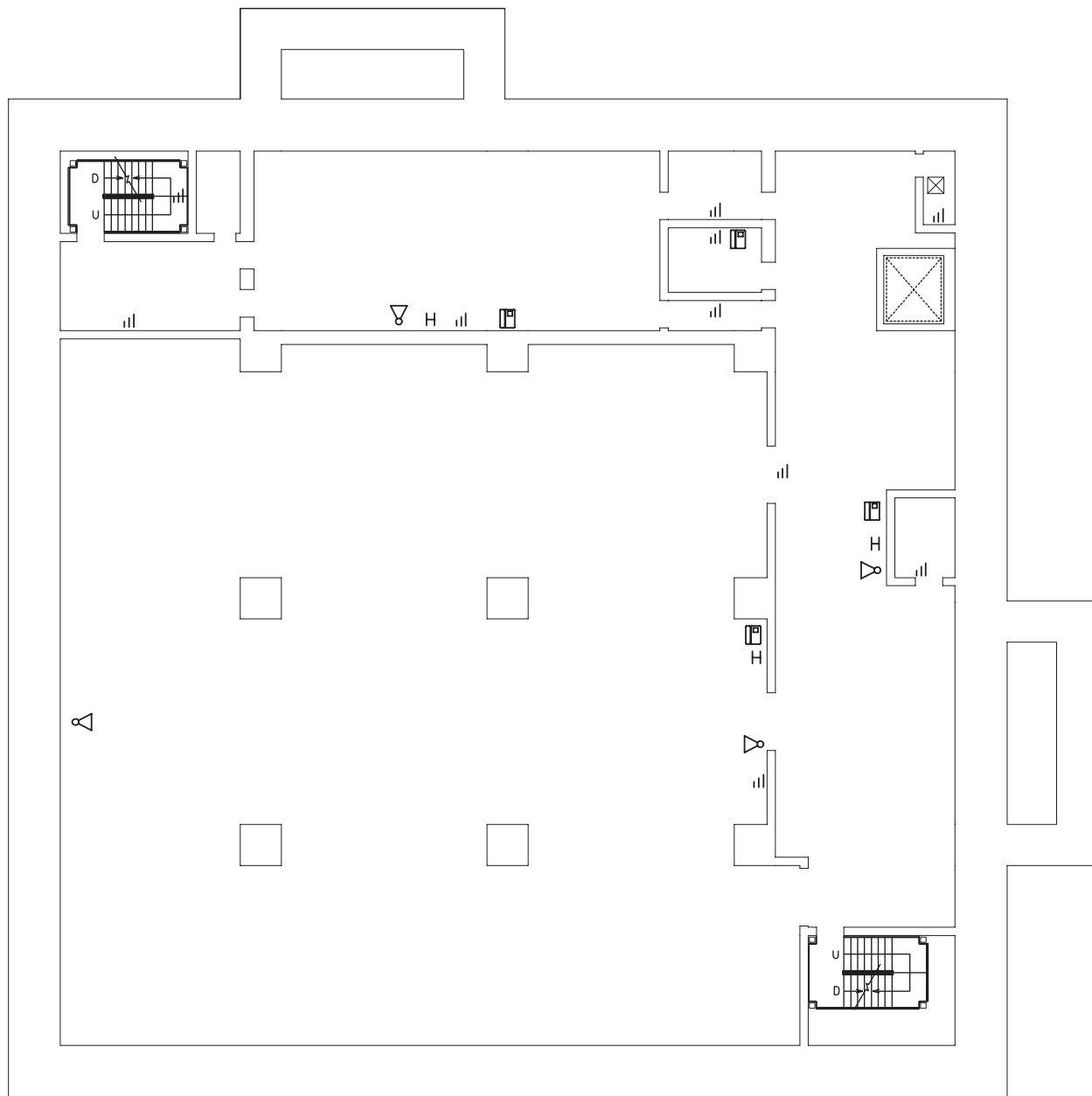

【凡例】

- H : 送受話器（ページング）（ハンドセット）
- D : 送受話器（ページング）（スピーカー）
- ☒ : 電力保安通信用電話設備（固定電話機）
- ||| : 電力保安通信用電話設備（PHS端末基地局）

緊急時対策建屋
(O.P. 57300)

工事計画認可申請	第1-6-14図
女川原子力発電所 第2号機	
名称	通信連絡設備の取付箇所を明示した図面 (14/35)
東北電力株式会社	

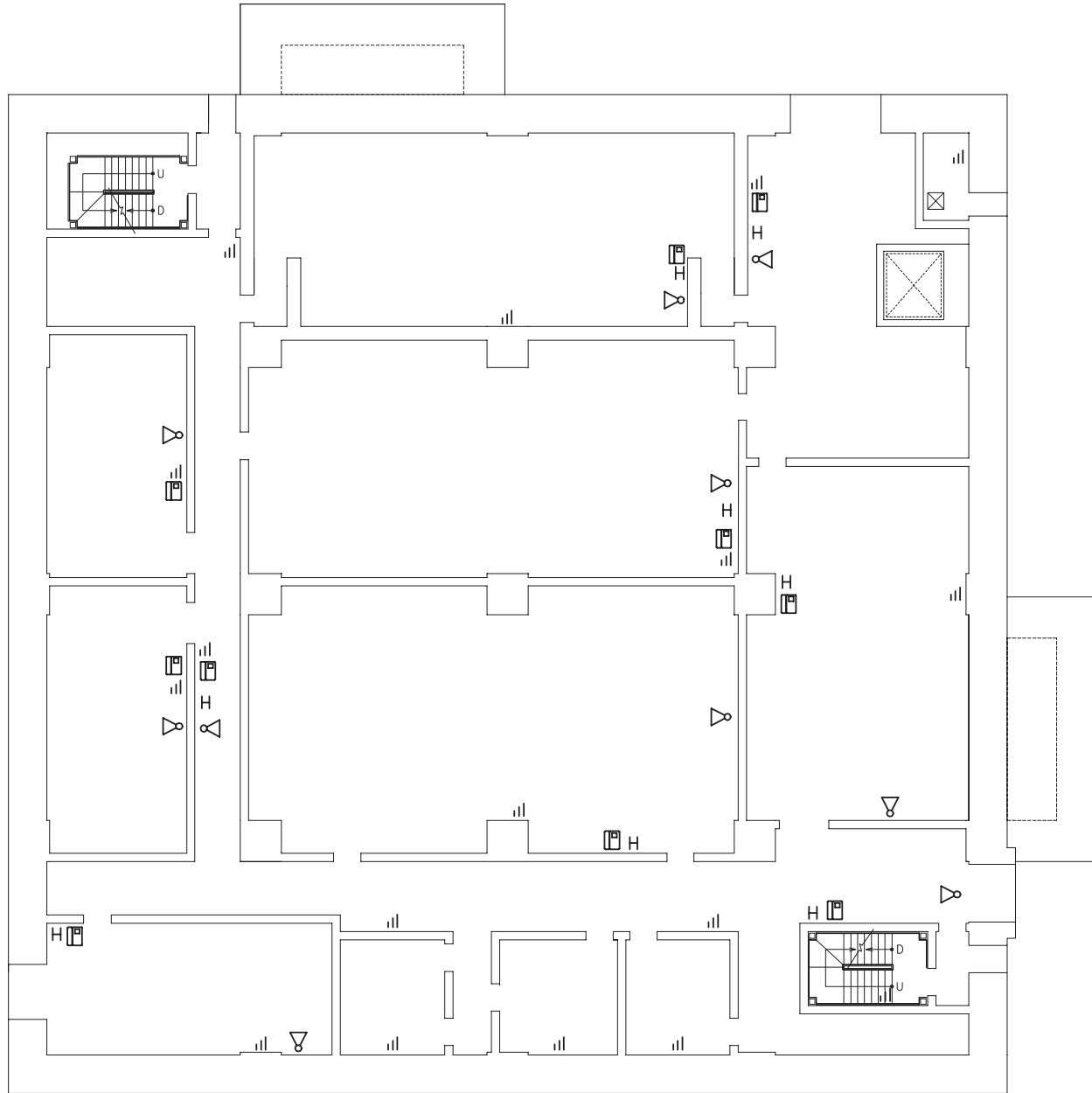

【凡例】

- H : 送受話器（ページング）（ハンドセット）
- ▷ : 送受話器（ページング）（スピーカー）
- ☎ : 電力保安通信用電話設備（固定電話機）
- ||| : 電力保安通信用電話設備（PHS端末基地局）

緊急時対策建屋
(O. P. 62200)

工事計画認可申請	第1-6-15図
女川原子力発電所 第2号機	
名称	通信連絡設備の取付箇所を明示した図面 (15/35)
東北電力株式会社	

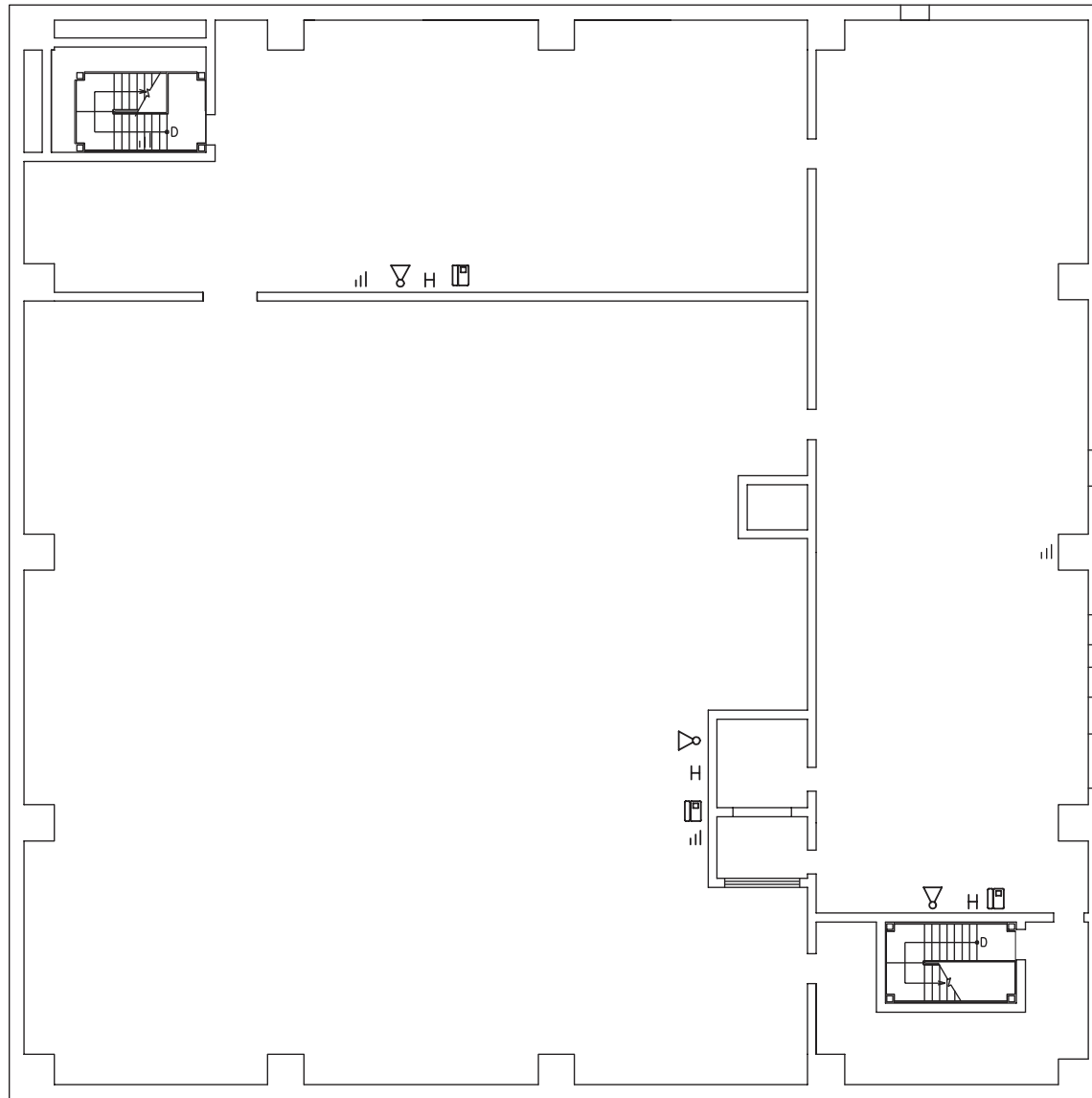

【凡例】

- H : 送受話器（ページング）（ハンドセット）
- ▷ : 送受話器（ページング）（スピーカー）
- ☐ : 電力保安通信用電話設備（固定電話機）
- ||| : 電力保安通信用電話設備（PHS端末基地局）

緊急時対策建屋
(0. P. 69400)

工事計画認可申請	第1-6-16図
女川原子力発電所 第2号機	
名称	通信連絡設備の取付箇所を明示した図面 (16/35)
東北電力株式会社	

【凡例】

- H : 送受話器 (ペーシング) (ハンドセット)
- ▷ : 送受話器 (ペーシング) (スピーカ)
- ☒ : 電力保安通信用電話設備 (固定電話機)
- ≡ : 電力保安通信用電話設備 (PHS端末基地局)

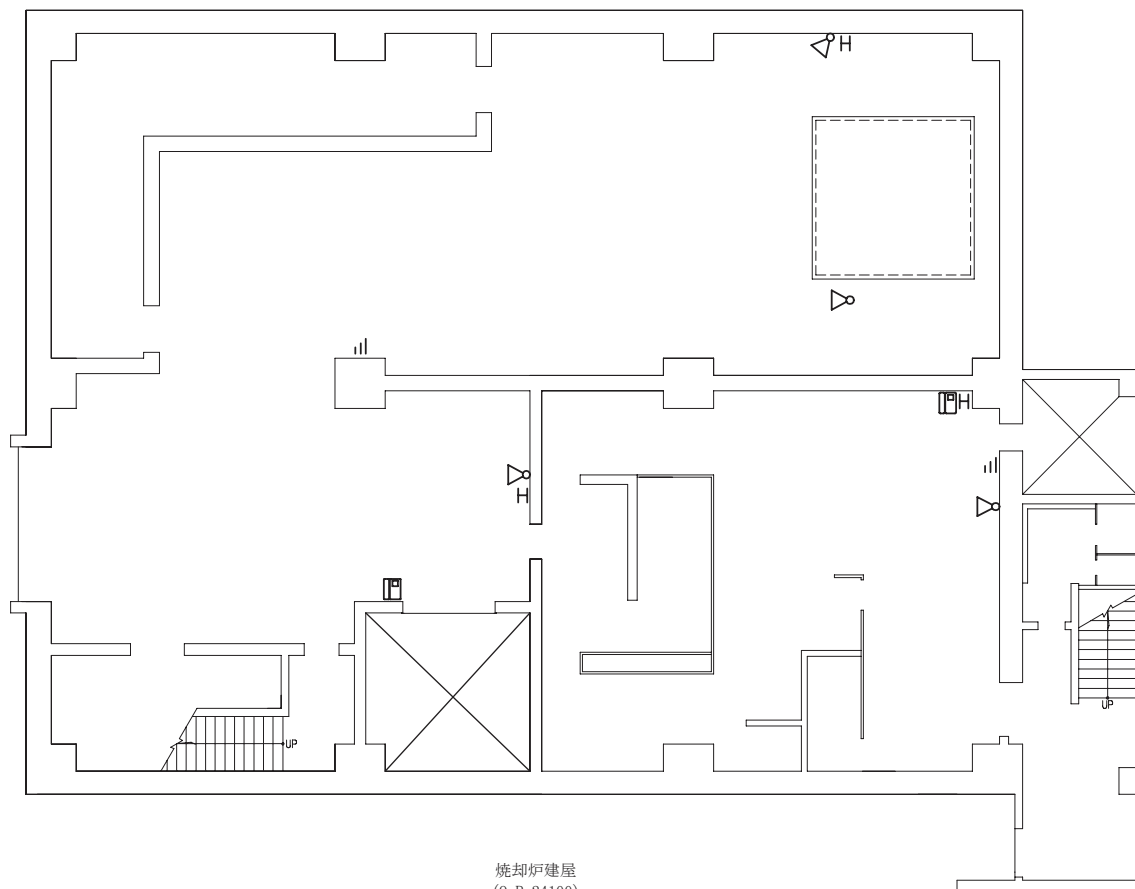

焼却炉建屋
(0. P. 24100)

※本図に示す建屋は、1, 2, 3号機共用設備を設置しているため添付する。

工事計画認可申請	第1-6-17図
女川原子力発電所 第2号機	
名称	通信連絡設備の取付箇所を明示した図面 (17/35)
東北電力株式会社	

【凡例】

- H : 送受話器 (ペーシング) (ハンドセット)
- ▷ : 送受話器 (ペーシング) (スピーカ)
- ☐ : 電力保安通信用電話設備 (固定電話機)
- 山 : 電力保安通信用電話設備 (PHS端末基地局)

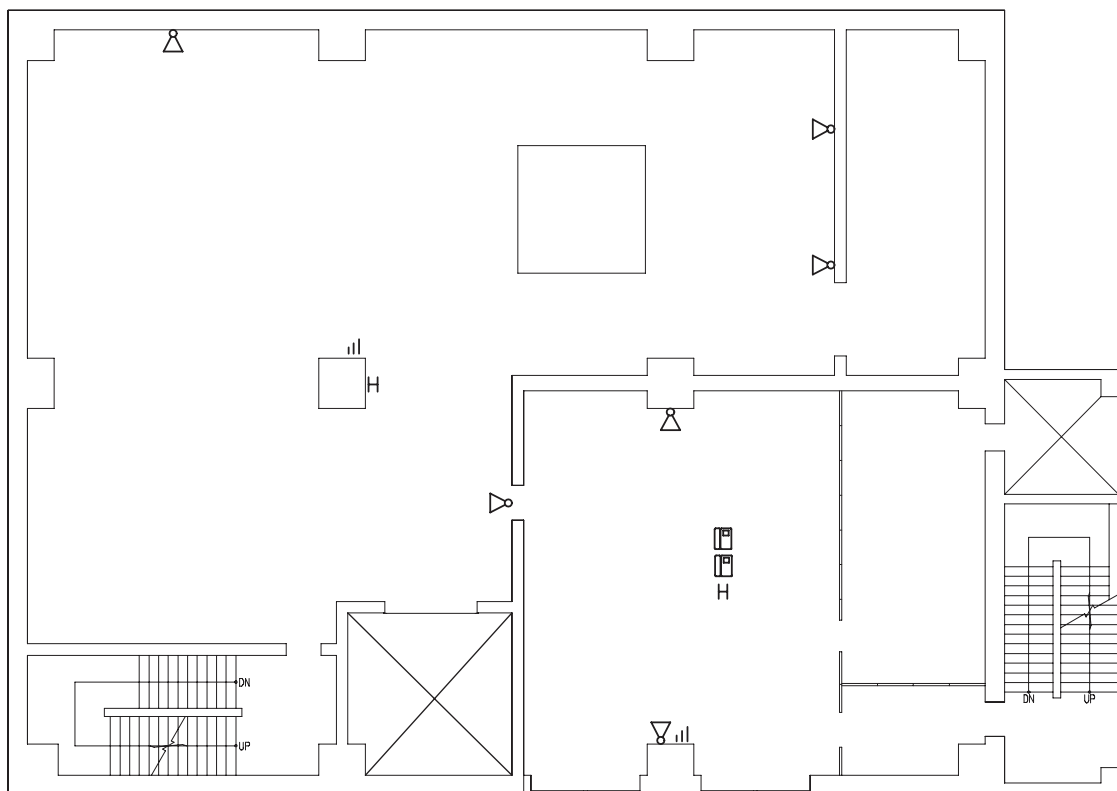

焼却炉建屋
(O. P. 29600)

※本図に示す建屋は、1, 2, 3号機共用設備を設置しているため添付する。

工事計画認可申請	第1-6-18図
女川原子力発電所 第2号機	
名称	通信連絡設備の取付箇所を明示した図面 (18/35)
東北電力株式会社	

【凡例】

- H : 送受話器 (ペーシング) (ハンドセット)
- ▷ : 送受話器 (ペーシング) (スピーカ)
- ☒ : 電力保安通信用電話設備 (固定電話機)
- Ⓜ : 電力保安通信用電話設備 (PHS端末基地局)

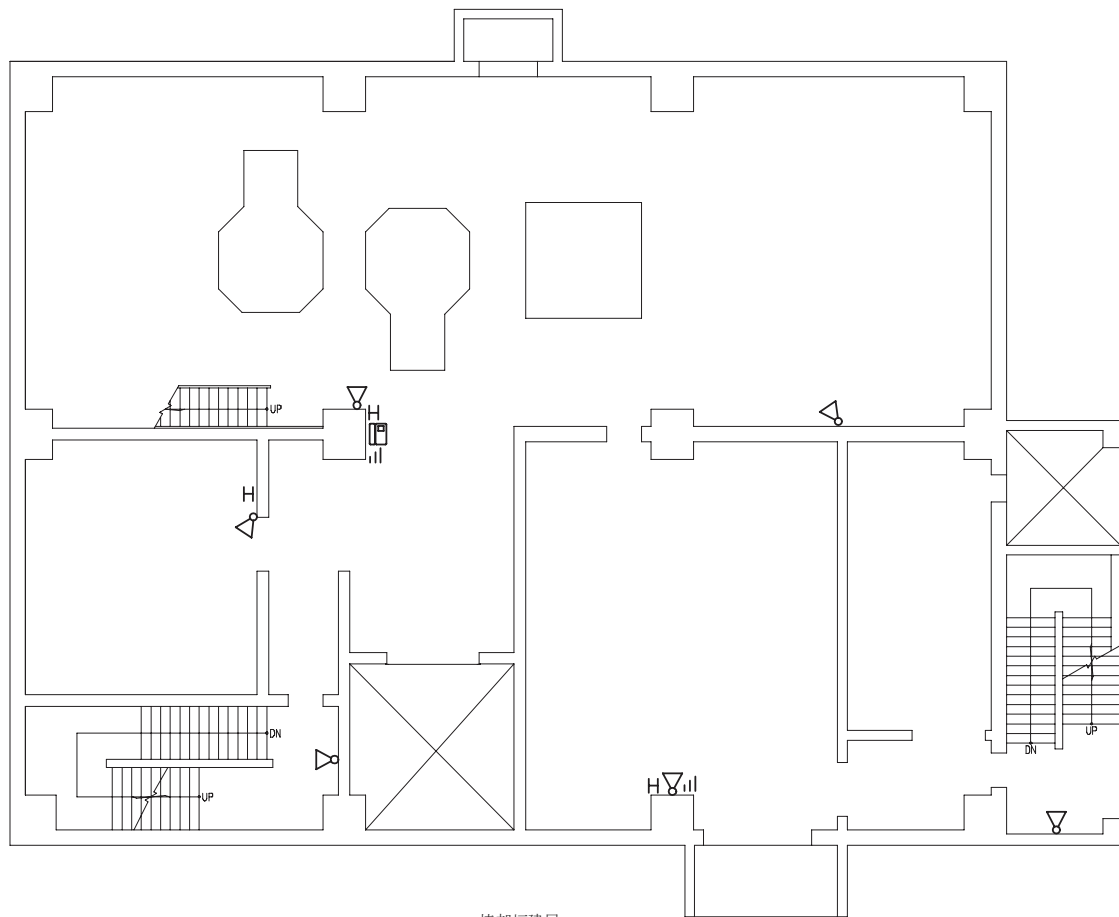

焼却炉建屋
(0. P. 35100)

※本図に示す建屋は、1, 2, 3号機共用設備を設置しているため添付する。

工事計画認可申請	第1-6-19図
女川原子力発電所 第2号機	
名称	通信連絡設備の取付箇所を明示した図面 (19/35)
東北電力株式会社	

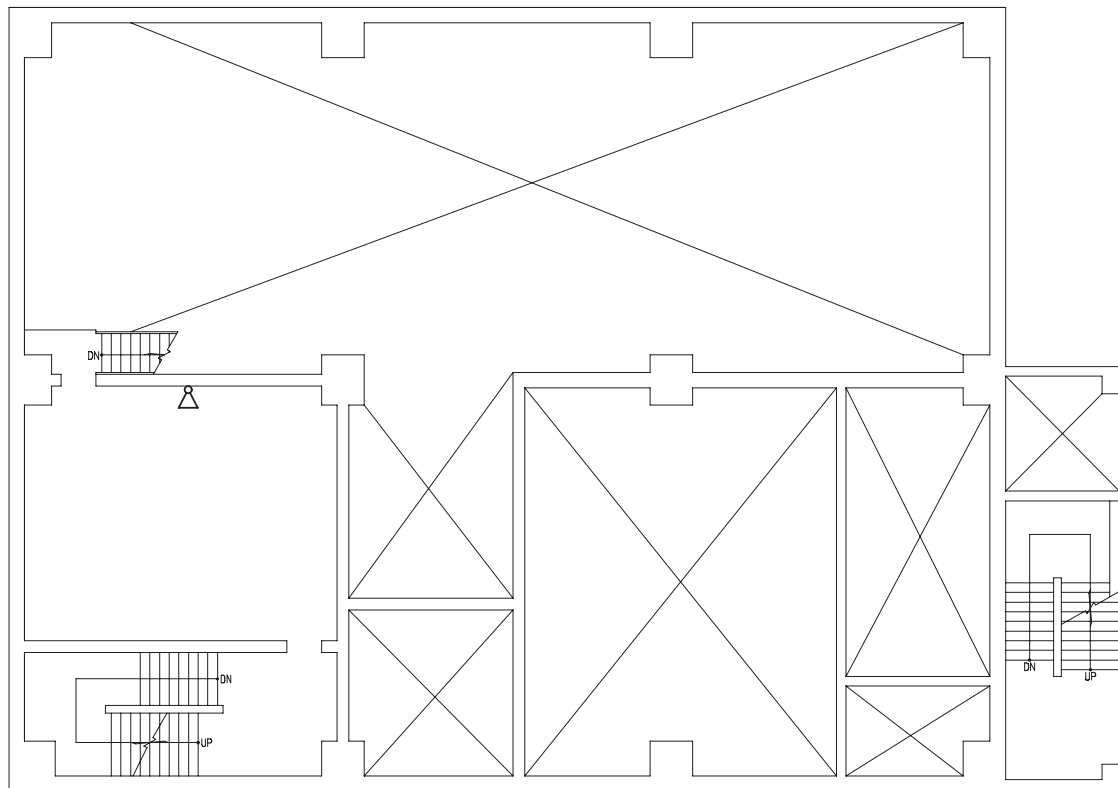

焼却炉建屋
(O. P. 38850)

※本図に示す建屋は、1, 2, 3号機共用設備を設置しているため添付する。

工事計画認可申請	第1-6-20図
女川原子力発電所 第2号機	
名称	通信連絡設備の取付箇所を明示した図面 (20/35)
東北電力株式会社	

【凡例】

- H：送受話器（ベージング）（ハンドセット）
- ▷：送受話器（ベージング）（スピーカ）
- ||：電力保安通信用電話設備（PHS端末基地局）

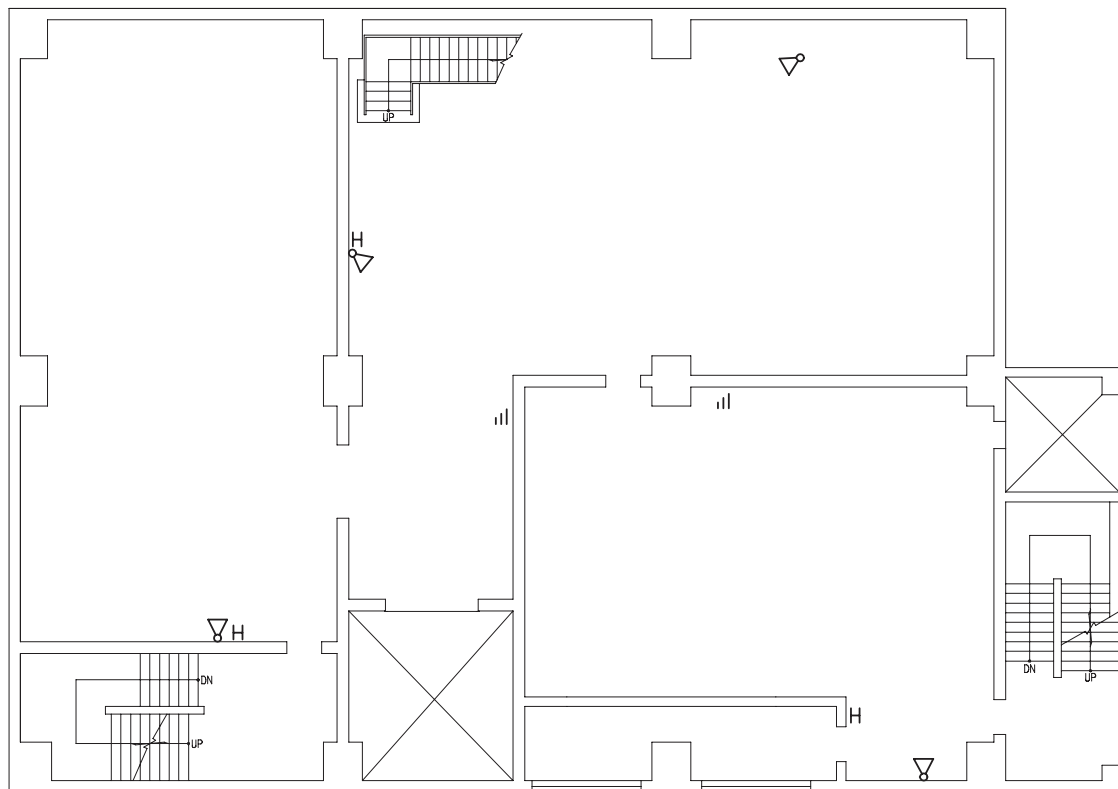

焼却炉建屋
(O.P. 42600)

※本図に示す建屋は、1, 2, 3号機共用設備を設置しているため添付する。

工事計画認可申請	第1-6-21図
女川原子力発電所 第2号機	
名称	通信連絡設備の取付箇所を明示した図面 (21/35)
東北電力株式会社	

【凡例】

- H : 送受話器 (ページング) (ハンドセット)
- ▷ : 送受話器 (ページング) (スピーカ)
- ☒ : 電力保安通信用電話設備 (固定電話機)
- ||| : 電力保安通信用電話設備 (PHS端末基地局)

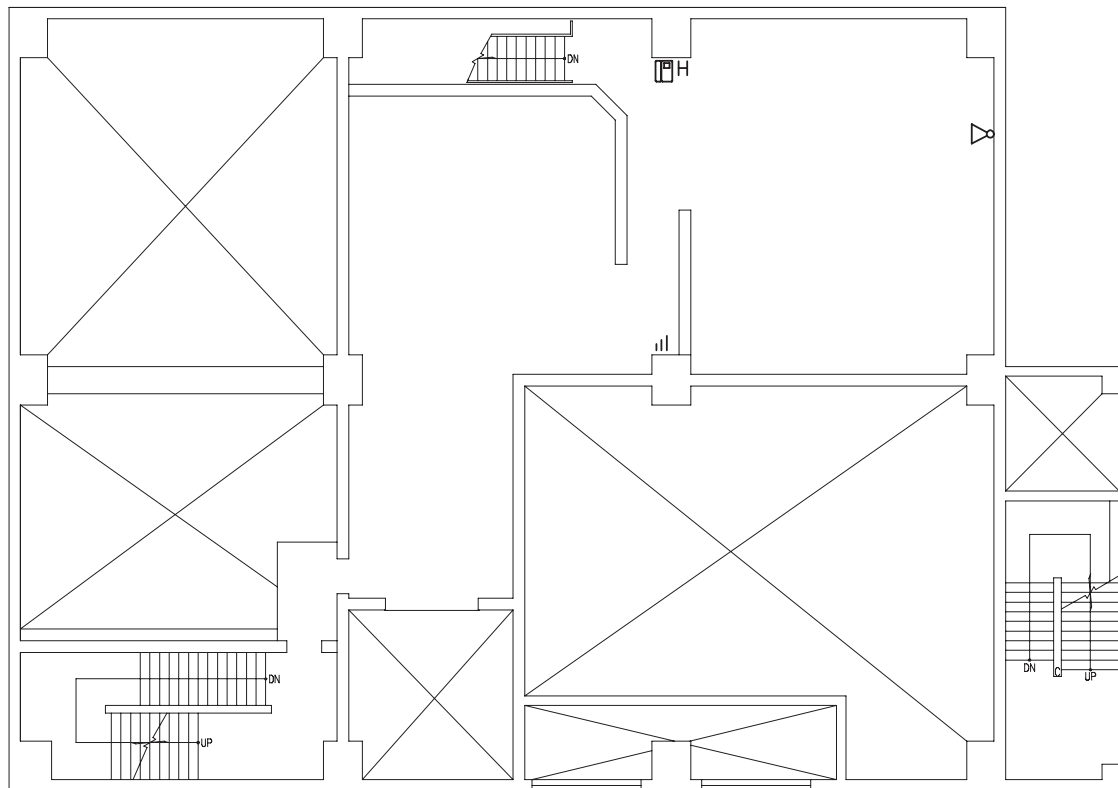

焼却炉建屋
(O. P. 46850)

※本図に示す建屋は、1, 2, 3号機共用設備を設置しているため添付する。

工事計画認可申請	第1-6-22図
女川原子力発電所 第2号機	
名称	通信連絡設備の取付箇所を明示した図面 (22/35)
東北電力株式会社	

【凡例】

H : 送受話器 (ページング) (ハンドセット)

▷ : 送受話器 (ページング) (スピーカ)

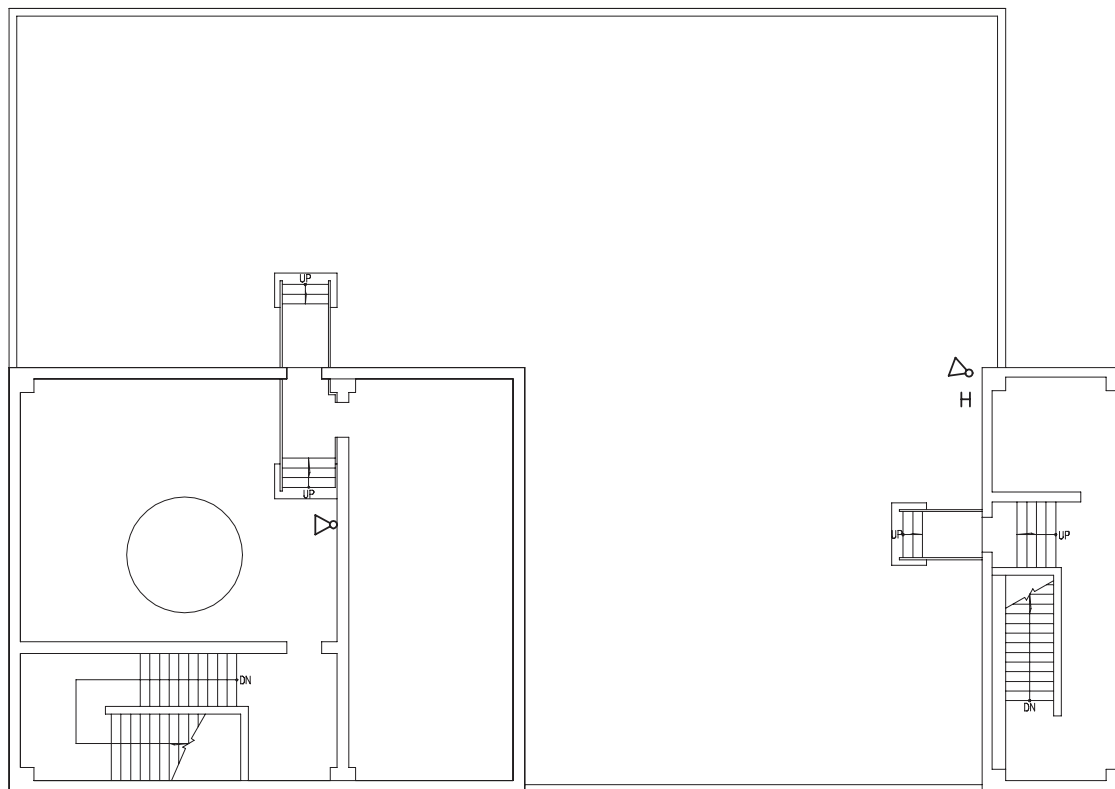



焼却炉建屋
(O.P. 51100)

※本図に示す建屋は、1, 2, 3号機共用設備を設置しているため添付する。

工事計画認可申請	第1-6-23図
女川原子力発電所 第2号機	
名称	通信連絡設備の取付箇所を明示した図面 (23/35)
東北電力株式会社	

【凡例】

: 電力保安通信用電話設備 (固定電話機)

: 電力保安通信用電話設備 (PHS 端末基地局)

至 第4 固体廃棄物貯蔵所

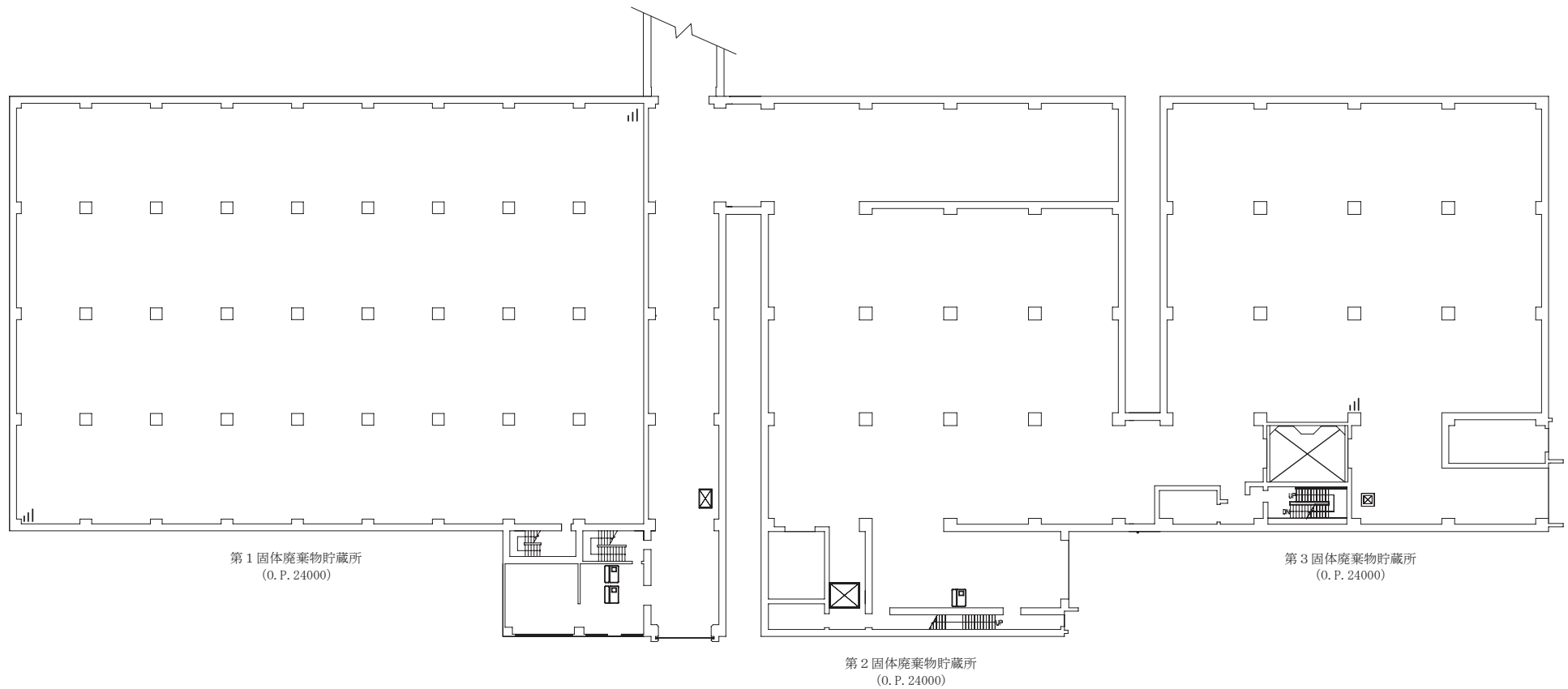

※本図に示す建屋は、1, 2, 3号機共用設備を設置しているため添付する。

工事計画認可申請	第1-6-24図
女川原子力発電所 第2号機	
名称	通信連絡設備の取付箇所を明示した図面 (24/35)
東北電力株式会社	

【凡例】

: 電力保安通信用電話設備 (固定電話機)

: 電力保安通信用電話設備 (PHS端末基地局)

至 第4 固体廃棄物貯蔵所

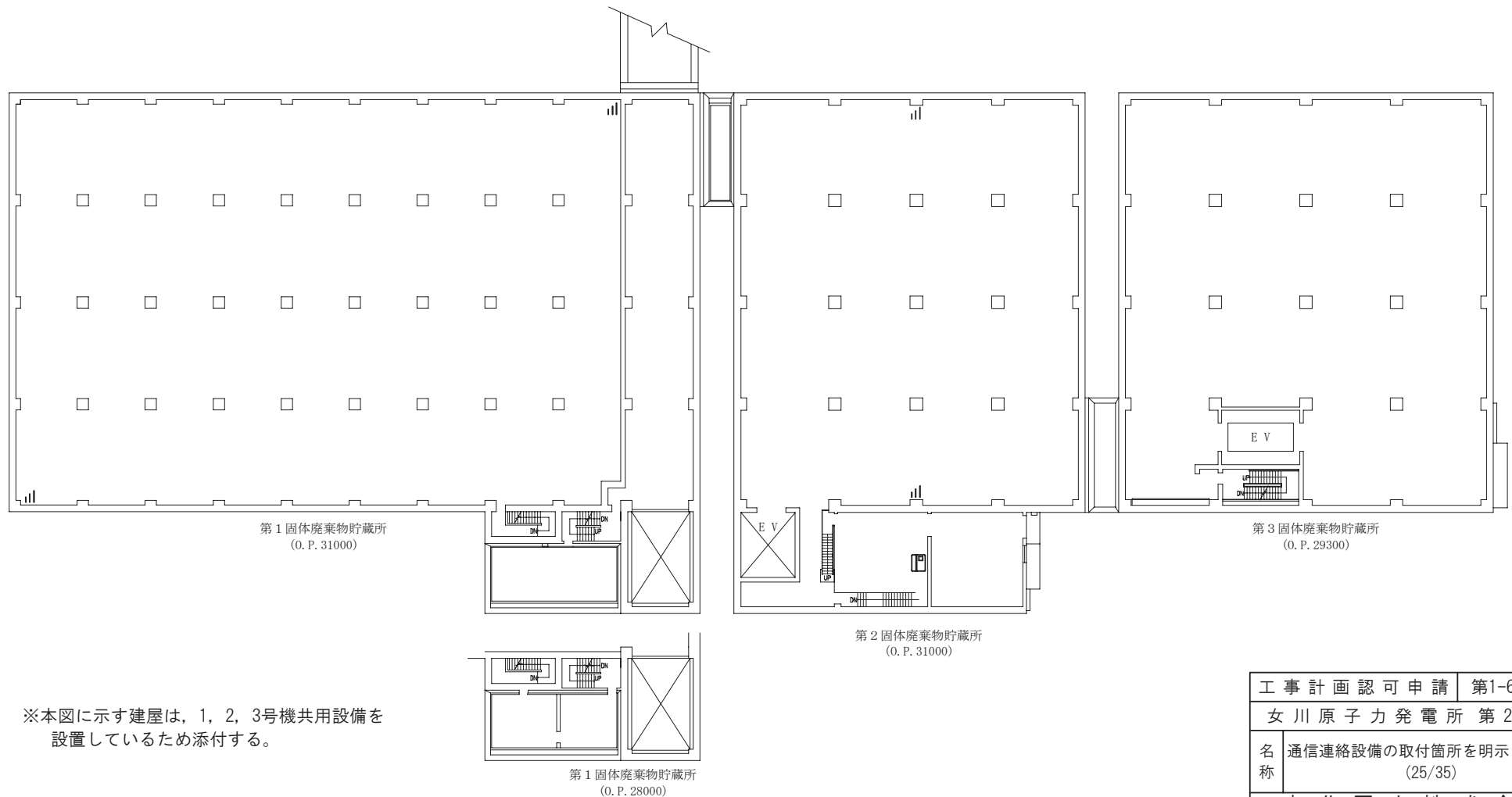

工事計画認可申請	第1-6-25図
女川原子力発電所 第2号機	
名称	通信連絡設備の取付箇所を明示した図面 (25/35)
東北電力株式会社	

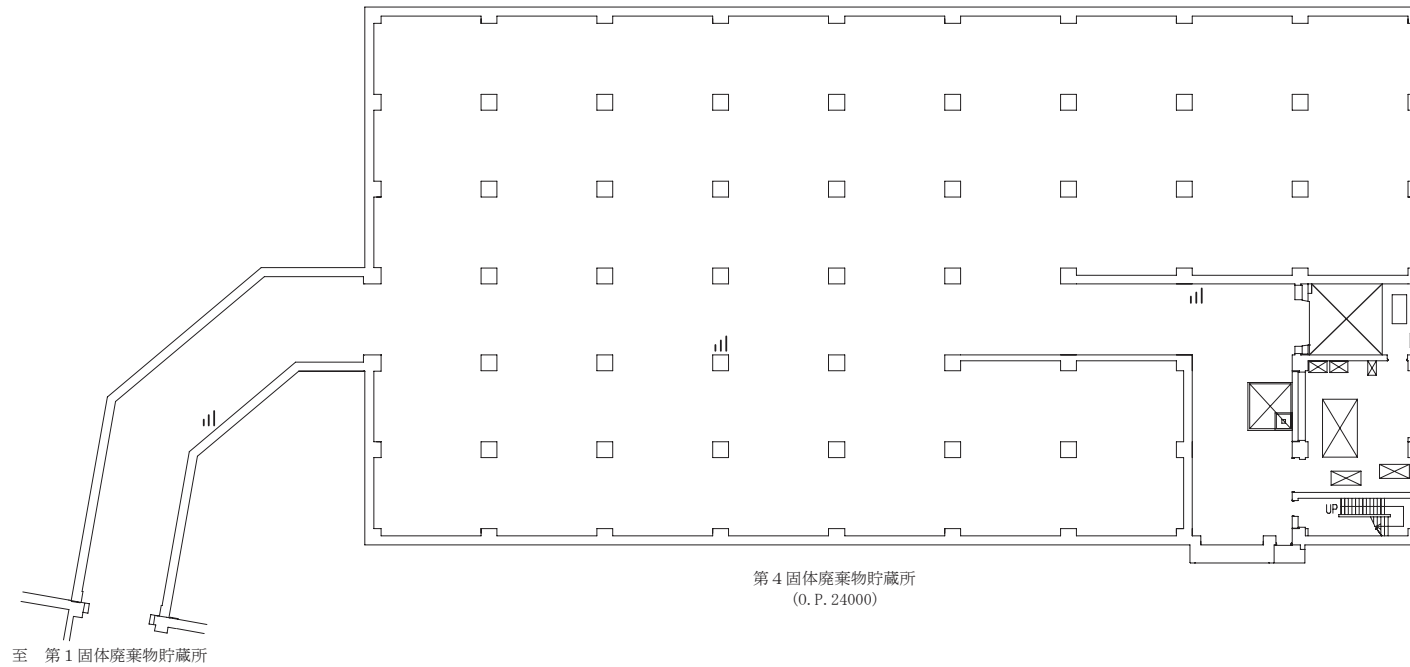

※本図に示す建屋は、1, 2, 3号機共用設備を設置しているため添付する。

工事計画認可申請	第1-6-26図
女川原子力発電所 第2号機	
名称	通信連絡設備の取付箇所を明示した図面 (26/35)
東北電力株式会社	

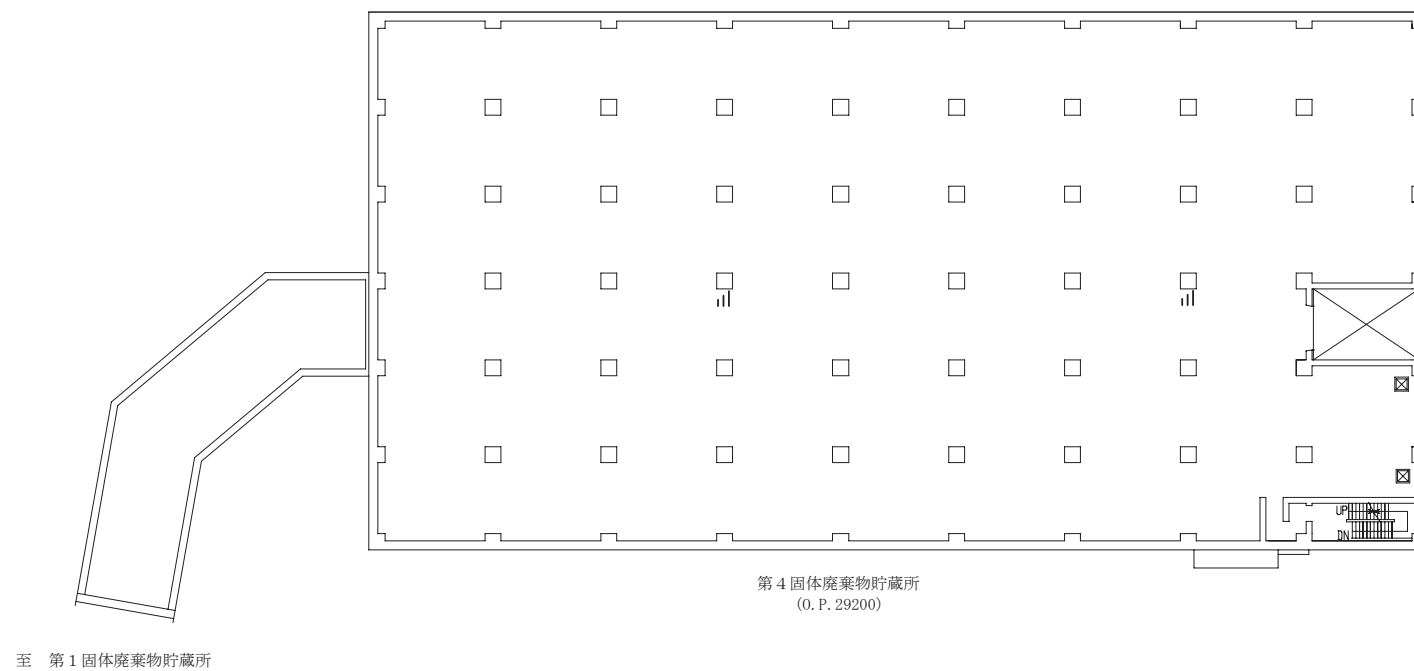

※本図に示す建屋は、1, 2, 3号機共用設備を設置しているため添付する。

工事計画認可申請	第1-6-27図
女川原子力発電所 第2号機	
名称	通信連絡設備の取付箇所を明示した図面 (27/35)
東北電力株式会社	

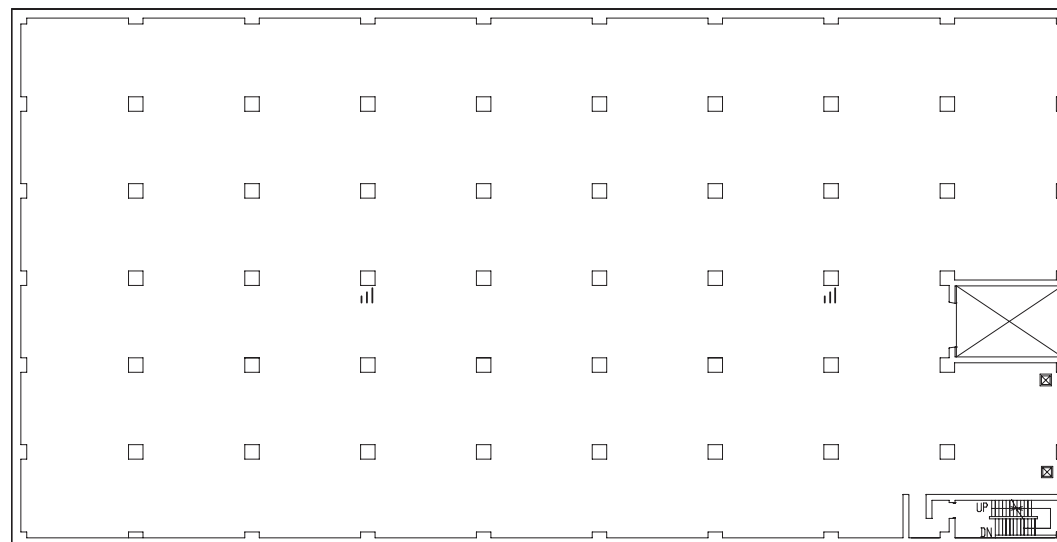

第4 固体廃棄物貯蔵所
(O. P. 34200)

※本図に示す建屋は、1, 2, 3号機共用設備を設置しているため添付する。

工事計画認可申請	第1-6-28図
女川原子力発電所 第2号機	
名称	通信連絡設備の取付箇所を明示した図面 (28/35)
東北電力株式会社	

【凡例】

- H : 送受話器 (ペーシング) (ハンドセット)
- ▷ : 送受話器 (ペーシング) (スピーカ)
- ☒ : 電力保安通信用電話設備 (固定電話機)
- ≡ : 電力保安通信用電話設備 (PHS端末基地局)

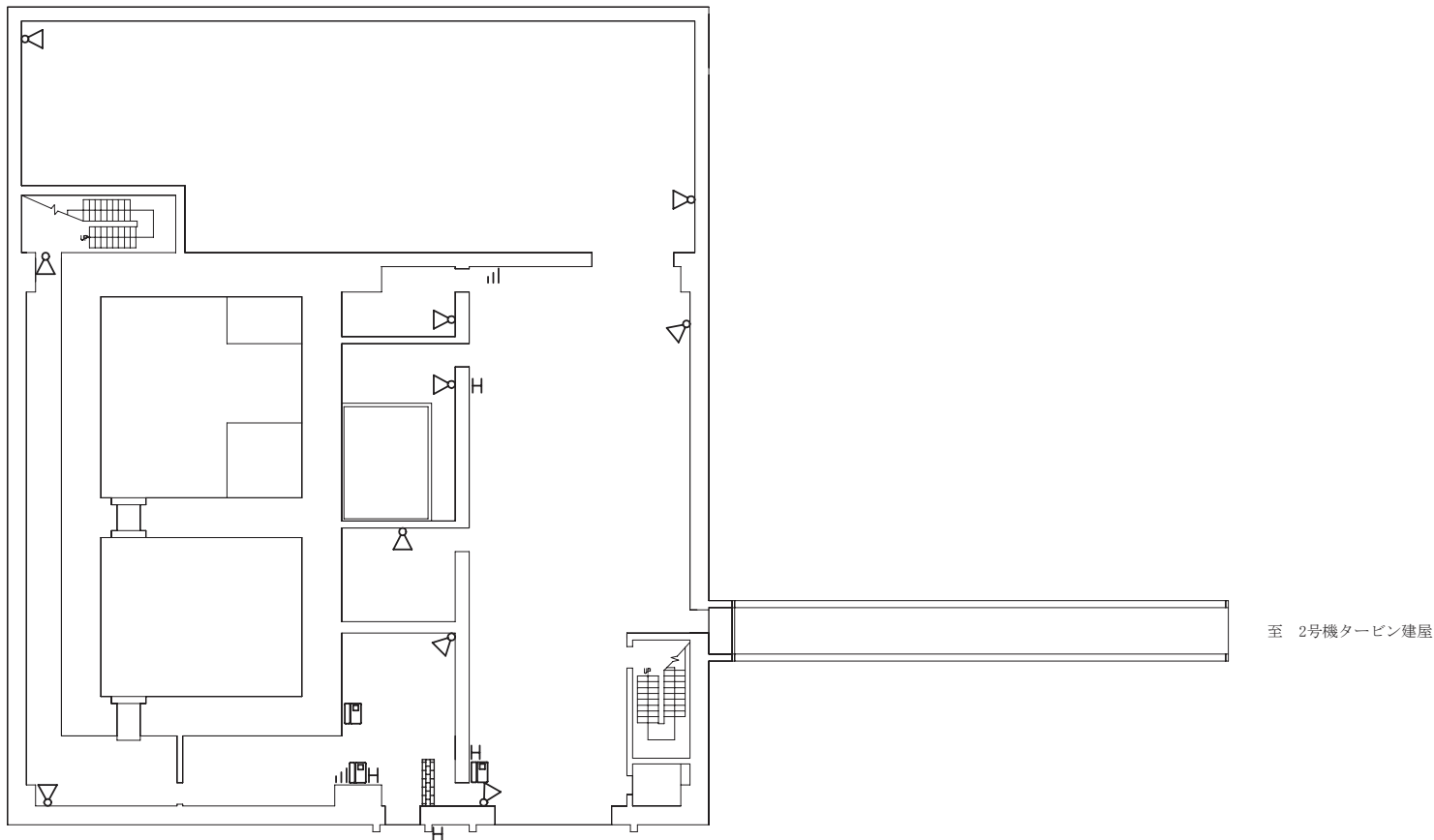

サイトバンカ建屋
(0.P. 15000)

※本図に示す建屋は、1, 2, 3号機共用設備を設置しているため添付する。

工事計画認可申請	第1-6-29図
女川原子力発電所 第2号機	
名称	通信連絡設備の取付箇所を明示した図面 (29/35)
東北電力株式会社	

【凡例】

- H : 送受話器 (ページング) (ハンドセット)
- ▷ : 送受話器 (ページング) (スピーカ)
- ☒ : 電力保安通信用電話設備 (固定電話機)
- ≡ : 電力保安通信用電話設備 (PHS端末基地局)

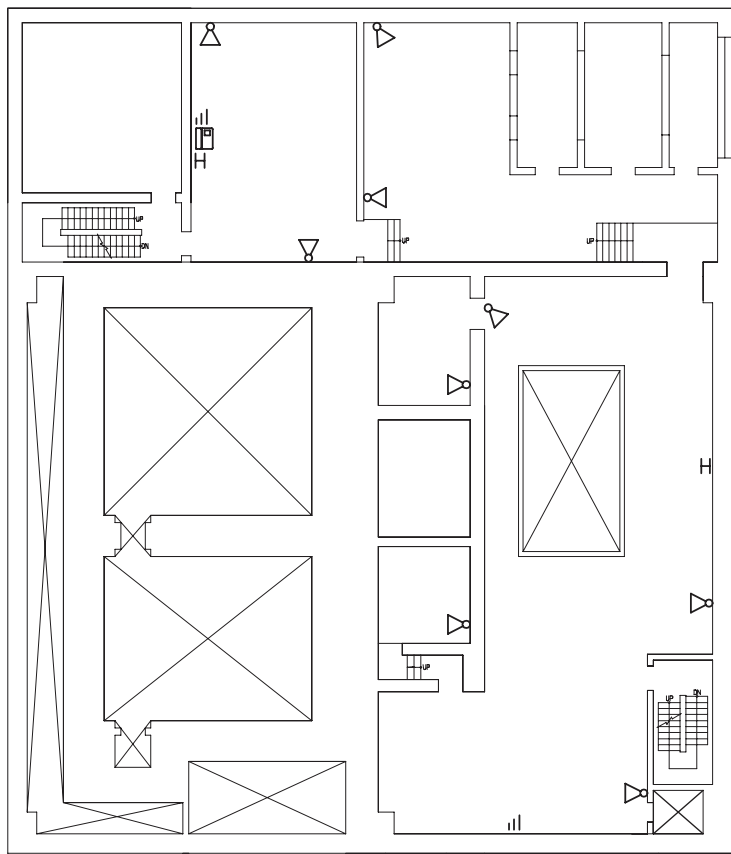

サイトバンカ建屋
(0. P. 20400)

※本図に示す建屋は、1, 2, 3号機共用設備を設置しているため添付する。

工事計画認可申請	第1-6-30図
女川原子力発電所 第2号機	
名称	通信連絡設備の取付箇所を明示した図面 (30/35)
東北電力株式会社	

【凡例】

- H : 送受話器 (ペーシング) (ハンドセット)
- ▷ : 送受話器 (ペーシング) (スピーカ)
- ☒ : 電力保安通信用電話設備 (固定電話機)
- ≡ : 電力保安通信用電話設備 (PHS端末基地局)

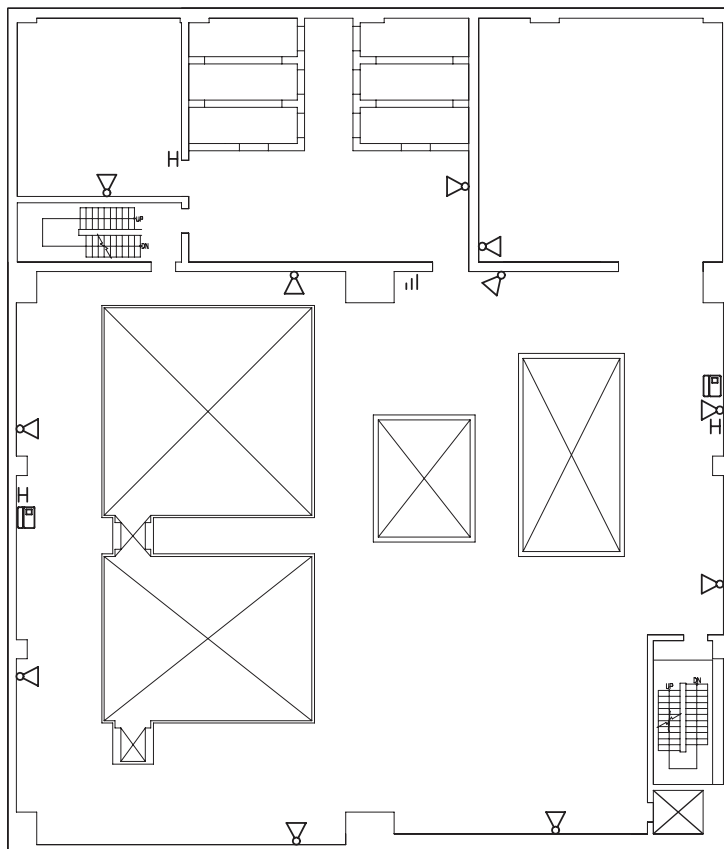

サイトバンカ建屋
(O.P. 25800)

※本図に示す建屋は、1, 2, 3号機共用設備を設置しているため添付する。

工事計画認可申請	第1-6-31図
女川原子力発電所 第2号機	
名称	通信連絡設備の取付箇所を明示した図面 (31/35)
東北電力株式会社	



【凡例】

- H : 送受話器 (ページング) (ハンドセット)
- ☒ : 電力保安通信用電話設備 (固定電話機)

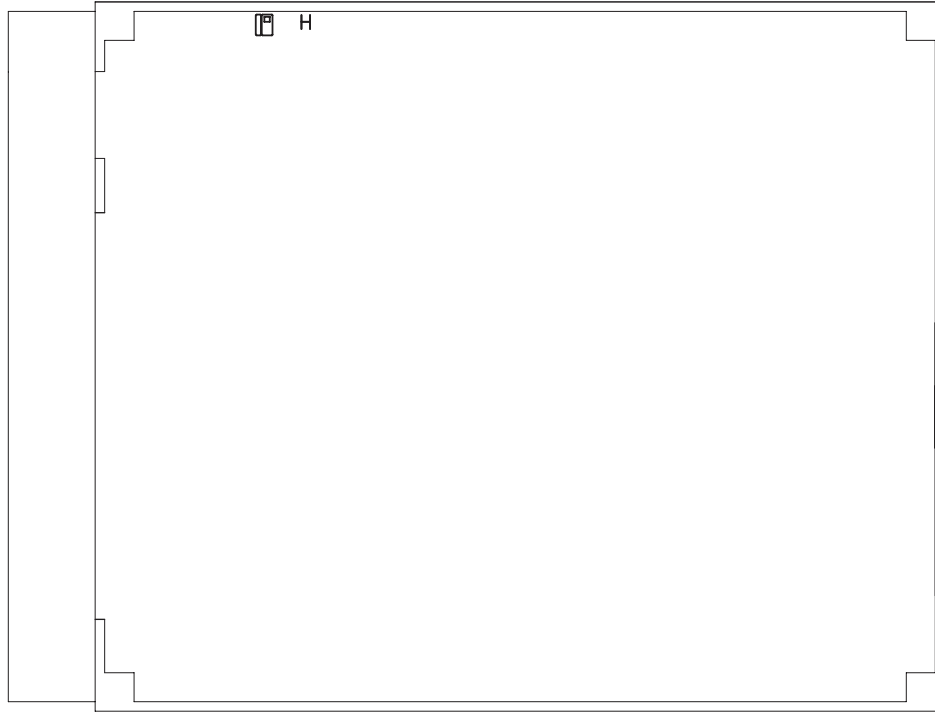

予備変圧器配電盤室
(O. P. 22000)

※本図に示す建屋は、1, 2, 3号機共用設備を設置しているため添付する。

工事計画認可申請	第1-6-32図
女川原子力発電所 第2号機	
名称	通信連絡設備の取付箇所を明示した図面 (32/35)
東北電力株式会社	

【凡例】

- H : 送受話器 (ペーシング) (ハンドセット)
- ▷ : 送受話器 (ペーシング) (スピーカ)
- ☒ : 電力保安通信用電話設備 (固定電話機)
- ||| : 電力保安通信用電話設備 (PHS端末基地局)

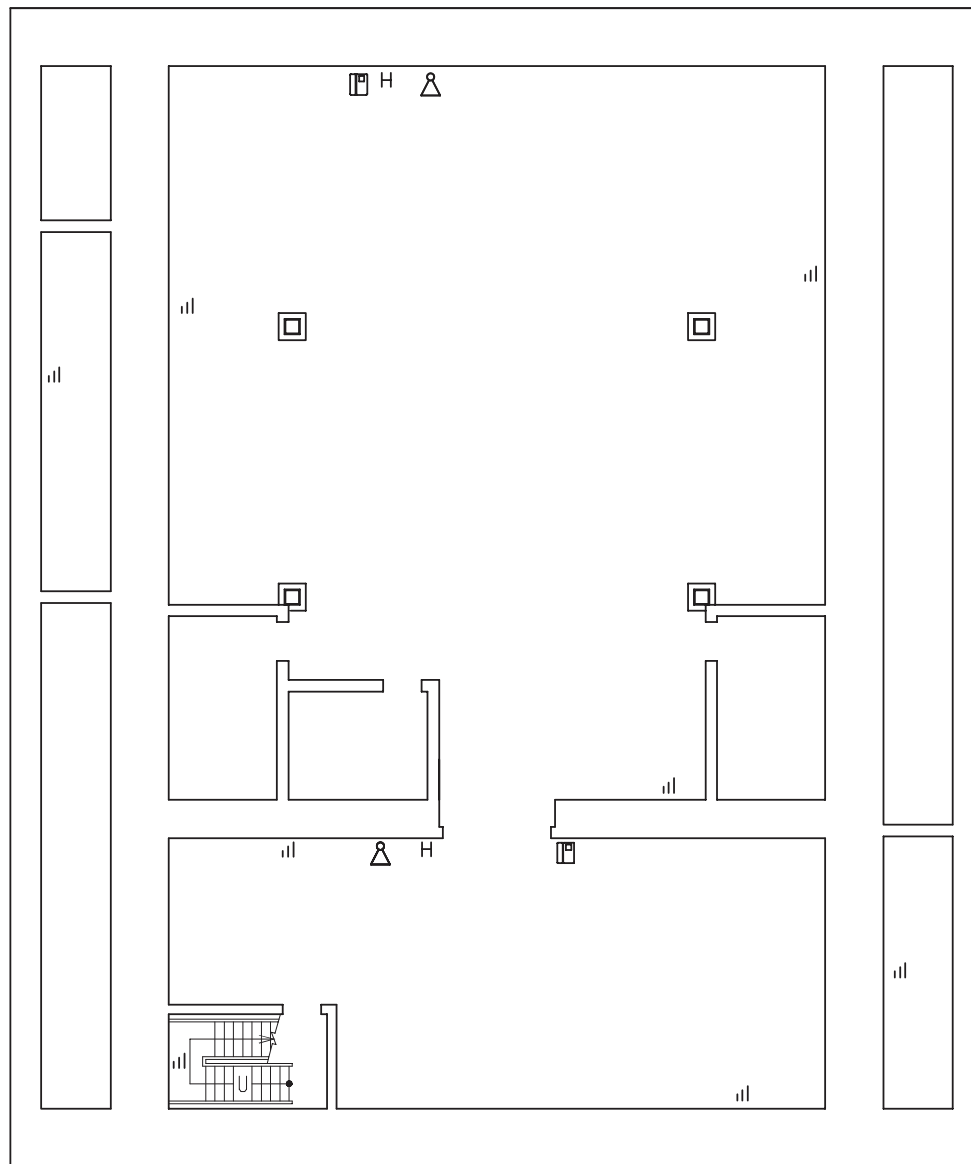

緊急用電気品建屋
(O. P. 56400)

工事計画認可申請	第1-6-33図
女川原子力発電所 第2号機	
名称	通信連絡設備の取付箇所を明示した図面 (33/35)
東北電力株式会社	

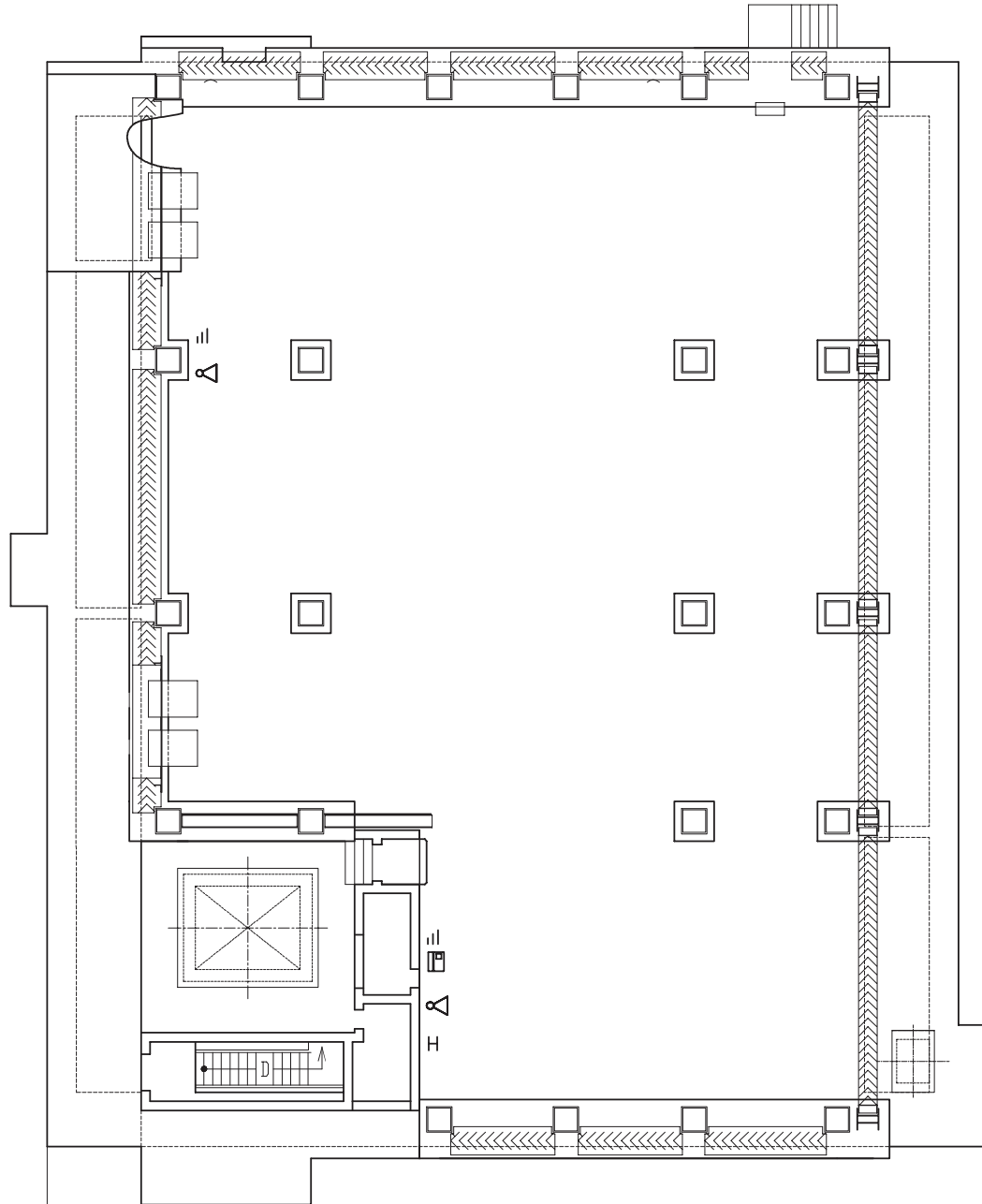

【凡例】

- H : 送受話器 (ページング) (ハンドセット)
- ▷ : 送受話器 (ページング) (スピーカ)
- ☐ : 電力保安通信用電話設備 (固定電話機)
- ≡ : 電力保安通信用電話設備 (PHS 端末基地局)

緊急用電気品建屋
(O. P. 62900)

工事計画認可申請	第1-6-34図
女川原子力発電所 第2号機	
名称	通信連絡設備の取付箇所を明示した図面 (34/35)
東北電力株式会社	

PN

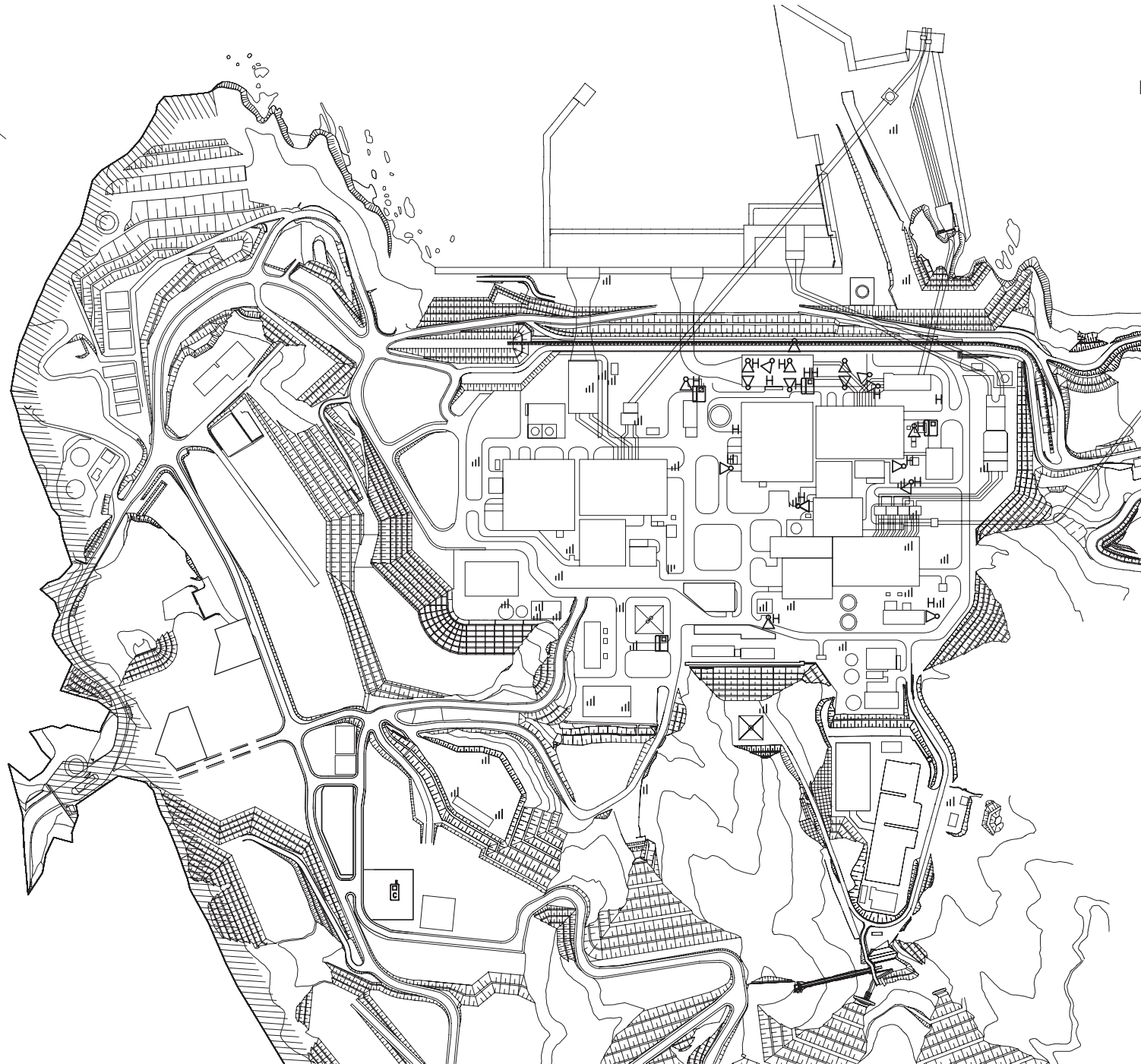
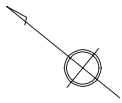

【凡例】

- H : 送受話器（ページング）（ハンドセット）
- ▷ : 送受話器（ページング）（スピーカ）
- ☐ : 電力保安通信用電話設備（固定電話機）
- ||| : 電力保安通信用電話設備（PHS端末基地局）
- ☐ : 移動無線設備（車載型）*1

*1 : 可搬の設備については保管場所を示す。

発電所構内

工事計画認可申請	第1-6-35図
女川原子力発電所 第2号機	
名称	通信連絡設備の取付箇所を明示した図面 (35/35)
東北電力株式会社	

1.7 安全避難通路を明示した図面

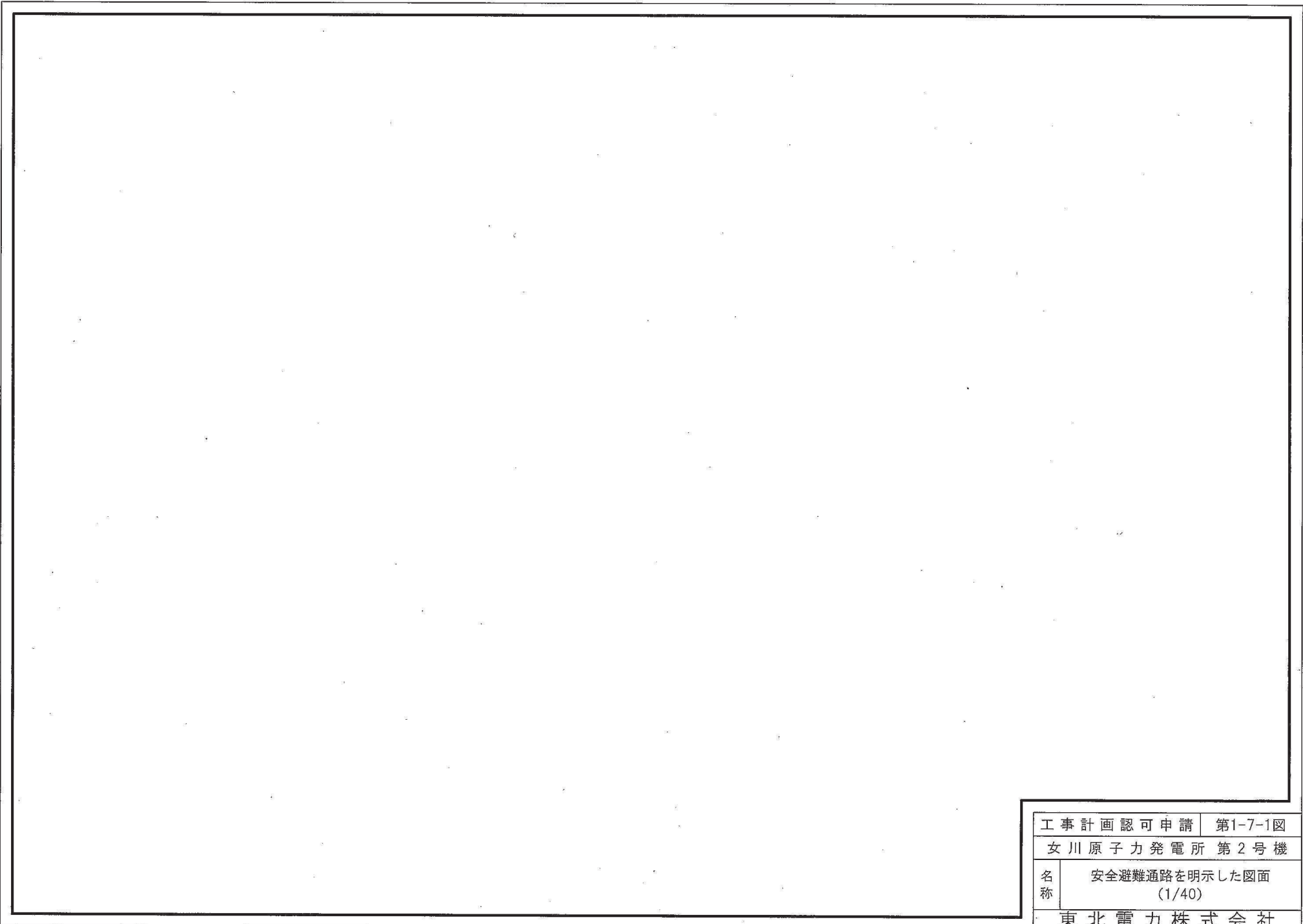

工事計画認可申請	第1-7-1図
女川原子力発電所 第2号機	
名称	安全避難通路を明示した図面 (1/40)
東北電力株式会社	

枠囲みの内容は防護上の観点から公開できません。

0319

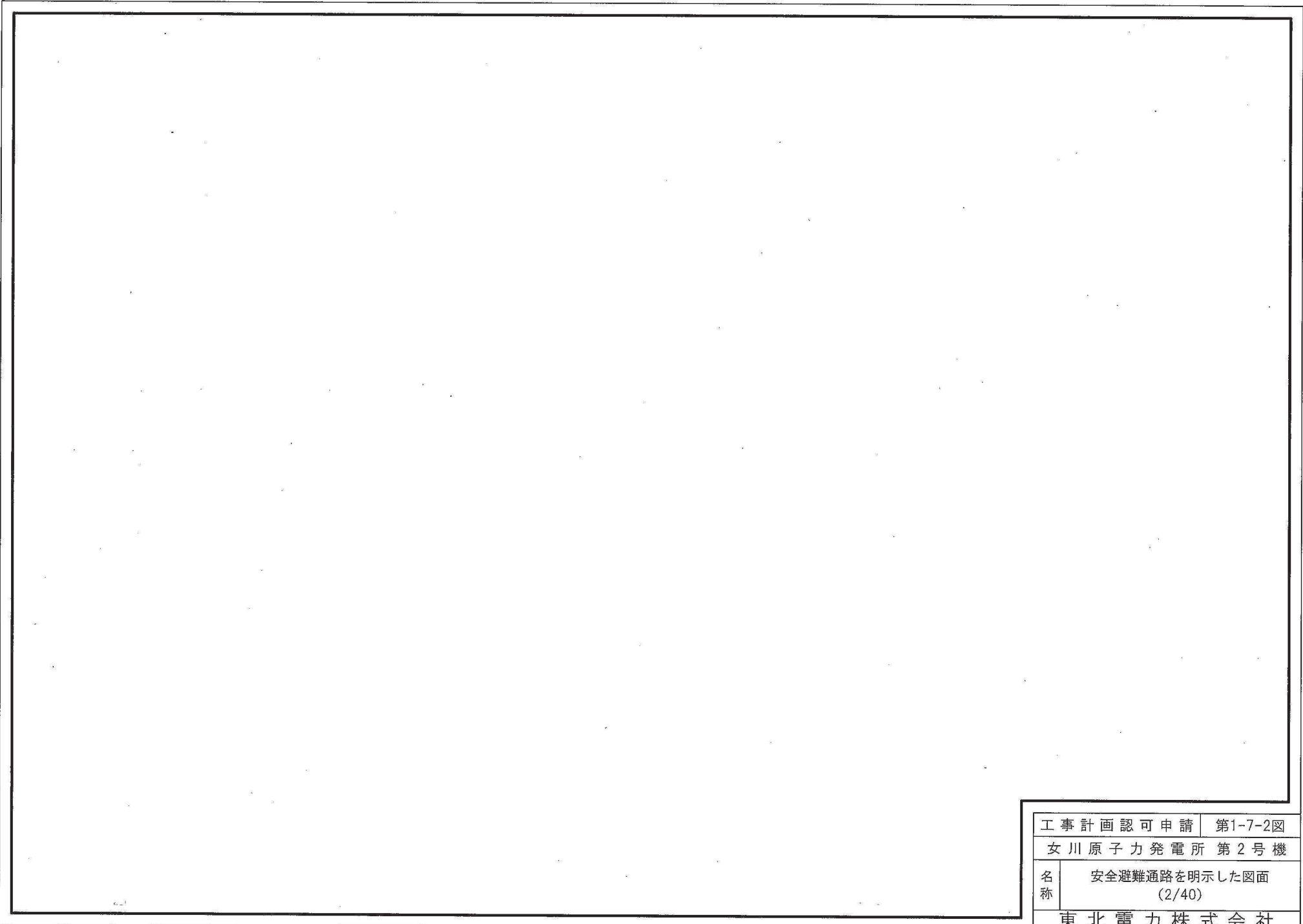

工事計画認可申請	第1-7-2図
女川原子力発電所 第2号機	
名称	安全避難通路を明示した図面 (2/40)
東北電力株式会社	

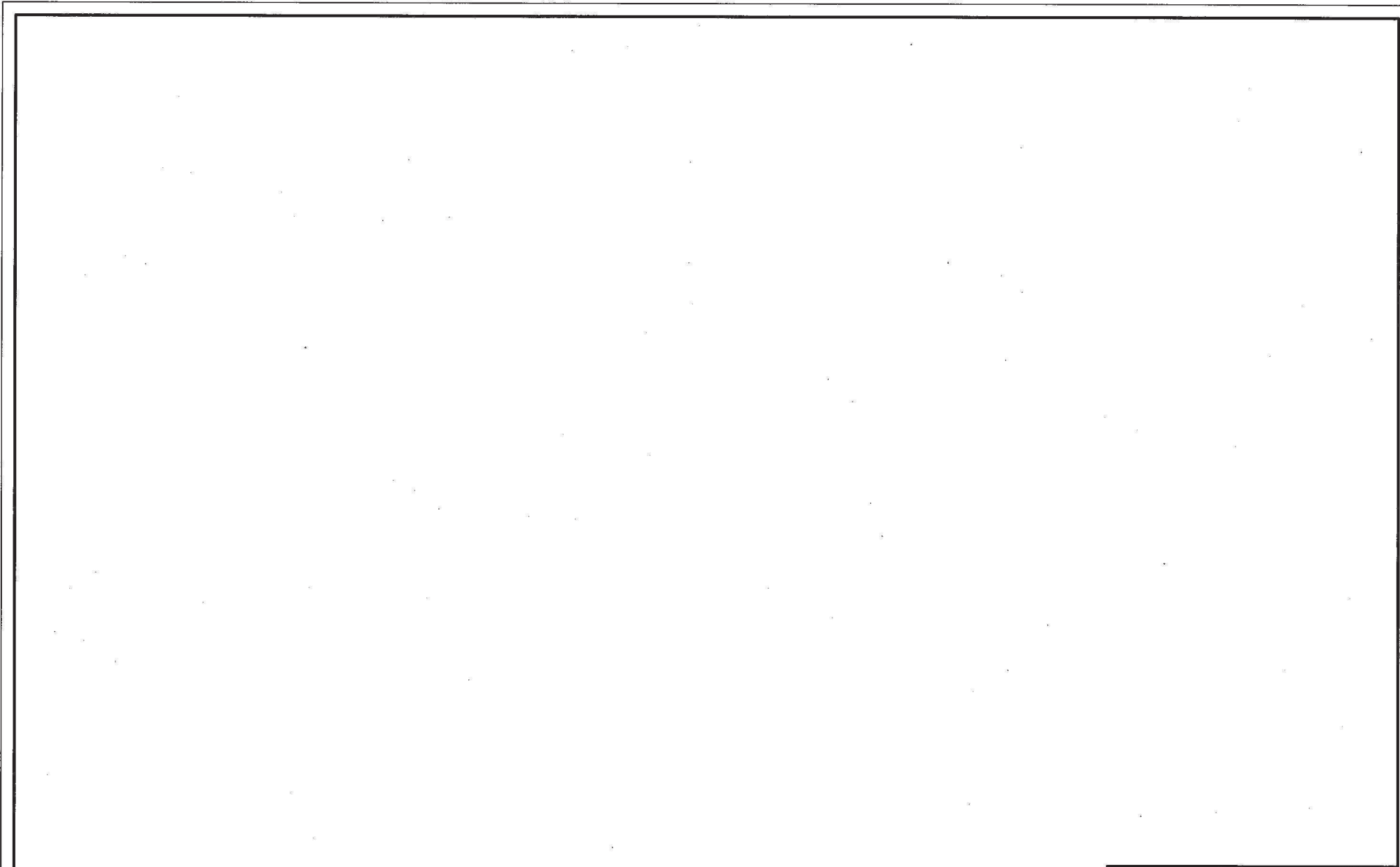

工事計画認可申請	第1-7-3図
女川原子力発電所 第2号機	
名称	安全避難通路を明示した図面 (3/40)
東北電力株式会社	

枠囲みの内容は防護上の観点から公開できません。

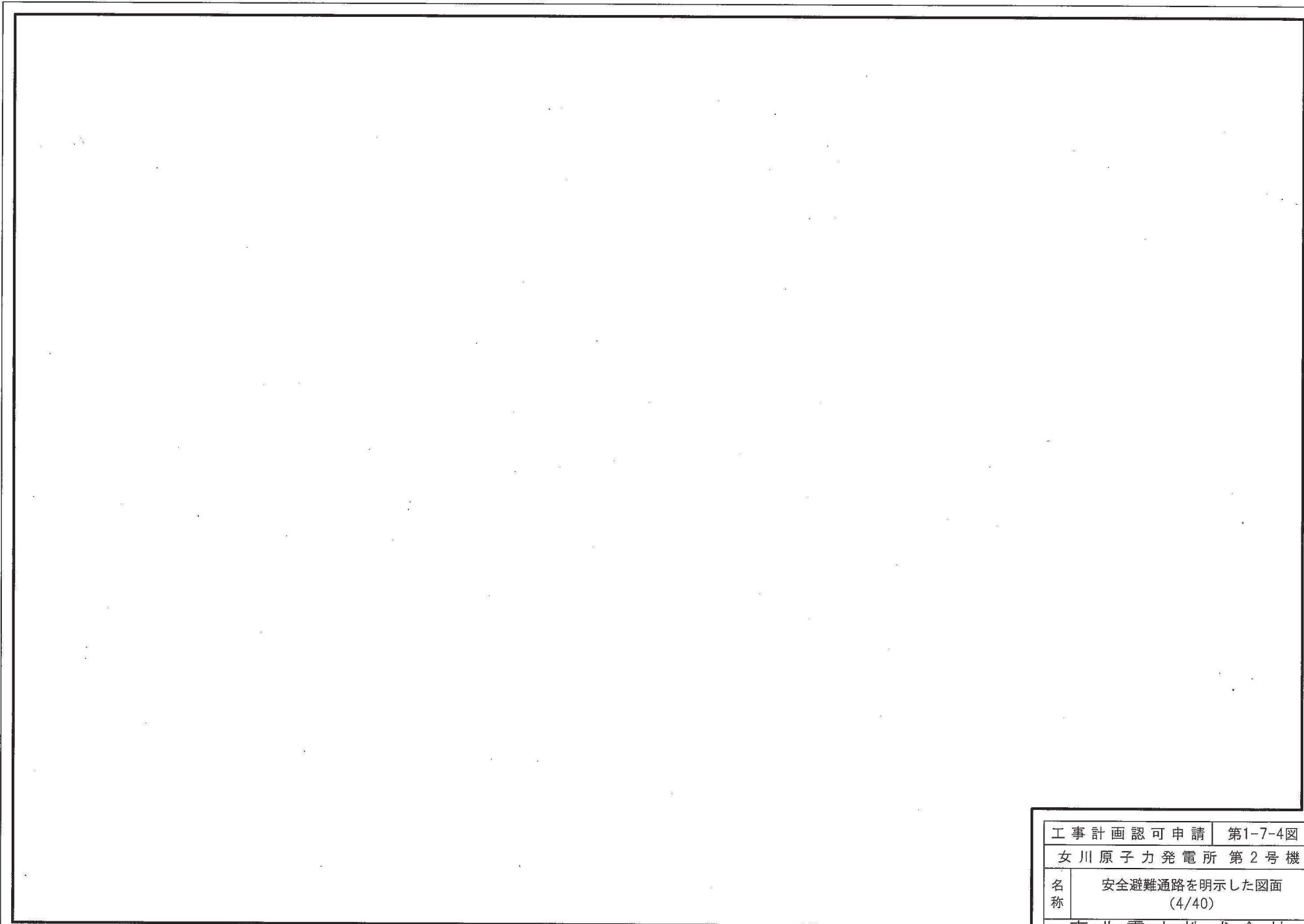

工事計画認可申請	第1-7-4図
女川原子力発電所 第2号機	
名称	安全避難通路を明示した図面 (4/40)
東北電力株式会社	

枠囲みの内容は防護上の観点から公開できません。

0331

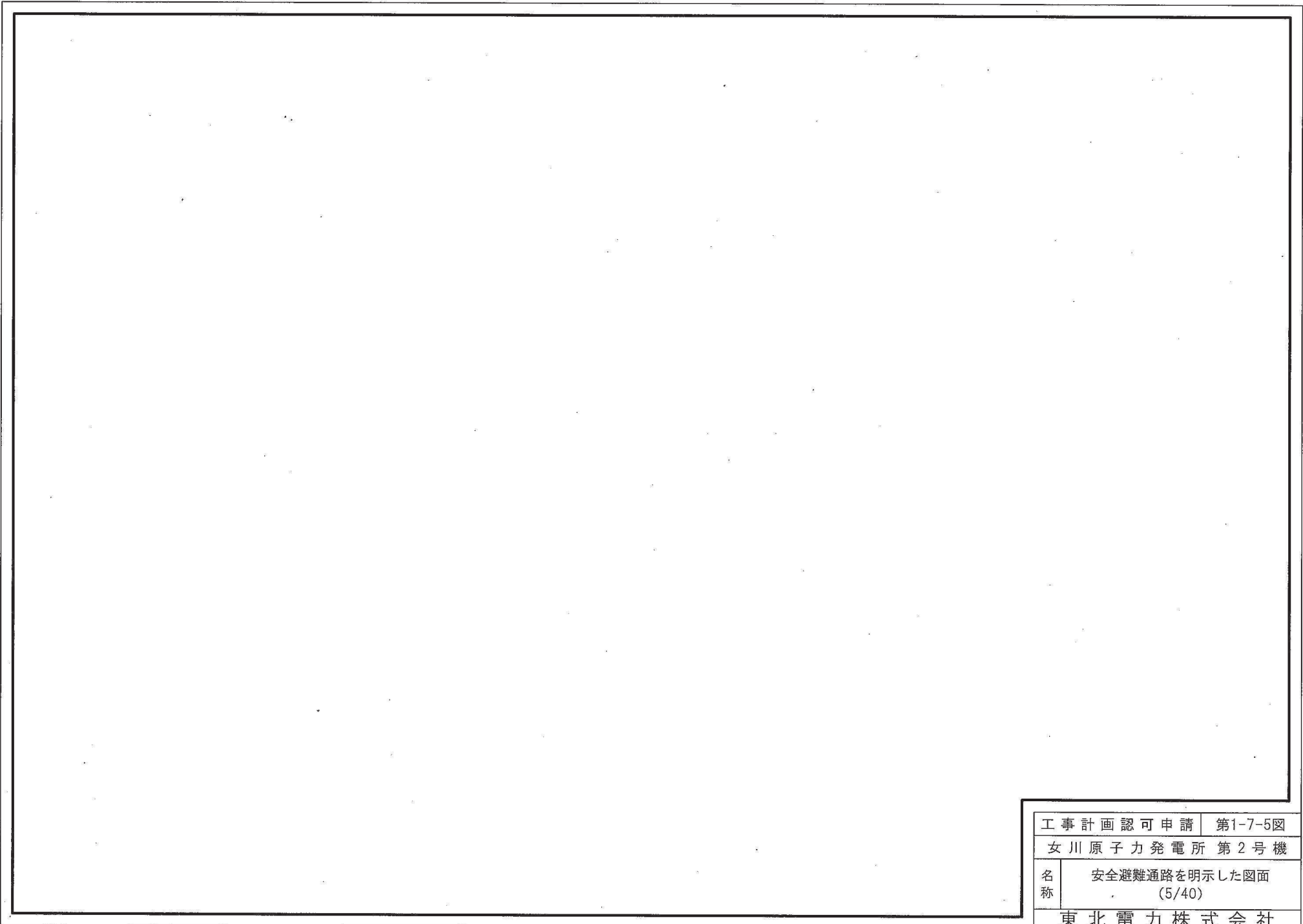

工事計画認可申請 第1-7-5図	
女川原子力発電所 第2号機	
名称	安全避難通路を明示した図面 (5/40)
東北電力株式会社	

枠囲みの内容は防護上の観点から公開できません。

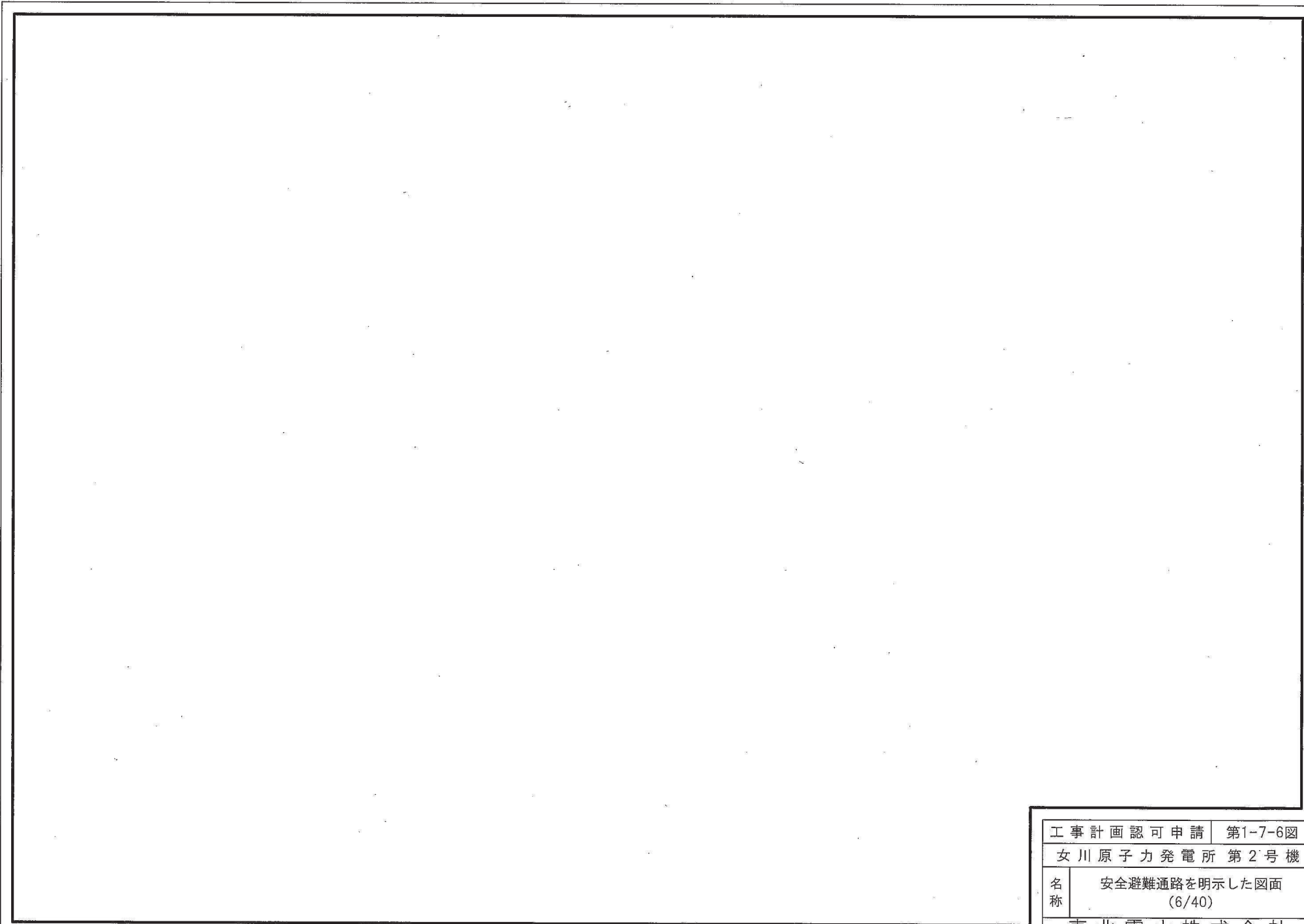

工事計画認可申請	第1-7-6図
女川原子力発電所 第2号機	
名称	安全避難通路を明示した図面 (6/40)
東北電力株式会社	

枠囲みの内容は防護上の観点から公開できません。

0331

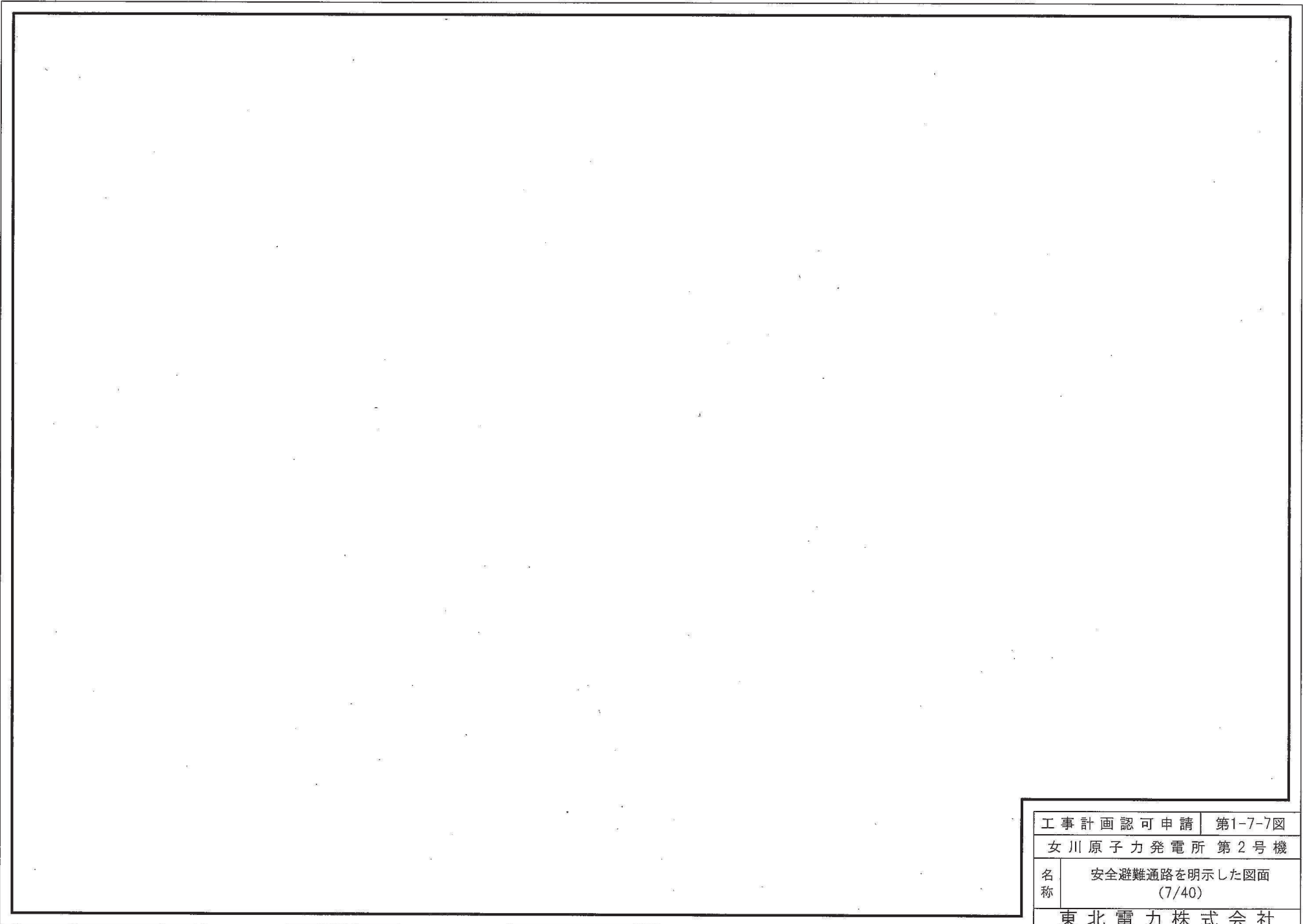

工事計画認可申請	第1-7-7図
女川原子力発電所 第2号機	
名称	安全避難通路を明示した図面 (7/40)
東北電力株式会社	

枠囲みの内容は防護上の観点から公開できません。

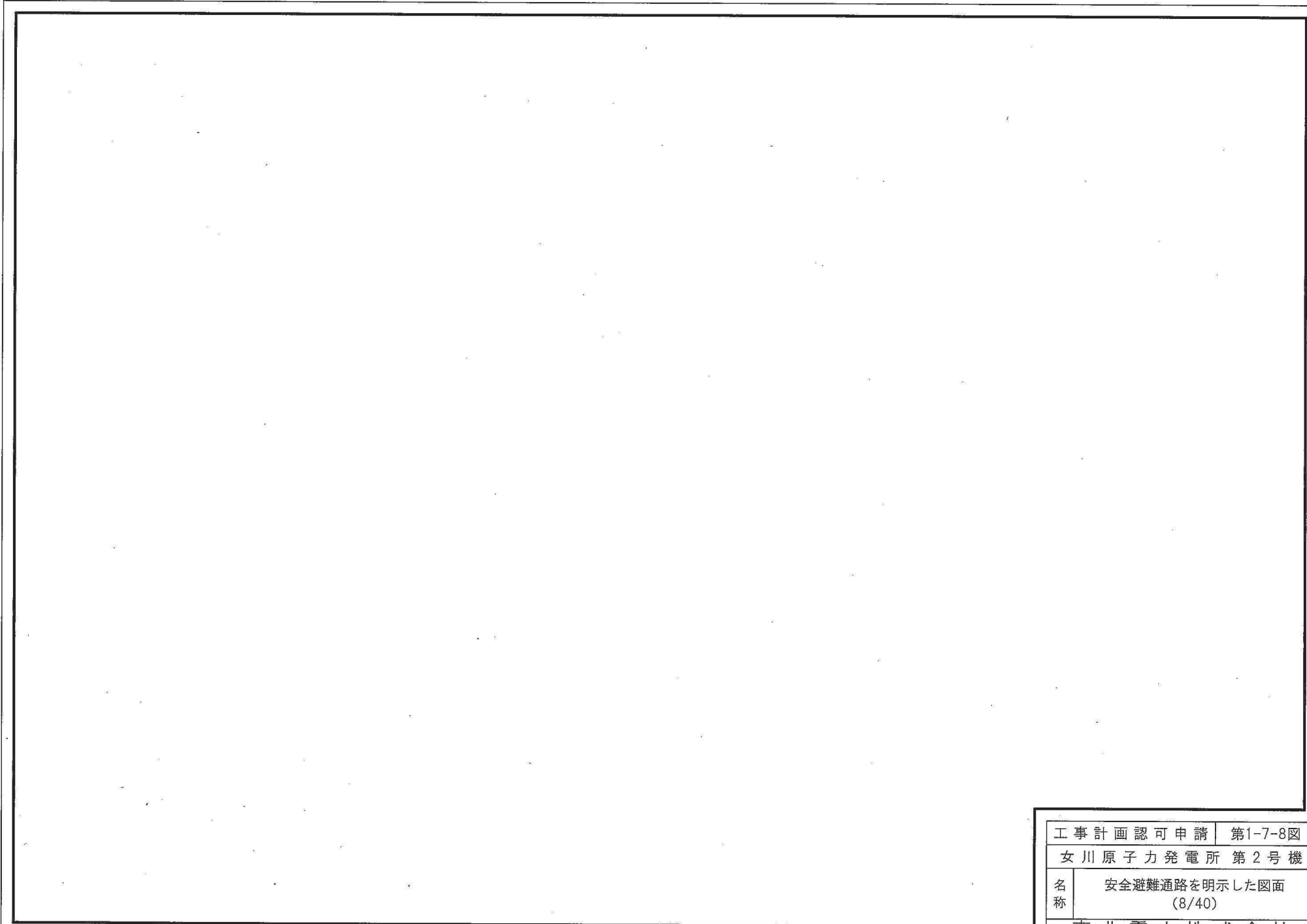

工事計画認可申請	第1-7-8図
女川原子力発電所 第2号機	
名称	安全避難通路を明示した図面 (8/40)
東北電力株式会社	

枠囲みの内容は防護上の観点から公開できません。

0331

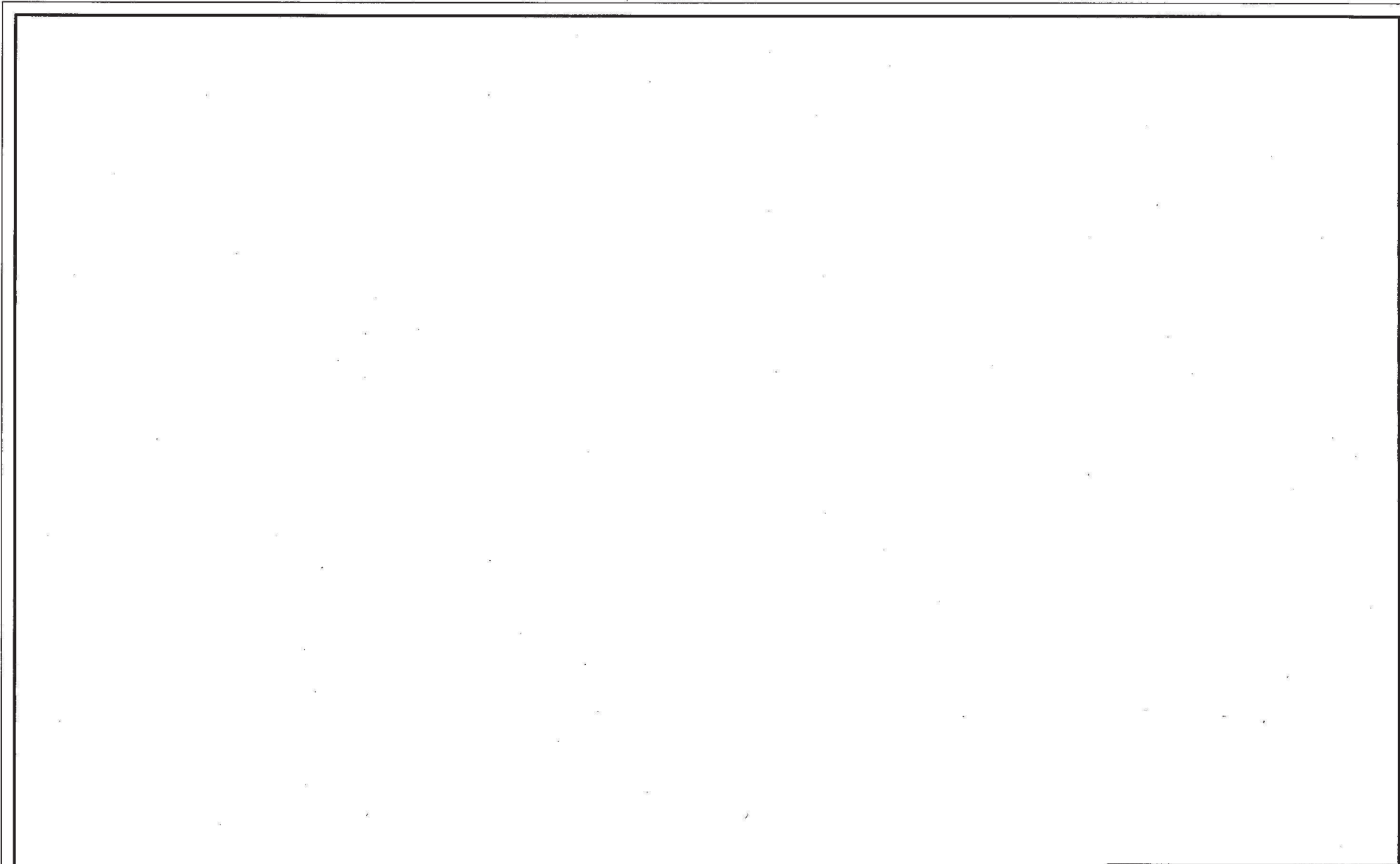

工事計画認可申請	第1-7-9図
女川原子力発電所 第2号機	
名称	安全避難通路を明示した図面 (9/40)
東北電力株式会社	

枠囲みの内容は防護上の観点から公開できません。

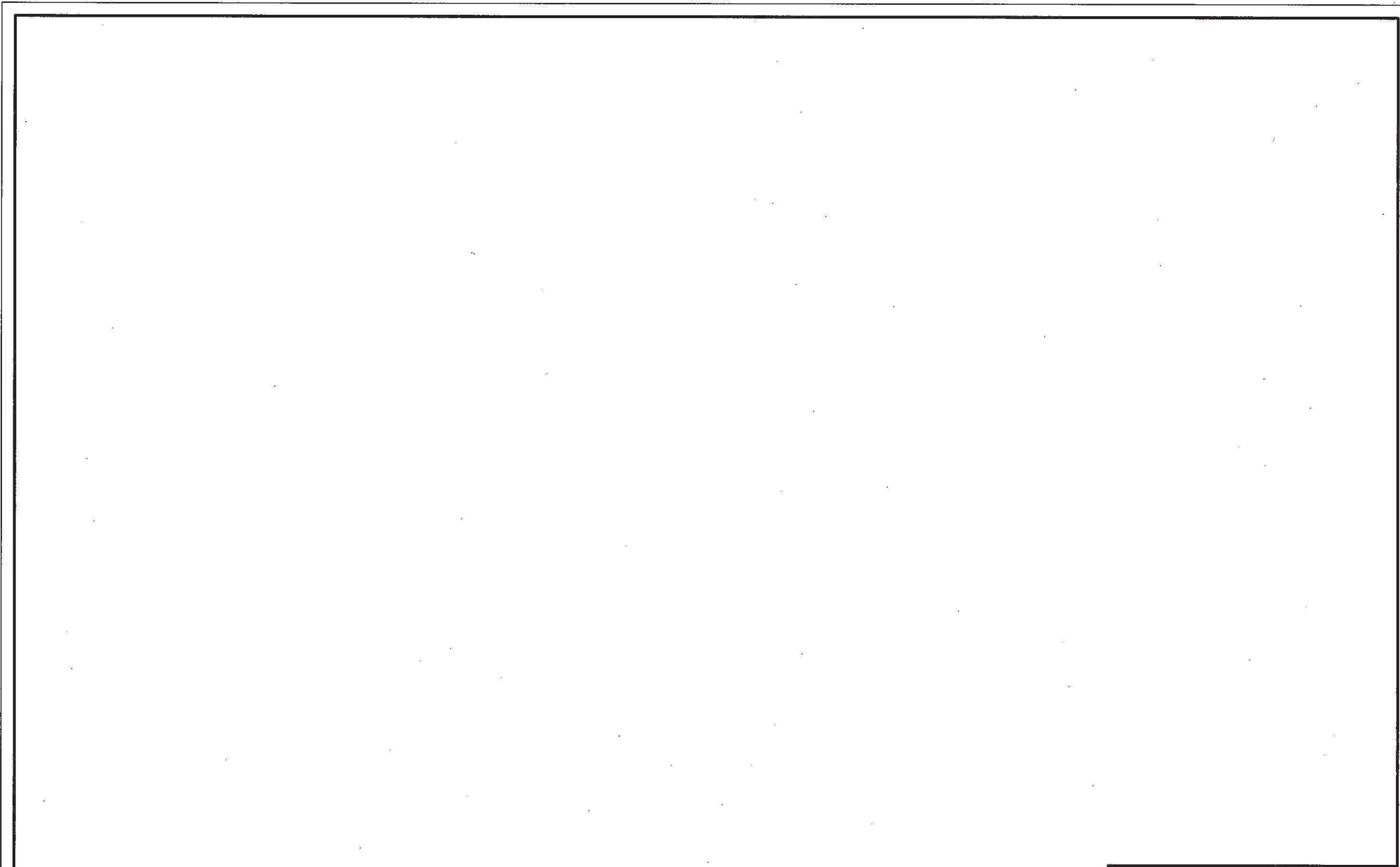

工事計画認可申請 第1-7-10図	
女川原子力発電所 第2号機	
名称	安全避難通路を明示した図面 (10/40)
東北電力株式会社	

枠囲みの内容は防護上の観点から公開できません。

0327

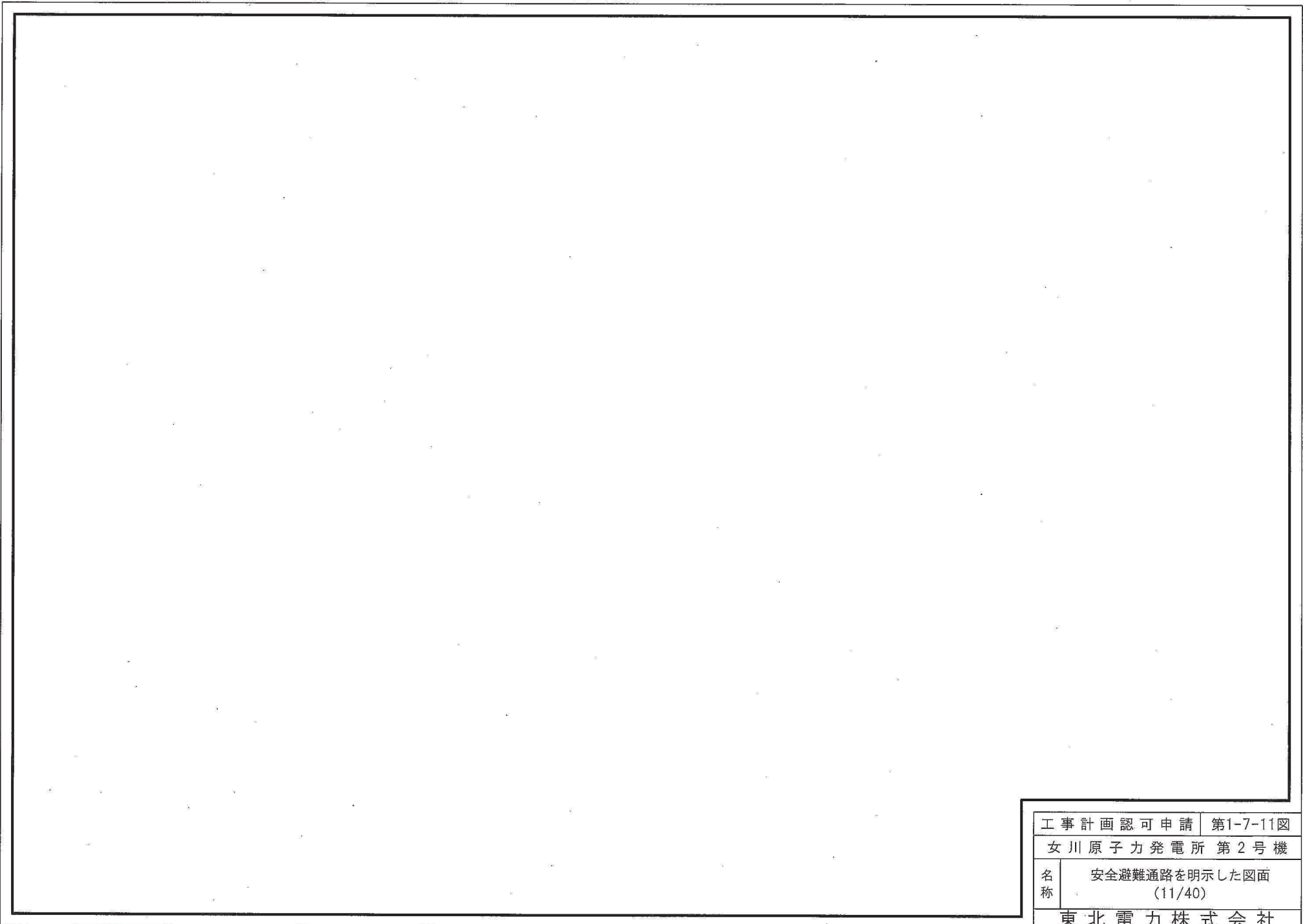

工事計画認可申請 第1-7-11図	
女川原子力発電所 第2号機	
名称	安全避難通路を明示した図面 (11/40)
東北電力株式会社	

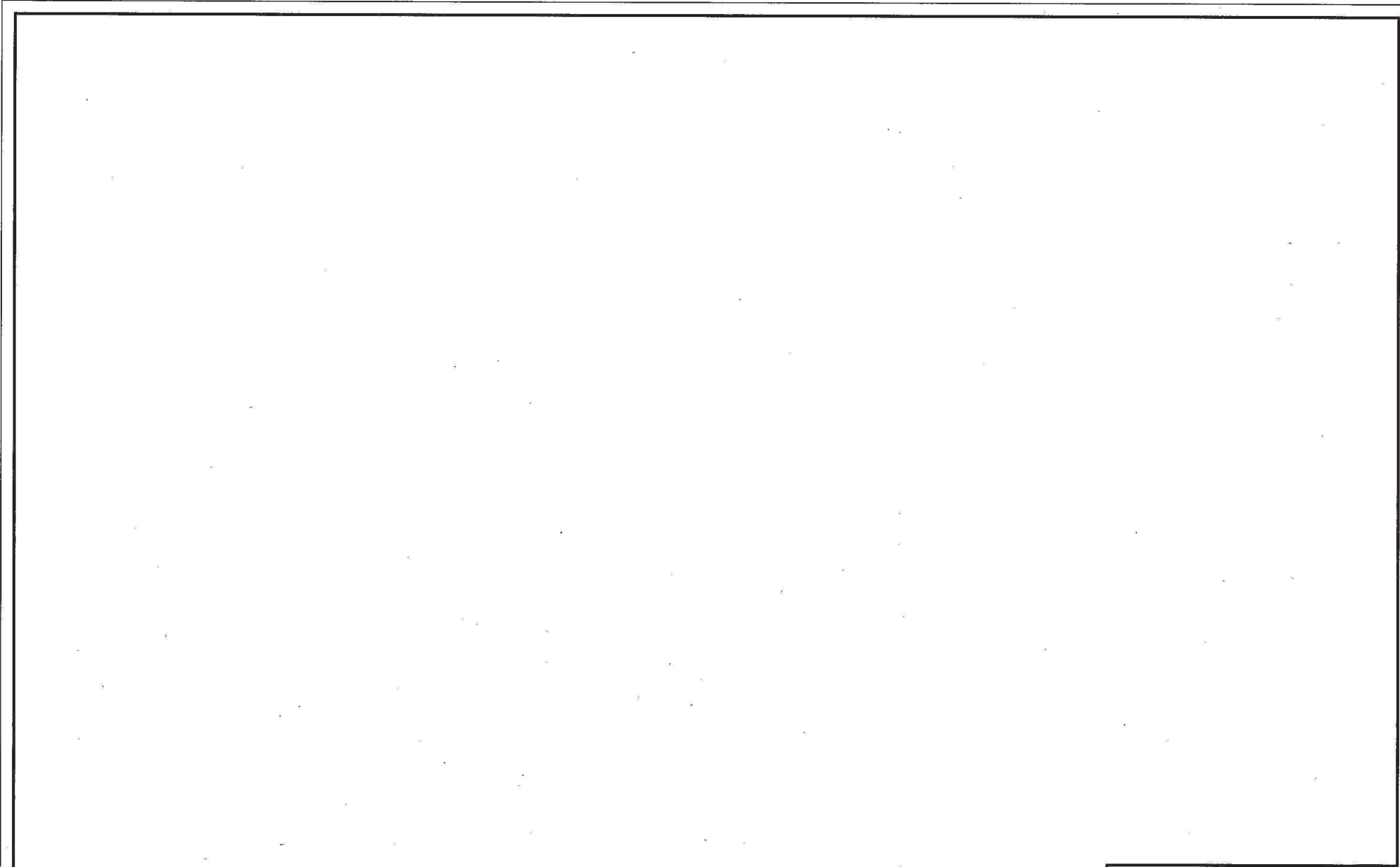

工事計画認可申請	第1-7-12図
女川原子力発電所 第2号機	
名称	安全避難通路を明示した図面 (12/40)
東北電力株式会社	

枠囲みの内容は防護上の観点から公開できません。

0331

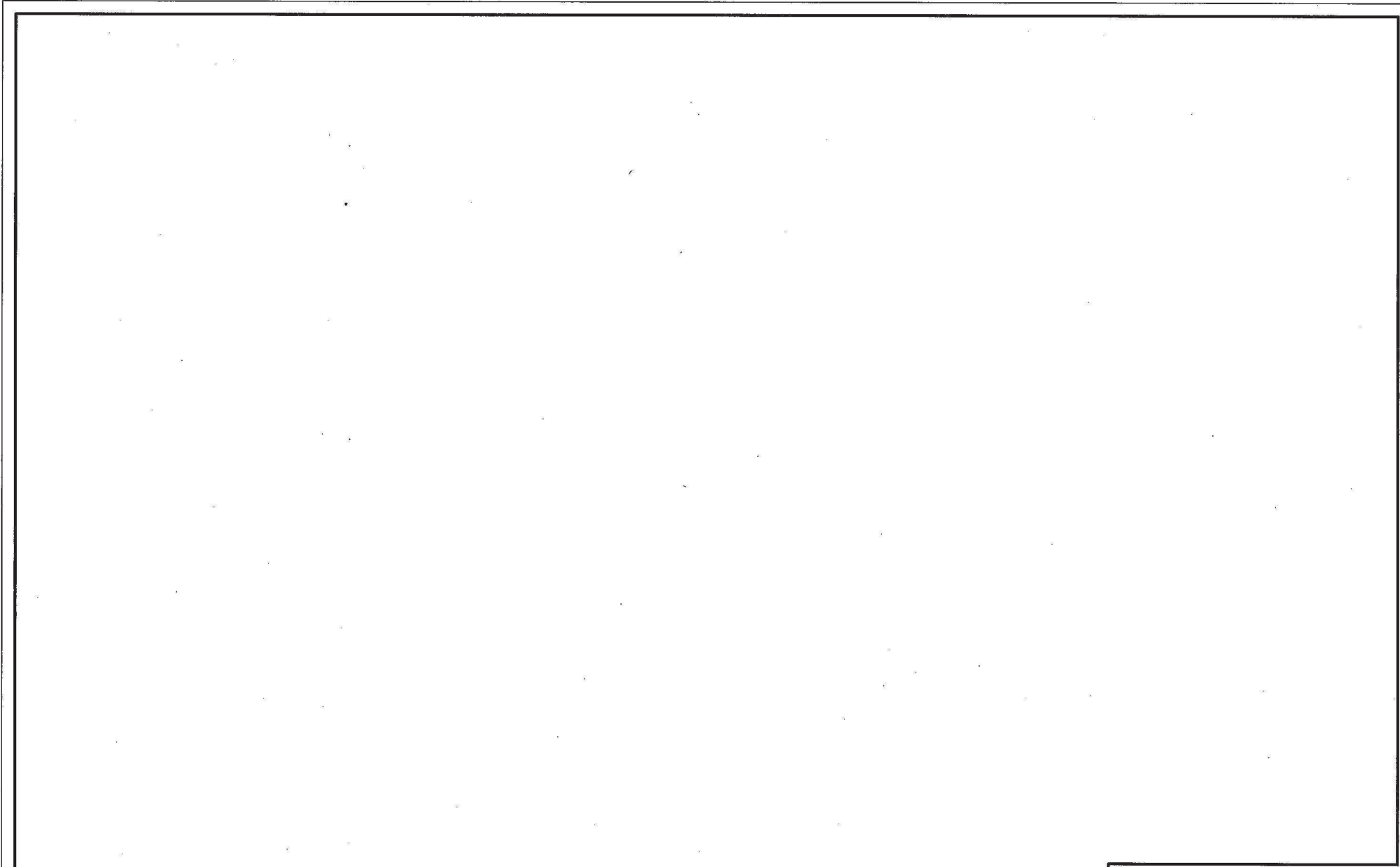

工事計画認可申請 第1-7-13図	
女川原子力発電所 第2号機	
名称	安全避難通路を明示した図面 (13/40)
東北電力株式会社	

枠囲みの内容は防護上の観点から公開できません。

0331

【凡例】避難用照明

- ：避難口誘導灯
- ：通路誘導灯
- ：階段通路誘導灯
- ：非常灯

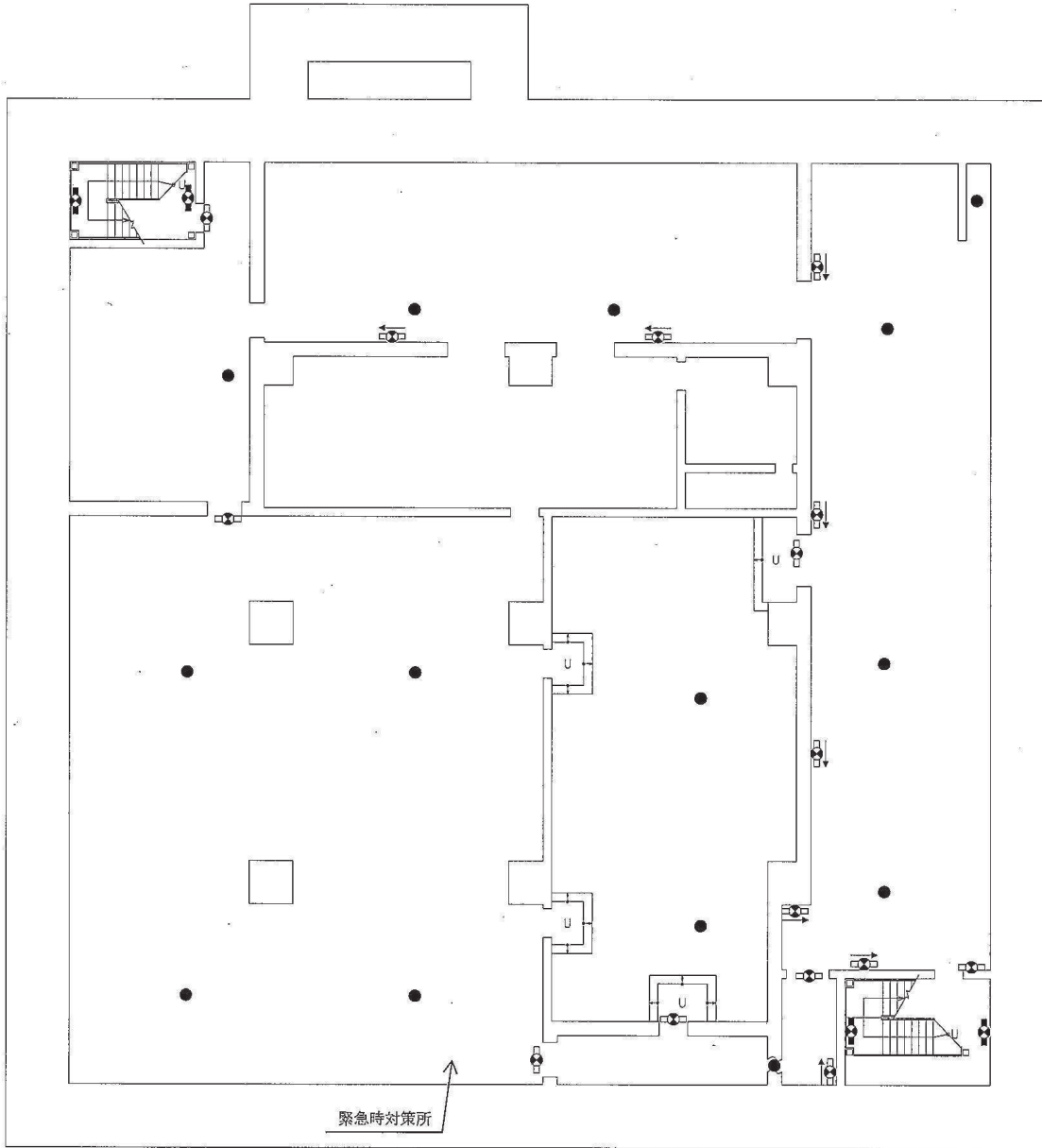

緊急時対策所

緊急時対策建屋
(O. P. 51500)

工事計画認可申請 第1-7-14図	
女川原子力発電所 第2号機	
名称	安全避難通路を明示した図面 (14/40)
東北電力株式会社	
0403	

【凡例】避難用照明

- : 避難口誘導灯
- : 通路誘導灯
- : 階段通路誘導灯
- : 非常灯

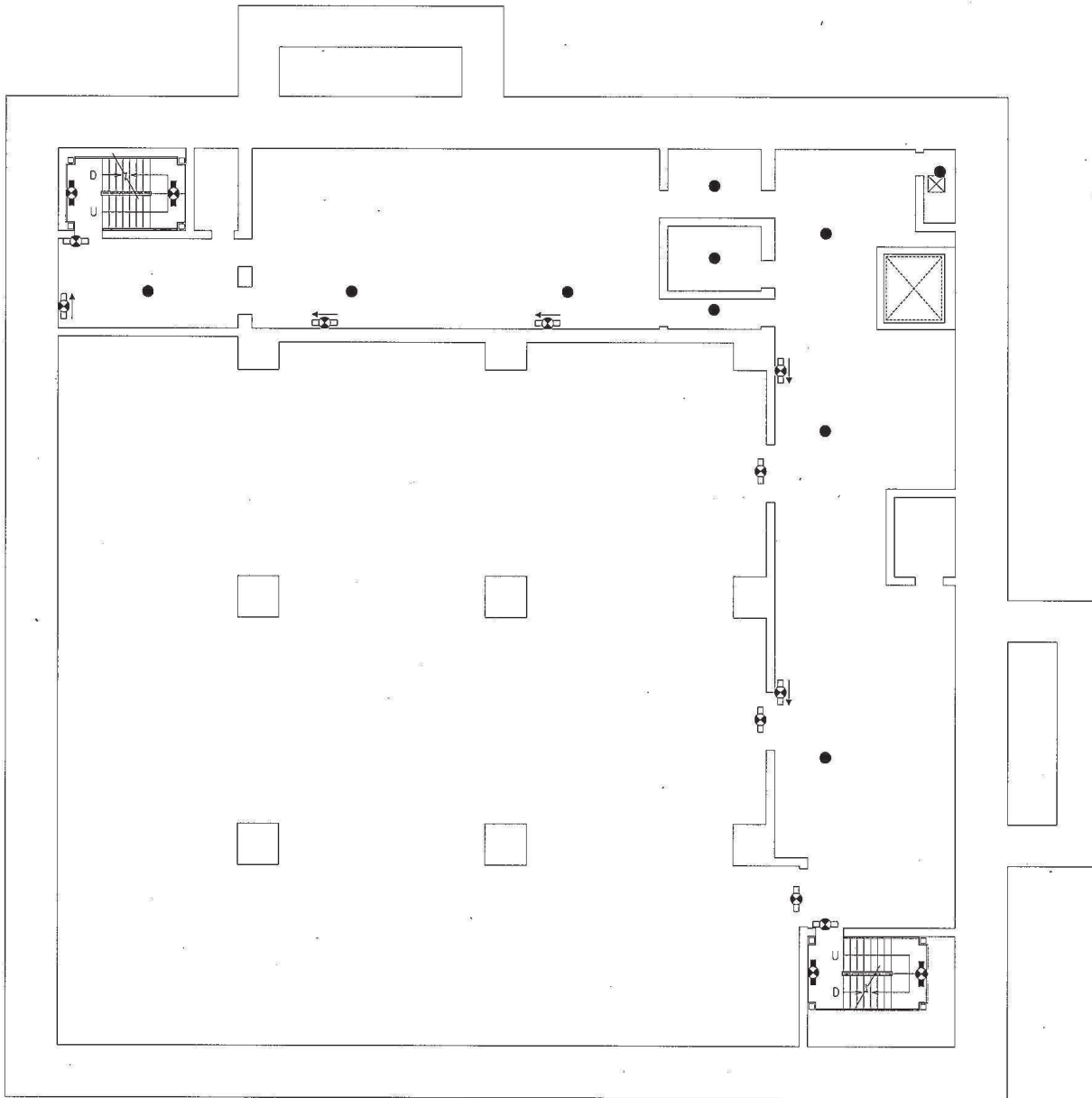

緊急時対策建屋
(O.P. 57300)

工事計画認可申請	第1-7-15図
女川原子力発電所 第2号機	
名称	安全避難通路を明示した図面 (15/40)
東北電力株式会社	

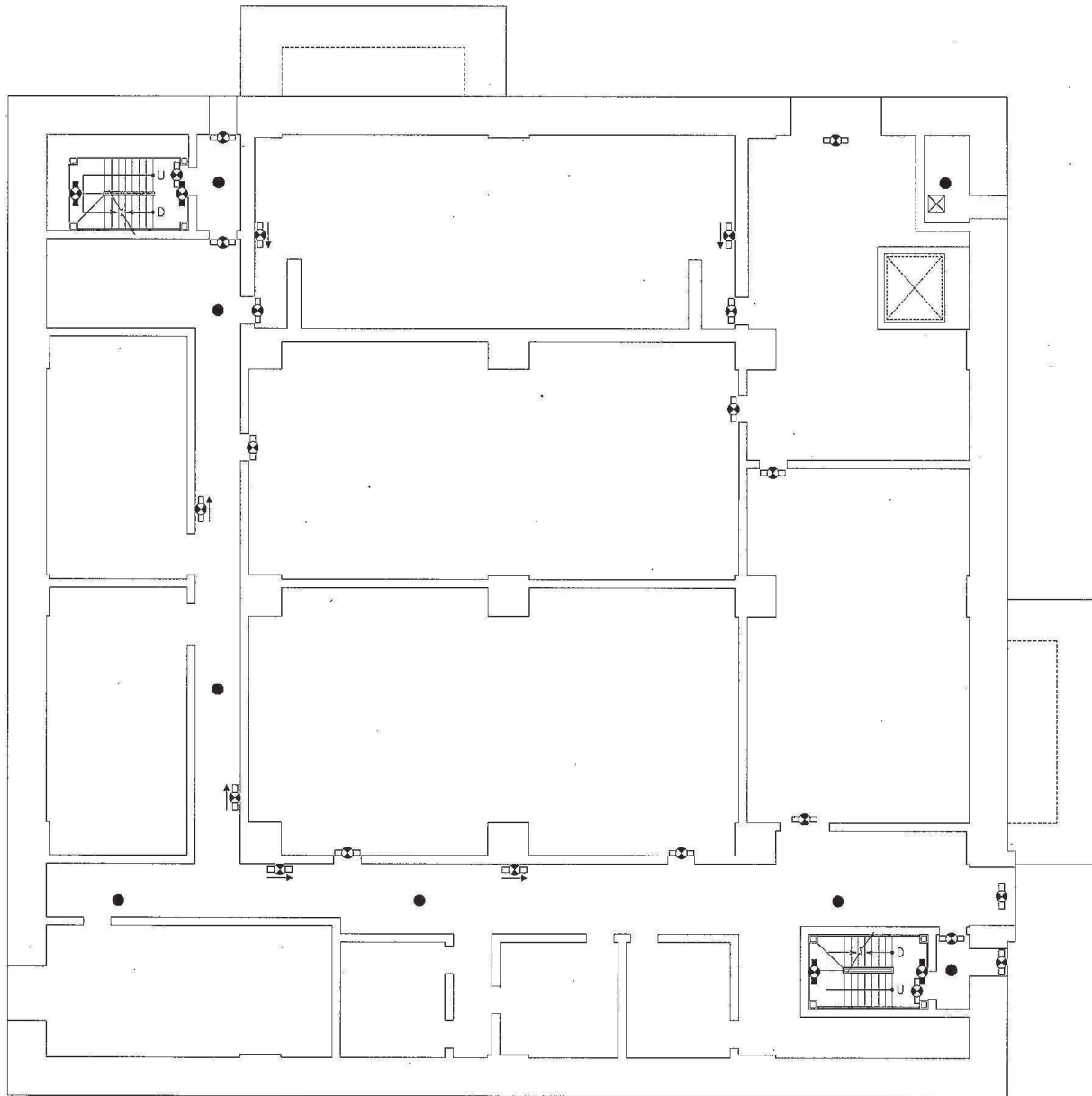

【凡例】避難用照明

- : 避難口誘導灯
- : 通路誘導灯
- ↕: 階段通路誘導灯
- : 非常灯

緊急時対策建屋
(O.P. 62200)

工事計画認可申請 第1-7-16図	
女川原子力発電所 第2号機	
名称	安全避難通路を明示した図面 (16/40)
東北電力株式会社	

【凡例】避難用照明

- : 避難口誘導灯
- : 通路誘導灯
- : 階段通路誘導灯

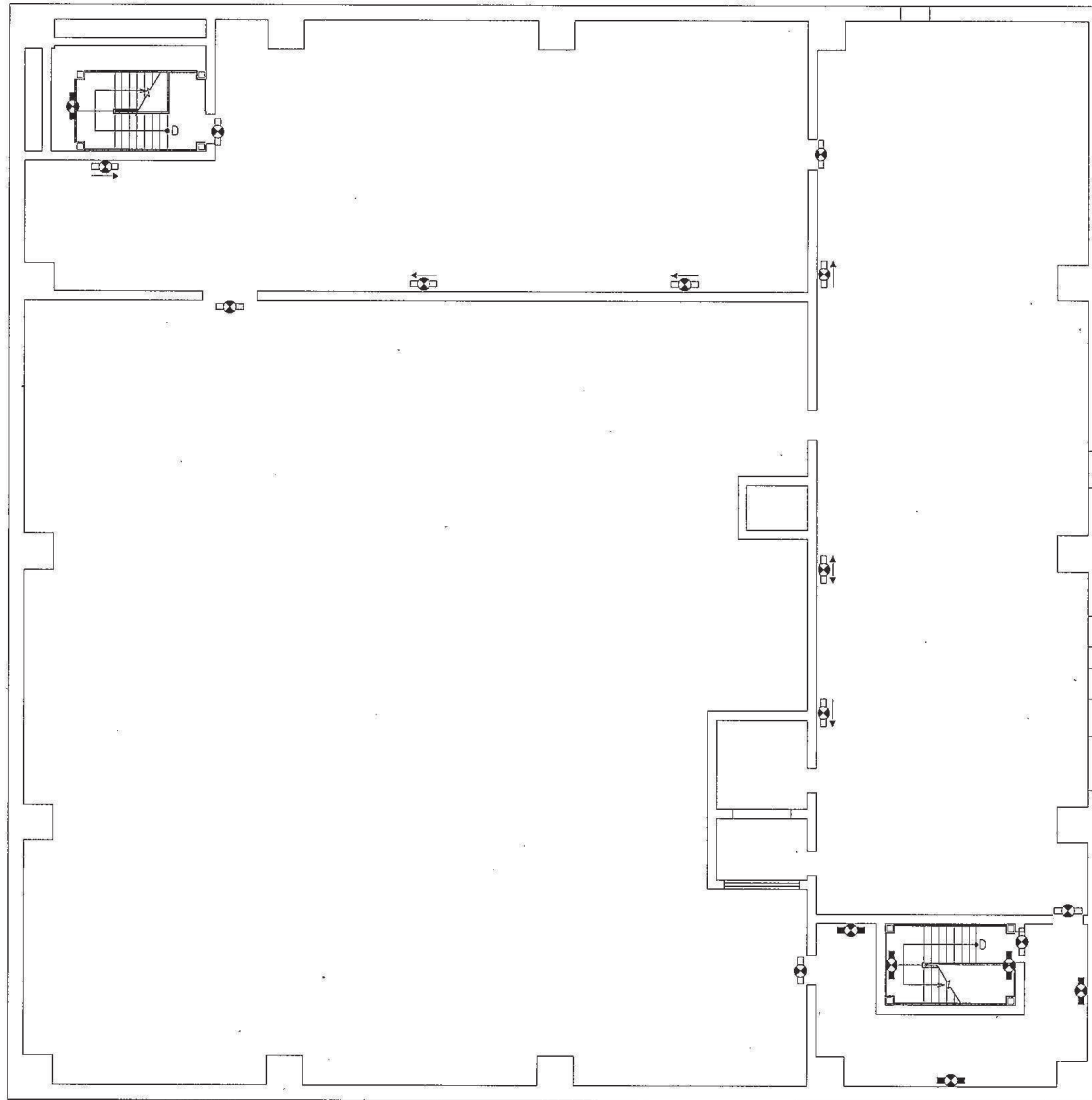

緊急時対策建屋
(O.P. 69400)

工事計画認可申請 第1-7-17図	
女川原子力発電所 第2号機	
名称	安全避難通路を明示した図面 (17/40)
東北電力株式会社	

【凡例】避難用照明

- : 避難口誘導灯
- : 通路誘導灯
- : 階段通路誘導灯

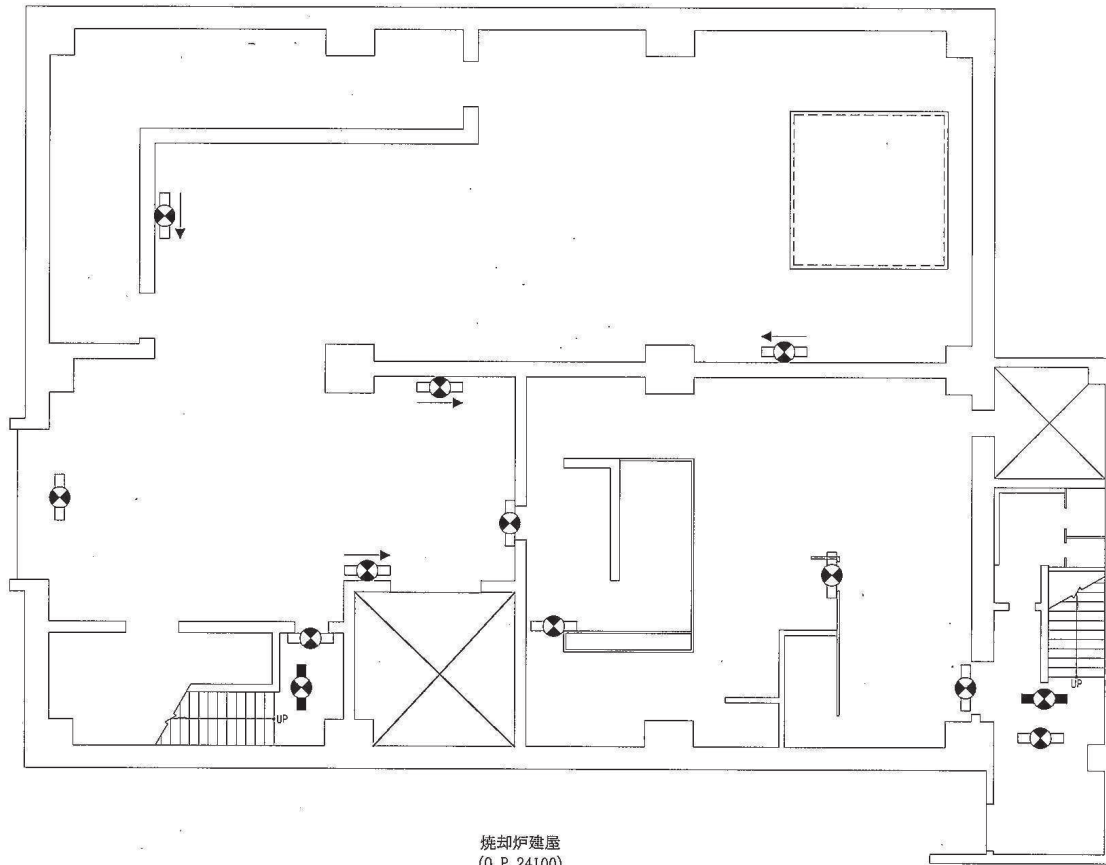

焼却炉建屋
(O. P. 24100)

工事計画認可申請 第1-7-18図	
女川原子力発電所 第2号機	
名称	安全避難通路を明示した図面 (18/40)
東北電力株式会社	

【凡例】避難用照明

- : 避難口誘導灯
- : 通路誘導灯
- : 階段通路誘導灯
- : 非常灯

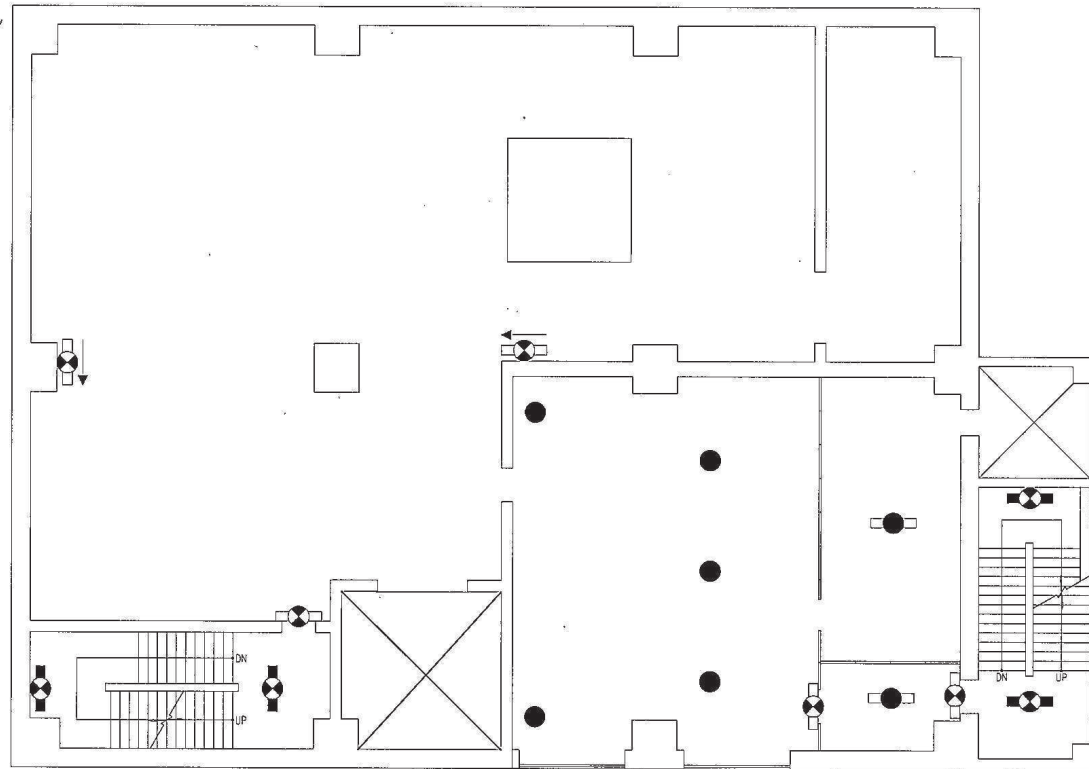

焼却炉建屋
(0. P. 29600)

工事計画認可申請	第1-7-19図
女川原子力発電所 第2号機	
名称	安全避難通路を明示した図面 (19/40)
東北電力株式会社	

【凡例】避難用照明

- : 避難口誘導灯
- : 通路誘導灯
- : 階段通路誘導灯

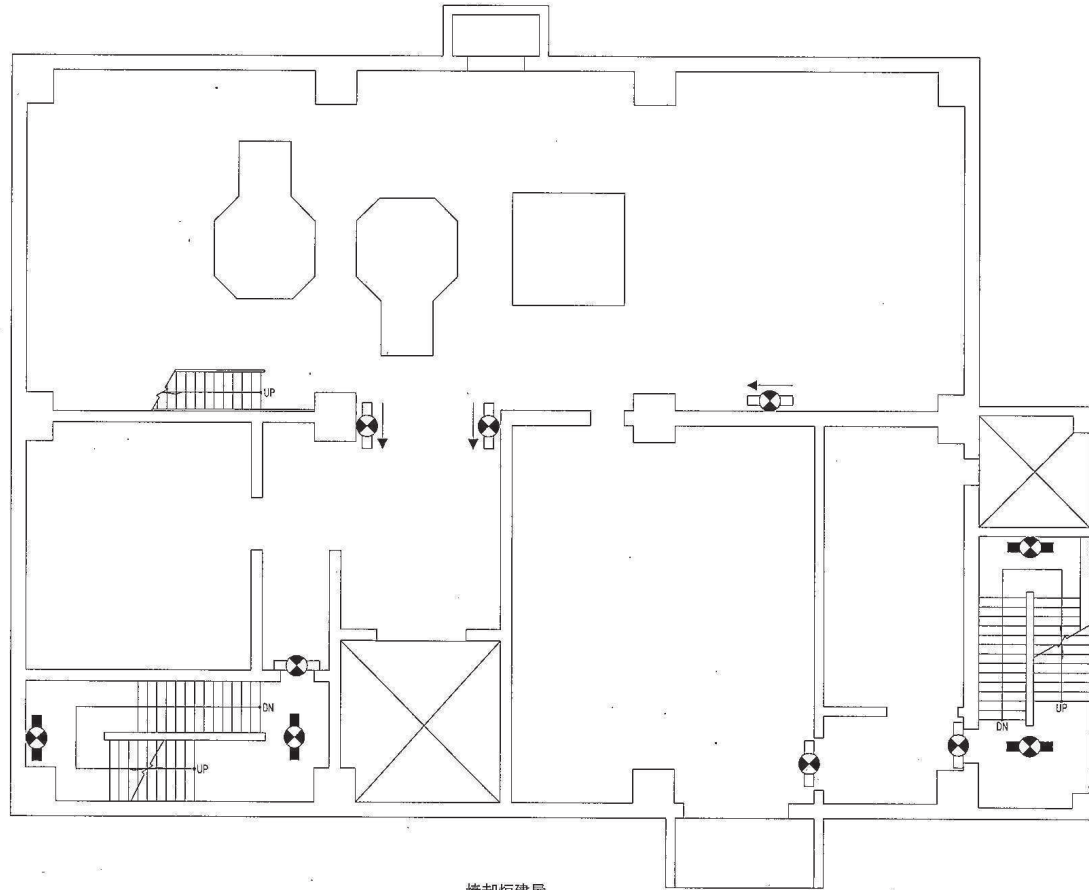

焼却炉建屋
(0. P. 35100)

工事計画認可申請 第1-7-20図	
女川原子力発電所 第2号機	
名称	安全避難通路を明示した図面 (20/40)
東北電力株式会社	

- : 避難口誘導灯
- : 階段通路誘導灯

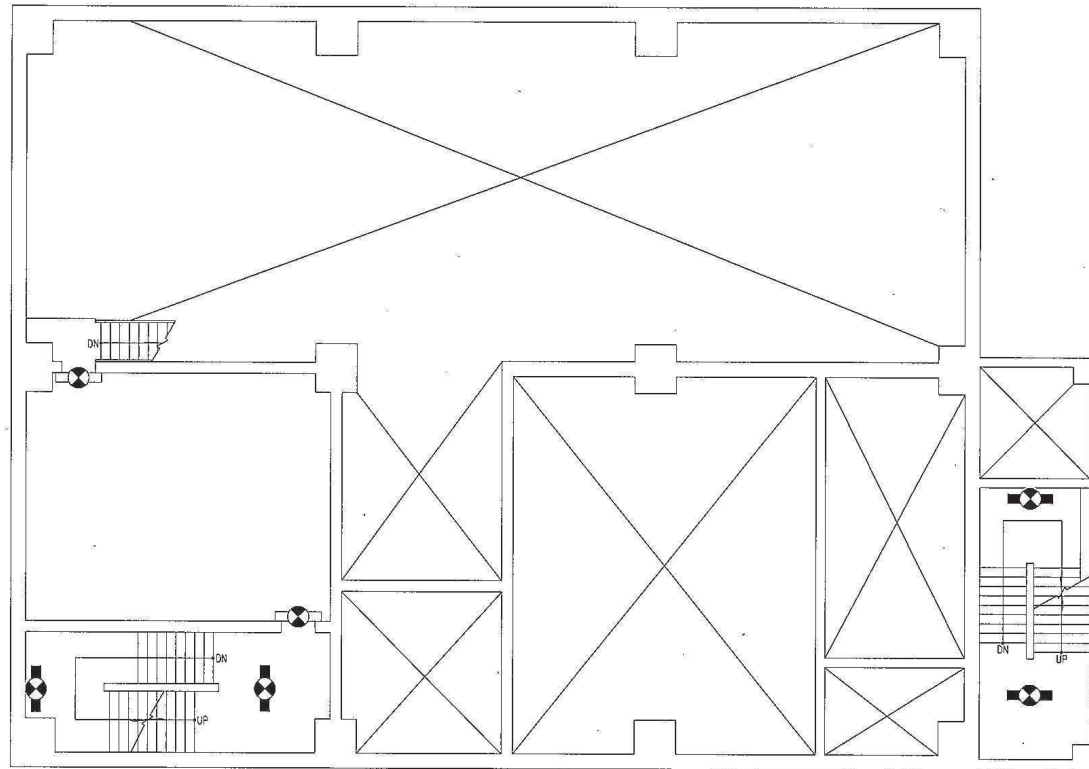

焼却炉建屋
(O. P. 38850)

工事計画認可申請	第1-7-21図
女川原子力発電所 第2号機	
名称	安全避難通路を明示した図面 (21/40)
東北電力株式会社	

【凡例】避難用照明

- : 避難口誘導灯
- : 通路誘導灯
- : 階段通路誘導灯

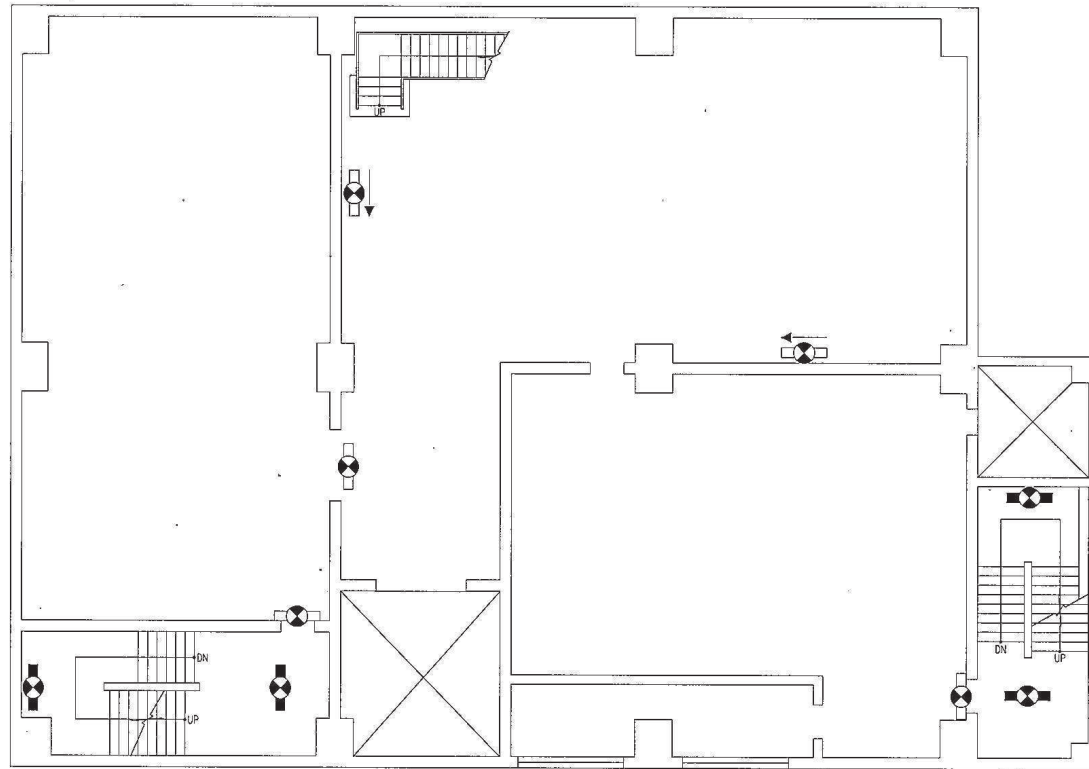

焼却炉建屋
(0. P. 42600)

工事計画認可申請	第1-7-22図
女川原子力発電所 第2号機	
名称	安全避難通路を明示した図面 (22/40)
東北電力株式会社	

【凡例】避難用照明

- : 避難口誘導灯
- : 通路誘導灯
- : 階段通路誘導灯

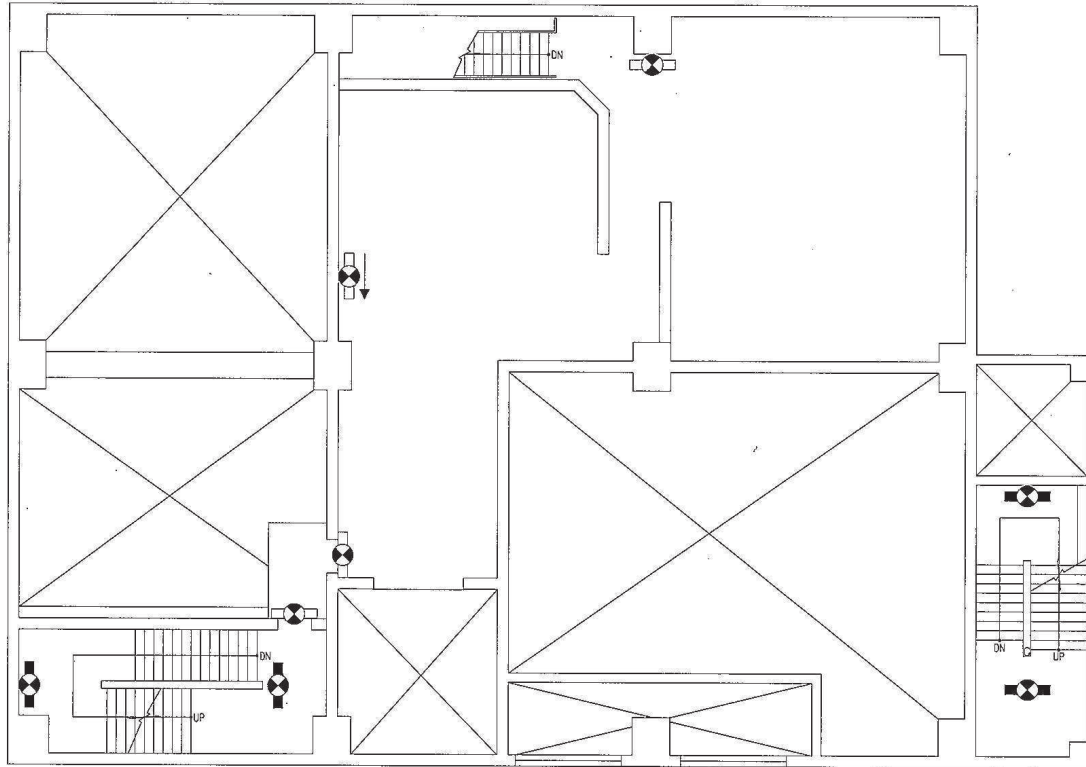

焼却炉建屋
(O. P. 46850)

工事計画認可申請	第1-7-23図
女川原子力発電所 第2号機	
名称	安全避難通路を明示した図面 (23/40)
東北電力株式会社	

- : 避難口誘導灯
- : 階段通路誘導灯

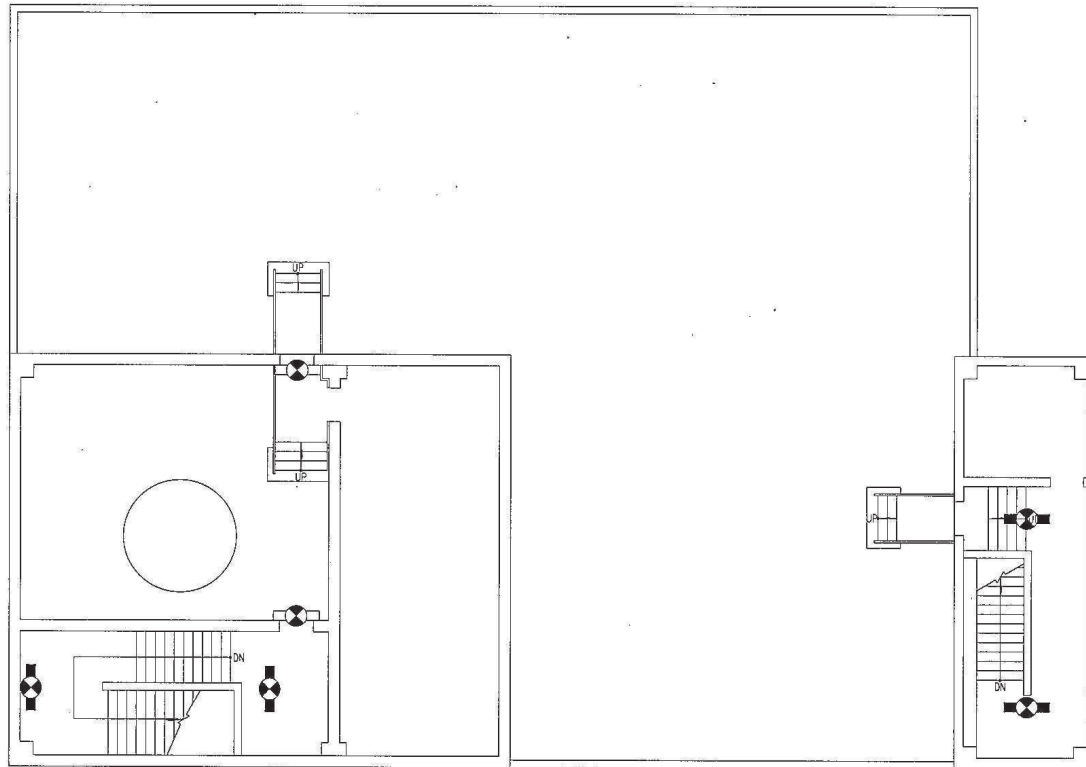





焼却炉建屋
(0. P. 51100)

工事計画認可申請 第1-7-24図	
女川原子力発電所 第2号機	
名称	安全避難通路を明示した図面 (24/40)
東北電力株式会社	
0401	

PN



【凡例】避難用照明

-  : 避難口誘導灯
-  : 通路誘導灯
-  : 階段通路誘導灯
-  : 非常灯

至 第4 固体廃棄物貯蔵所

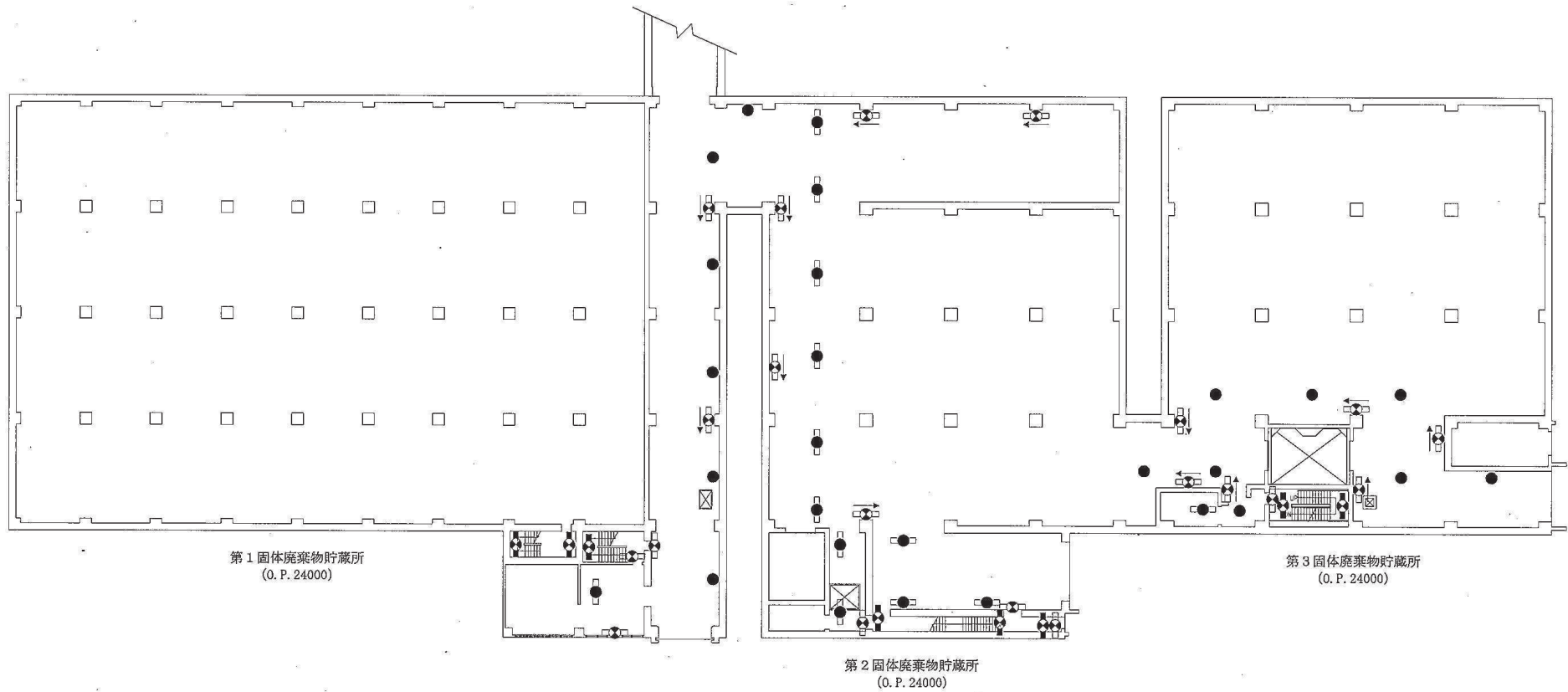

工事計画認可申請	第1-7-25図
女川原子力発電所 第2号機	
名称	安全避難通路を明示した図面 (25/40)
東北電力株式会社	

PN

【凡例】避難用照明

- : 避難口誘導灯
- : 通路誘導灯
- : 階段通路誘導灯
- : 非常灯

至 第4固体廃棄物貯蔵所

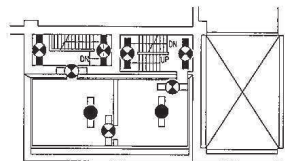
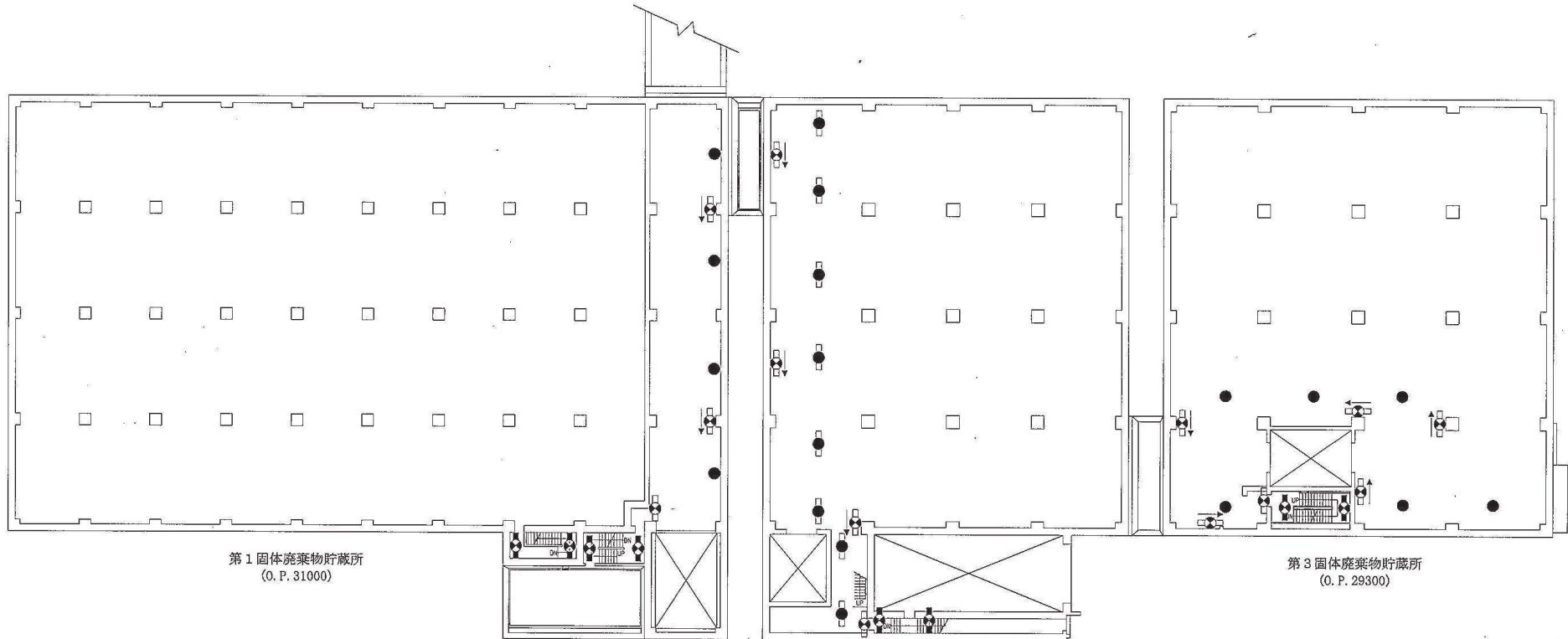

第1固体廃棄物貯蔵所
(O. P. 28000)

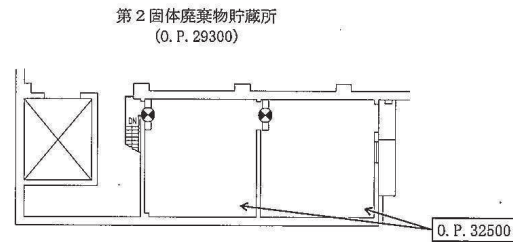

第2固体廃棄物貯蔵所
(O. P. 29300)

第3固体廃棄物貯蔵所
(O. P. 29300)

工事計画認可申請 第1-7-26図





女川原子力発電所 第2号機

名称 安全避難通路を明示した図面
(26/40)

東北電力株式会社

PN

【凡例】避難用照明

-  : 避難口誘導灯
-  : 通路誘導灯
-  : 階段通路誘導灯
-  : 非常灯

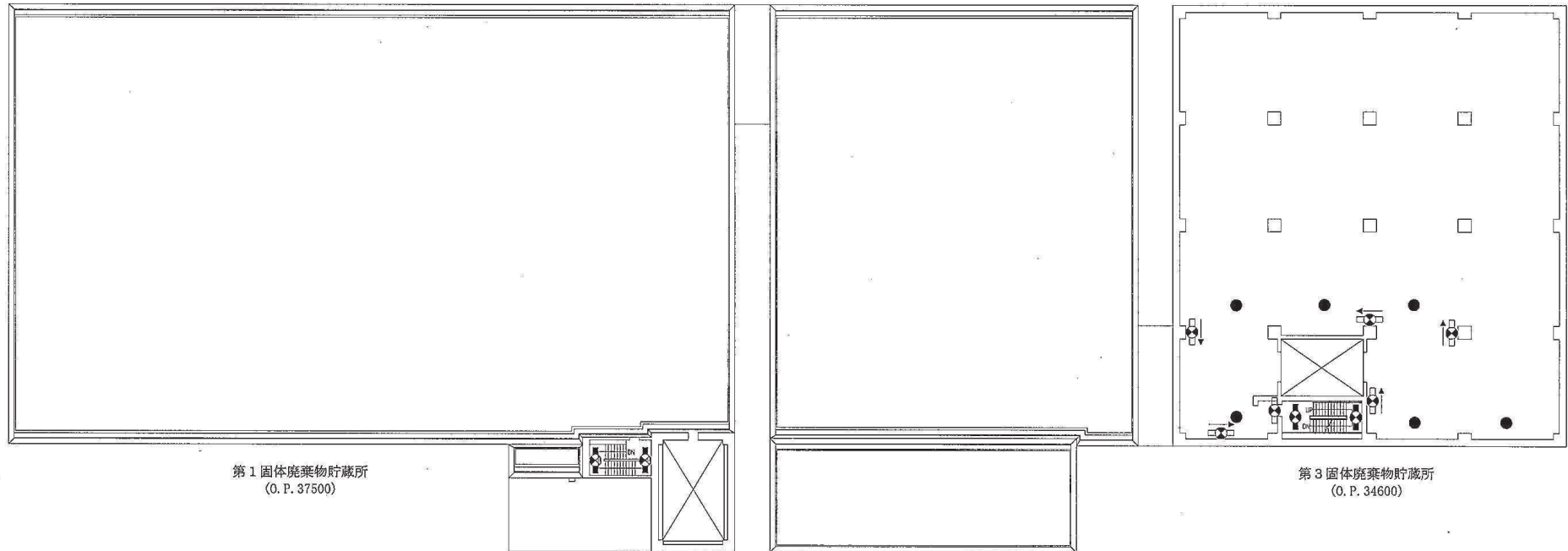

第1 固体廃棄物貯蔵所
(O. P. 37500)

第2 固体廃棄物貯蔵所

第3 固体廃棄物貯蔵所
(O. P. 34600)

工事計画認可申請 第1-7-27図

女川原子力発電所 第2号機

名称 安全避難通路を明示した図面
(27/40)

東北電力株式会社

PN

【凡例】避難用照明

■：階段通路誘導灯

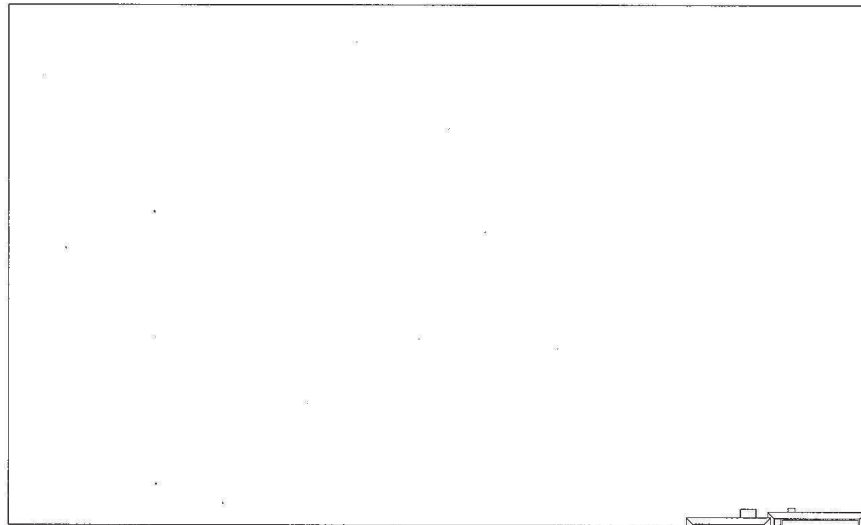

第1 固体廃棄物貯蔵所

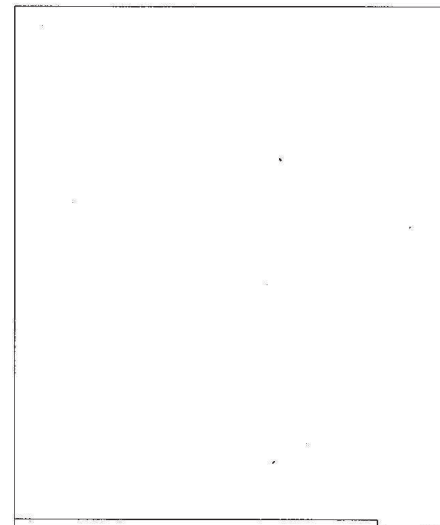

第2 固体廃棄物貯蔵所

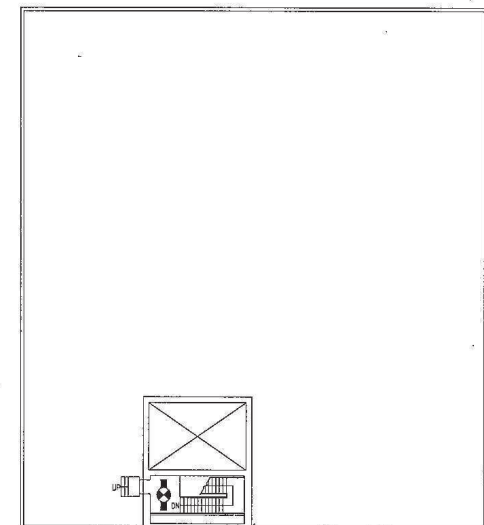





第3 固体廃棄物貯蔵所
(O. P. 39300)

工事計画認可申請	第1-7-28図
女川原子力発電所 第2号機	
名称	安全避難通路を明示した図面 (28/40)
東北電力株式会社	

PN



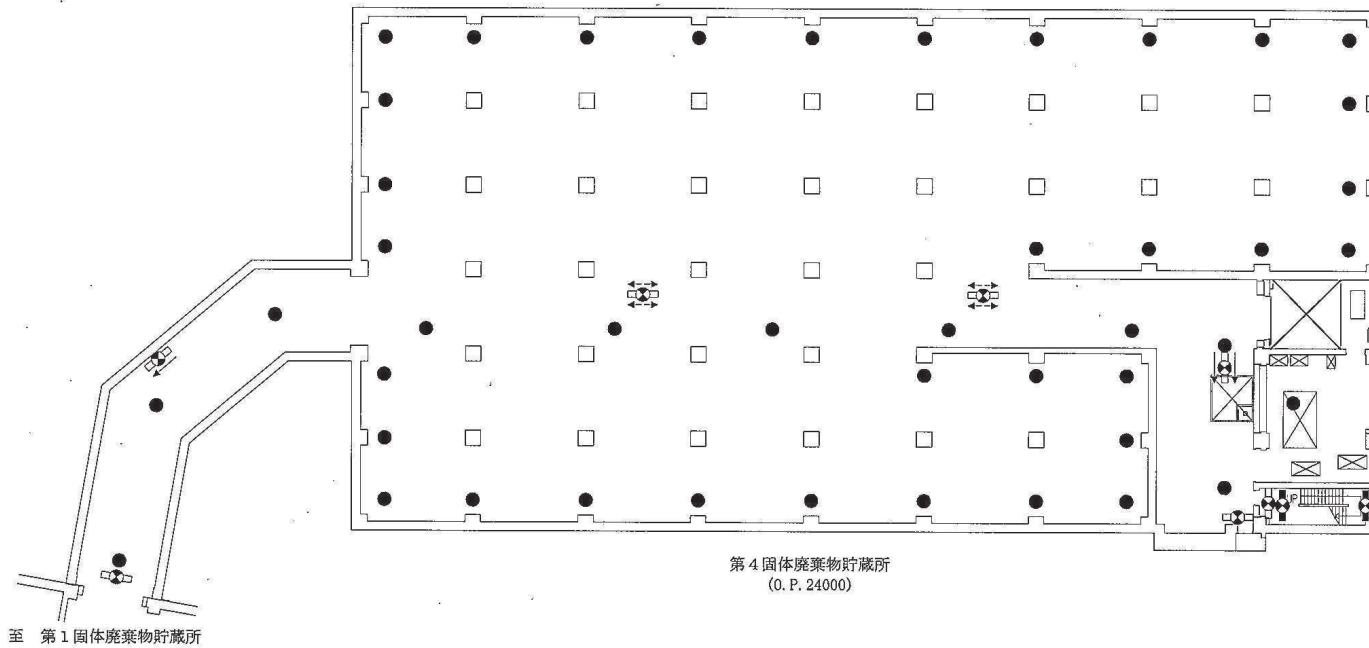

【凡例】避難用照明

-  : 避難口誘導灯
-  : 通路誘導灯
-  : 階段通路誘導灯
-  : 非常灯



工事計画認可申請	第1-7-29図
女川原子力発電所 第2号機	
名称	安全避難通路を明示した図面 (29/40)
東北電力株式会社	

【凡例】避難用照明

-  : 避難口誘導灯
-  : 通路誘導灯
-  : 階段通路誘導灯
-  : 非常灯

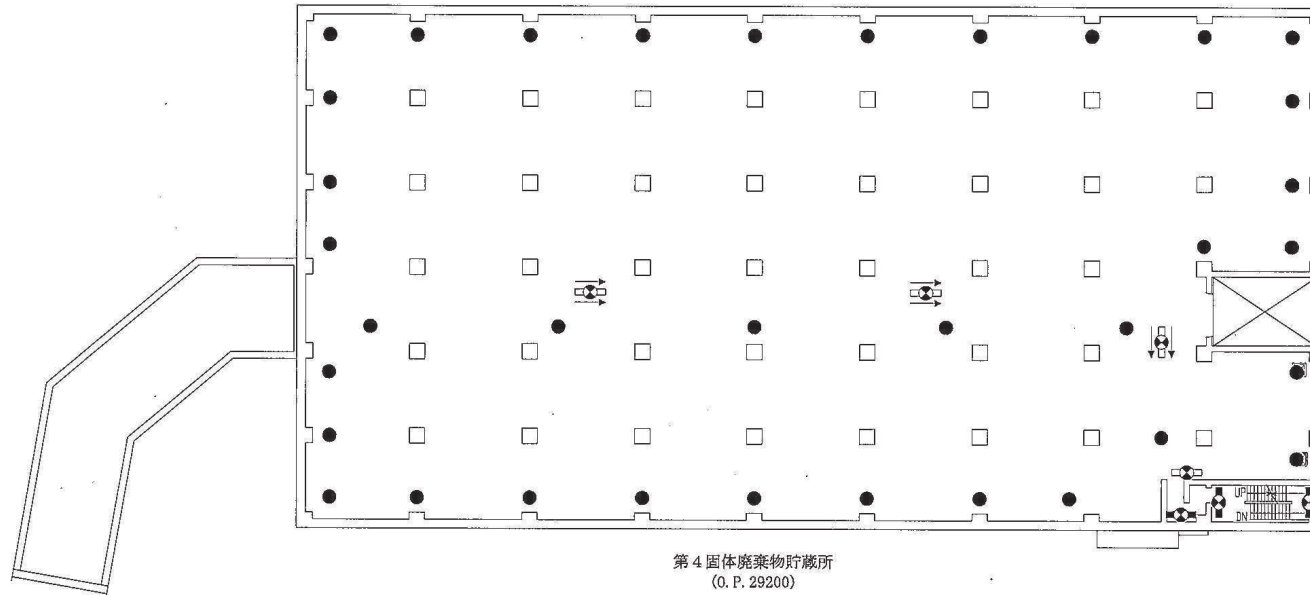





至 第1 固体廃棄物貯蔵所

工事計画認可申請	第1-7-30図
女川原子力発電所 第2号機	
名称	安全避難通路を明示した図面 (30/40)
東北電力株式会社	

PN

【凡例】避難用照明

-  : 避難口誘導灯
-  : 通路誘導灯
-  : 階段通路誘導灯
-  : 非常灯

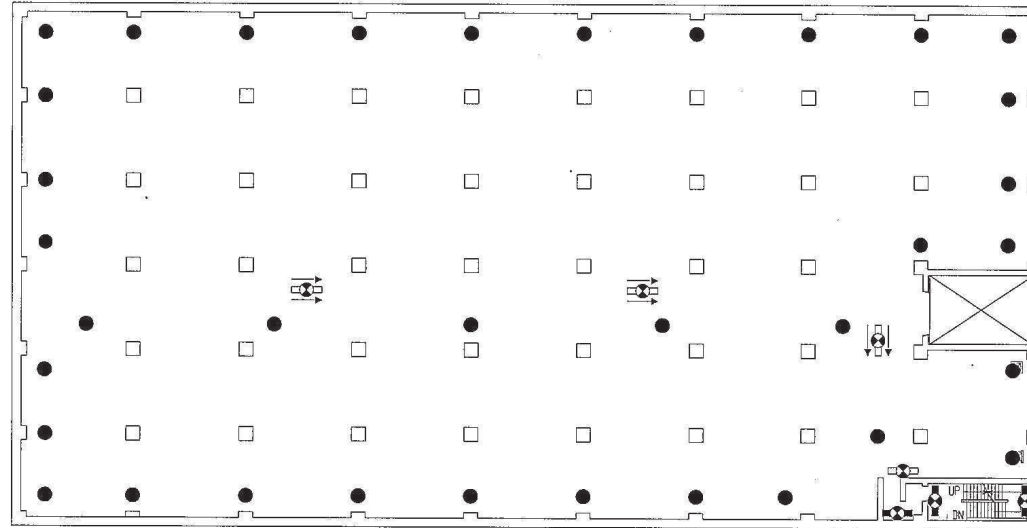

第4 固体廃棄物貯蔵所
(O.P. 34200)

工事計画認可申請 第1-7-31図	
女川原子力発電所 第2号機	
名称	安全避難通路を明示した図面 (31/40)
東北電力株式会社	
0401	

PN

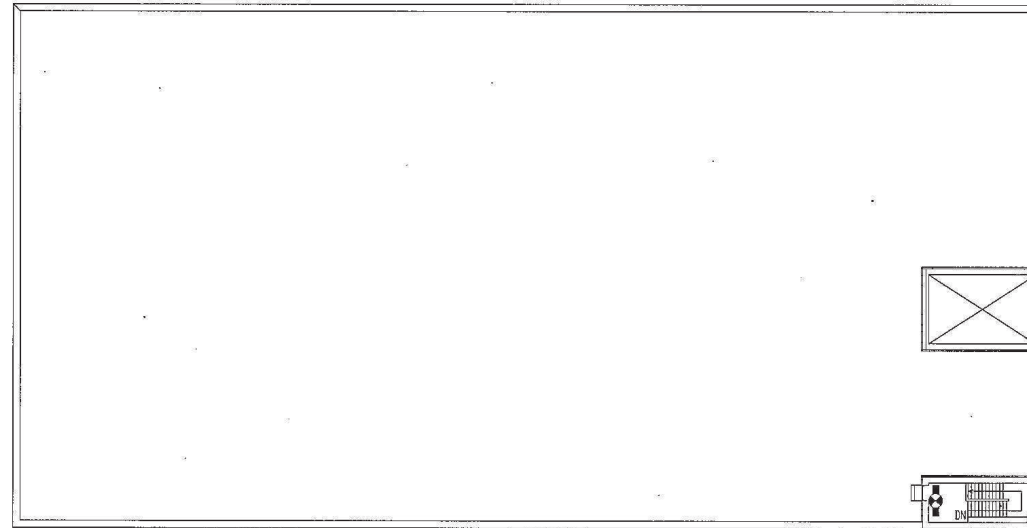

【凡例】避難用照明

 : 階段通路誘導灯

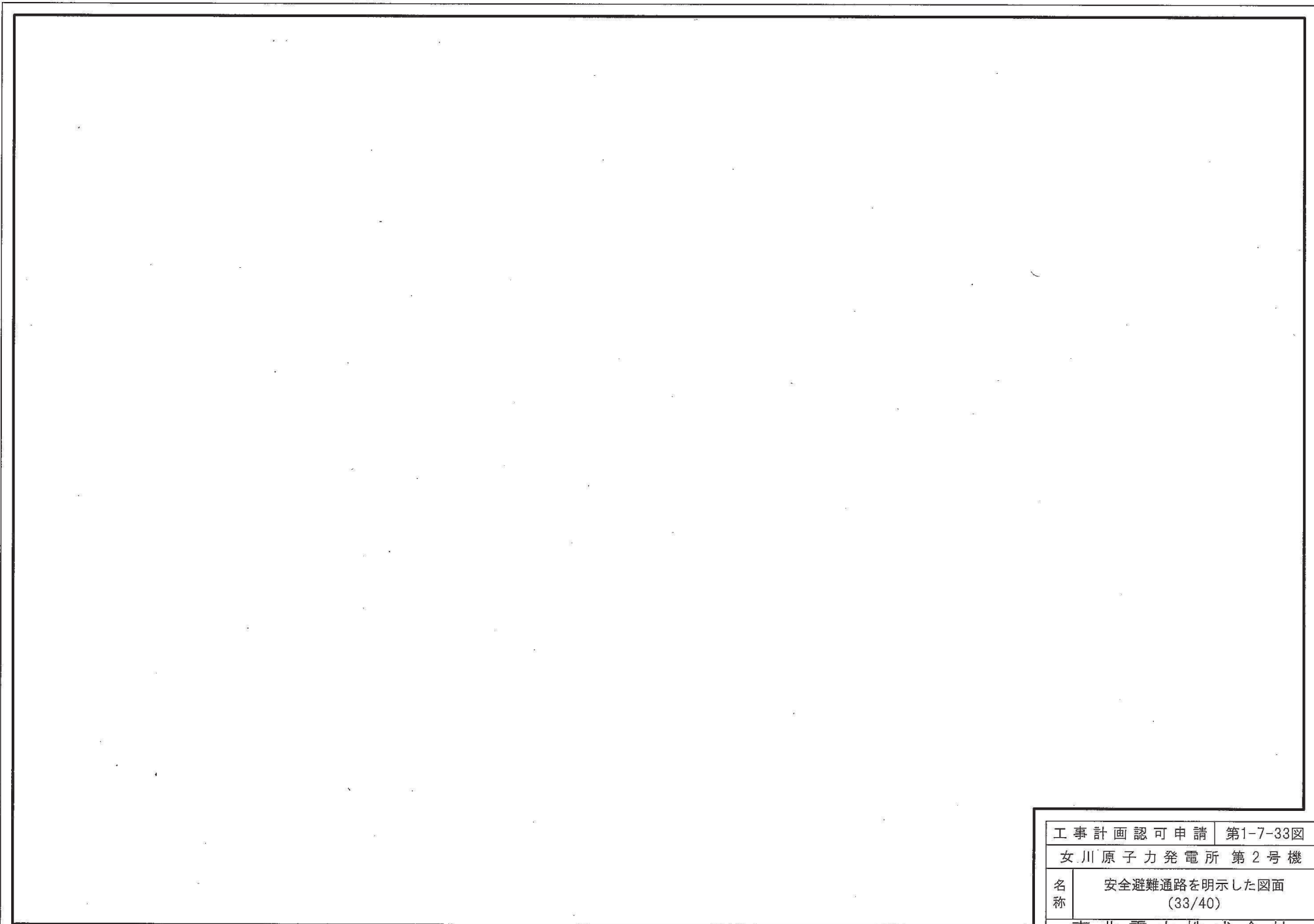

第4固体廃棄物貯蔵所
(O. P. 38900)

工事計画認可申請 第1-7-32図	
女川原子力発電所 第2号機	
名称	安全避難通路を明示した図面 (32/40)
東北電力株式会社	



工事計画認可申請		第1-7-33図
女川原子力発電所 第2号機		
名称	安全避難通路を明示した図面 (33/40)	
東北電力株式会社		

枠囲みの内容は防護上の観点から公開できません。

0331

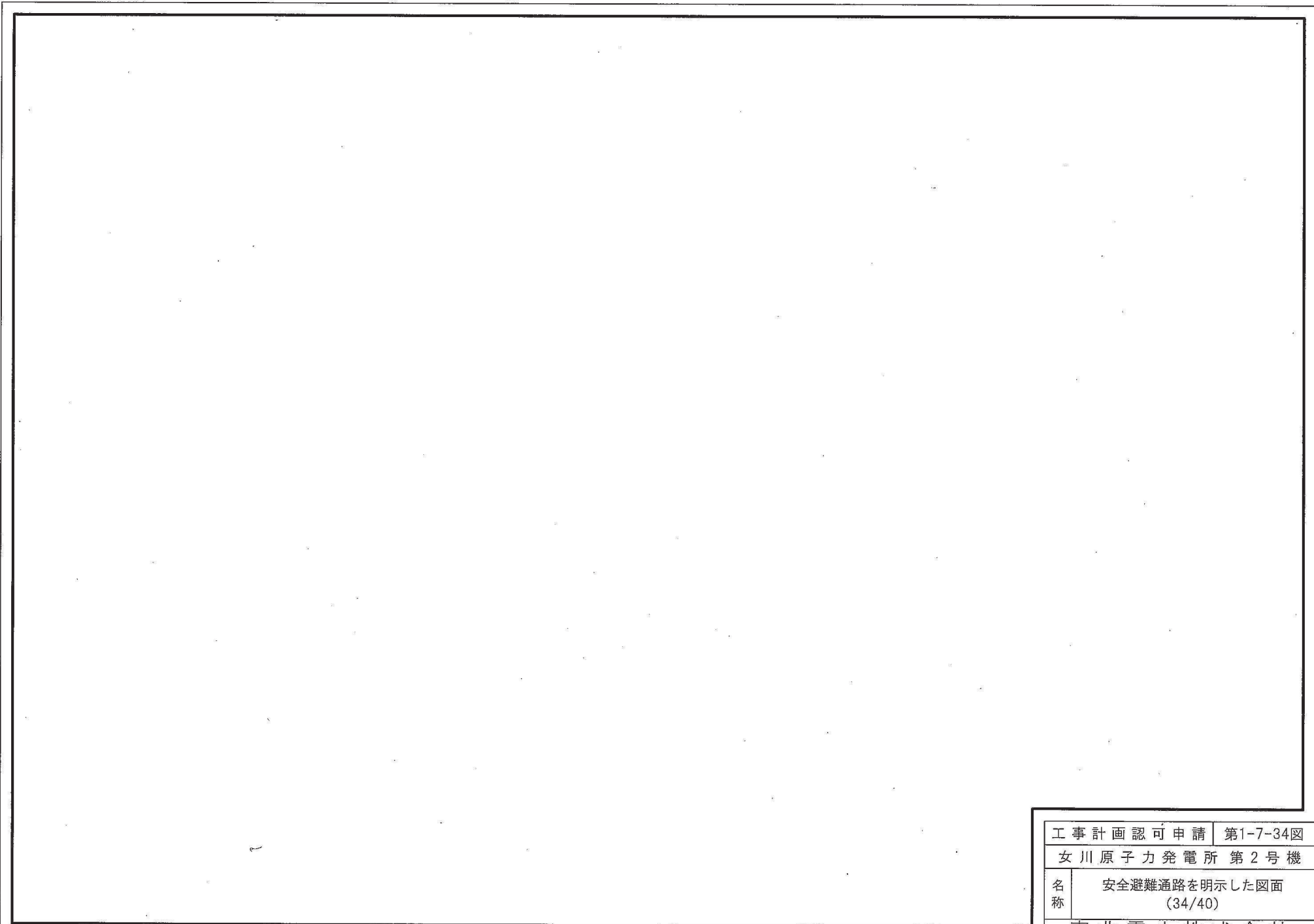

工事計画認可申請 第1-7-34図	
女川原子力発電所 第2号機	
名称	安全避難通路を明示した図面 (34/40)
東北電力株式会社	

枠囲みの内容は防護上の観点から公開できません。

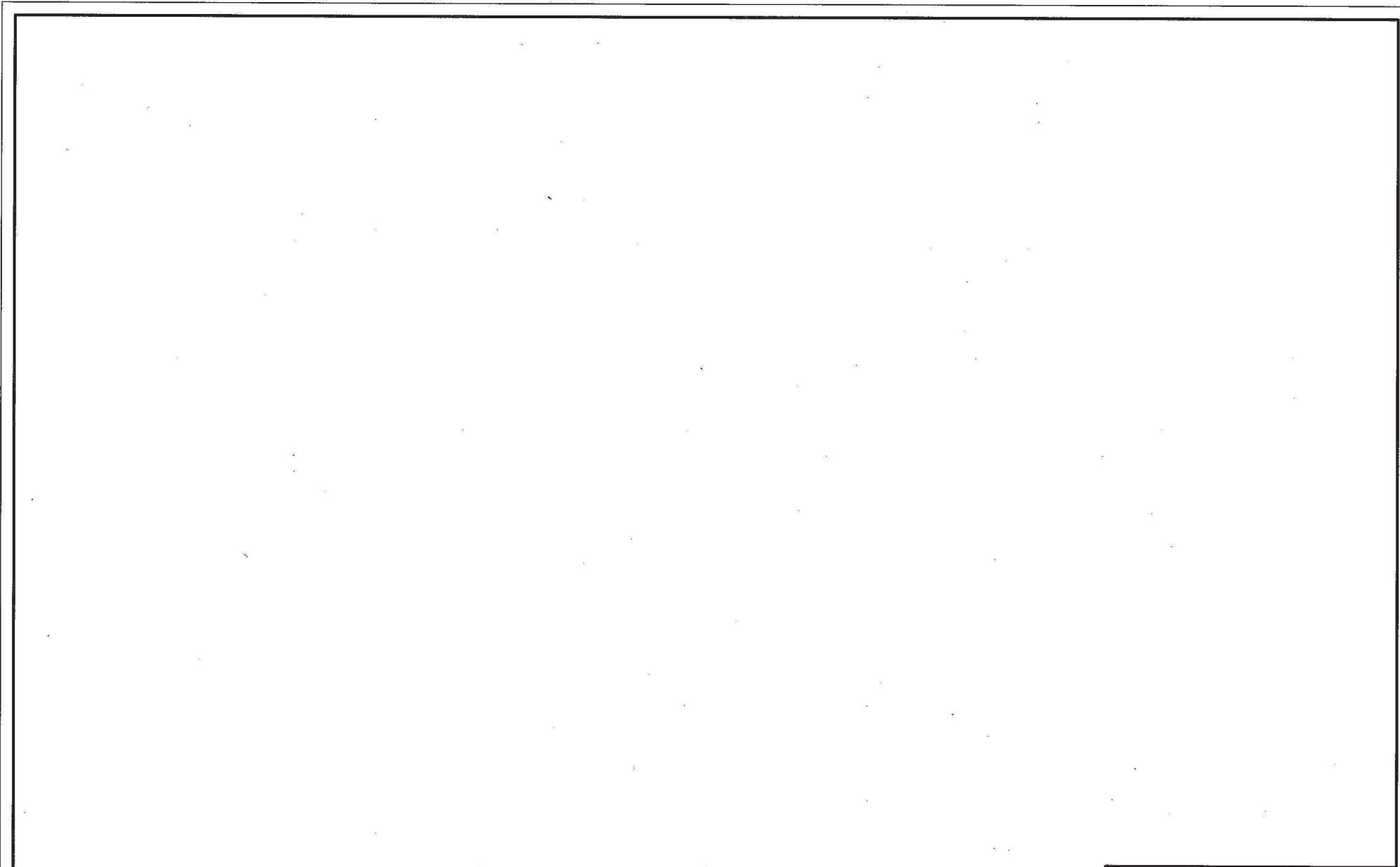

工事計画認可申請 第1-7-35図	
女川原子力発電所 第2号機	
名称	安全避難通路を明示した図面 (35/40)
東北電力株式会社	

枠囲みの内容は防護上の観点から公開できません。

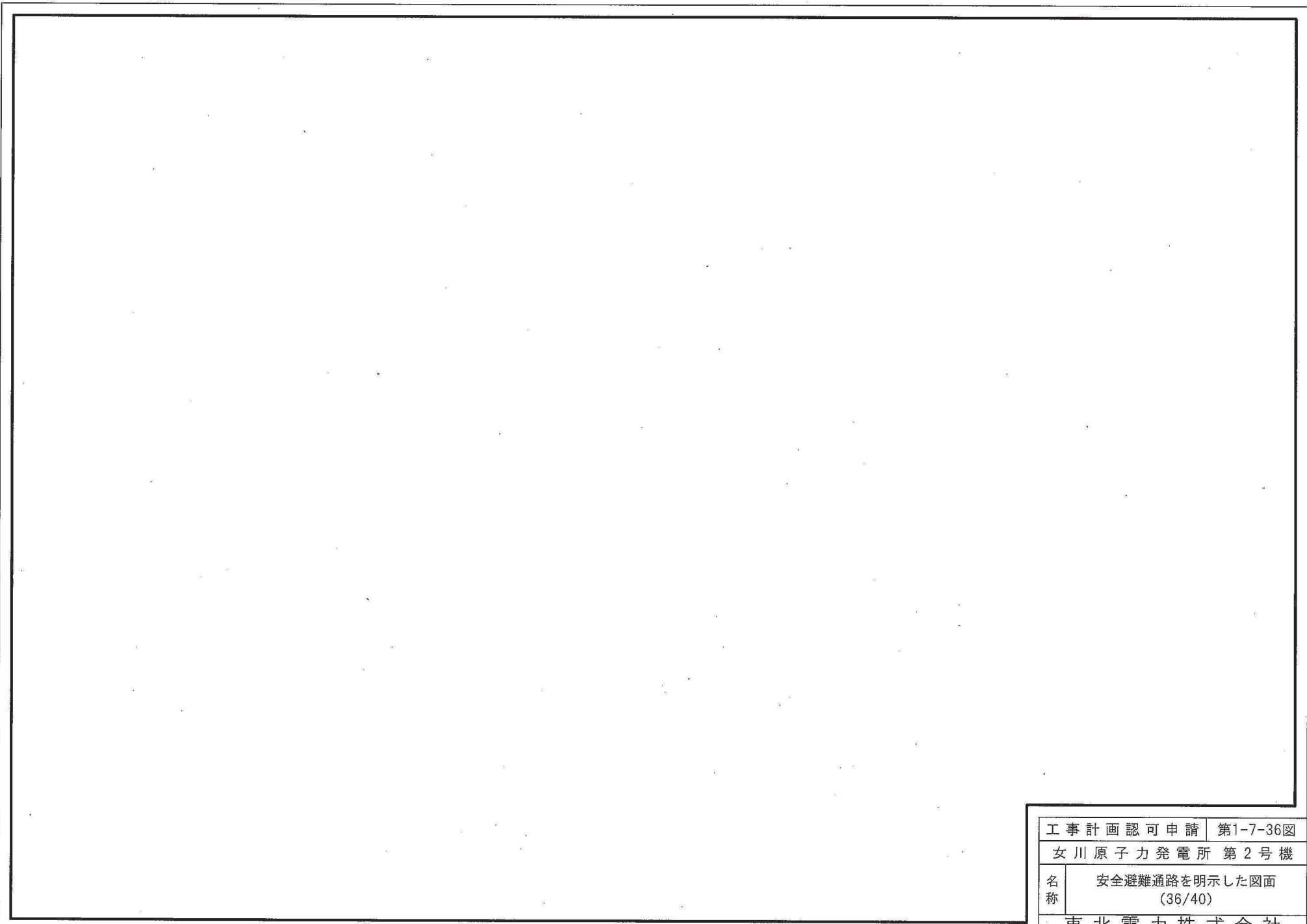

工事計画認可申請	第1-7-36図
女川原子力発電所 第2号機	
名称	安全避難通路を明示した図面 (36/40)
東北電力株式会社	

枠囲みの内容は防護上の観点から公開できません。



【凡例】避難用照明

□●: 避難口誘導灯

□●: 通路誘導灯

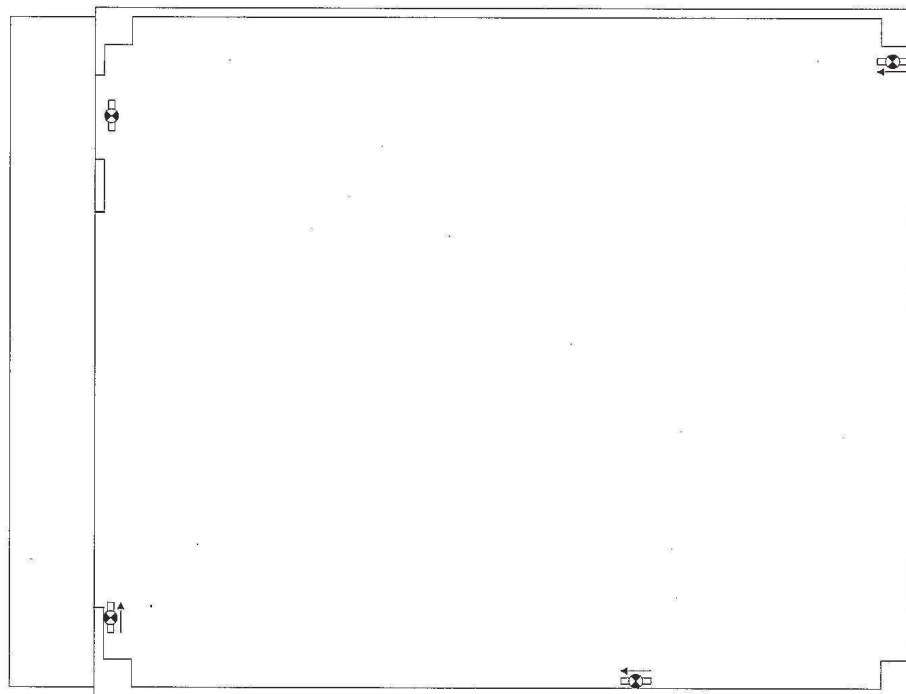

予備変圧器配電盤室
(O.P. 22000)

工事計画認可申請 第1-7-37図	
女川原子力発電所 第2号機	
名称	安全避難通路を明示した図面 (37/40)
東北電力株式会社	

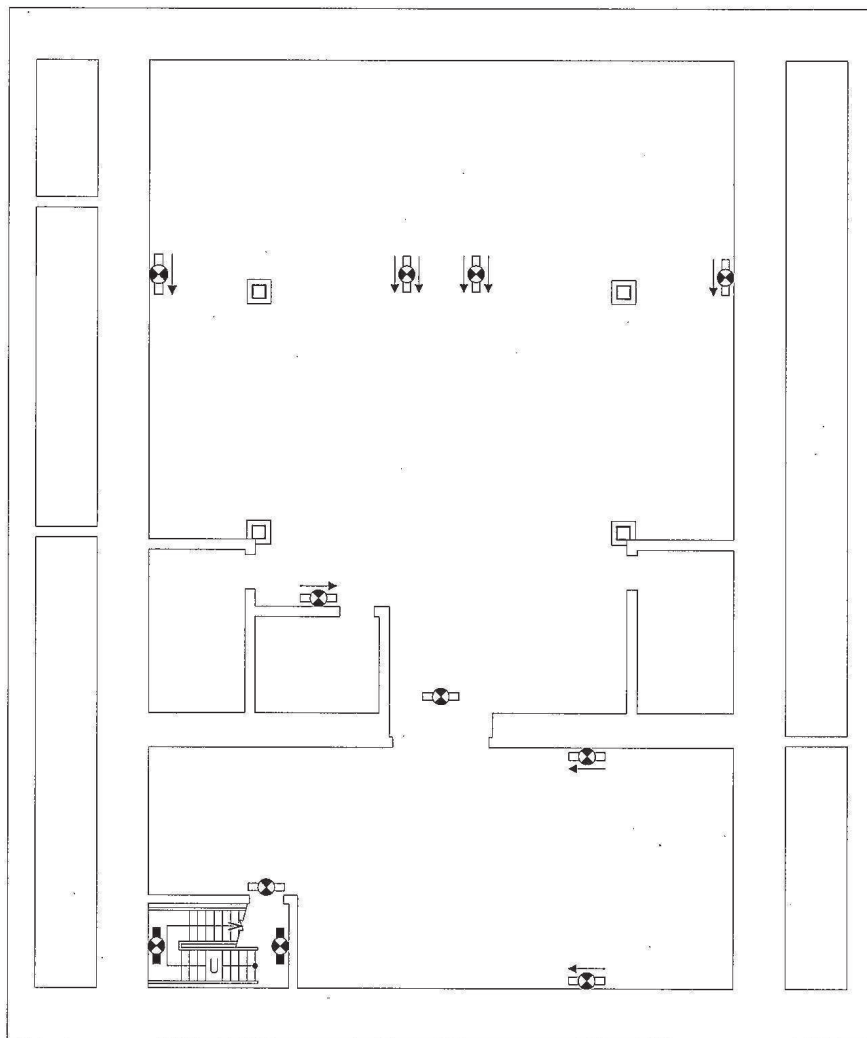

【凡例】避難用照明

□⊗□：避難口誘導灯

□⊗□→：通路誘導灯

□⊗□：階段通路誘導灯

緊急用電気品建屋
(O.P. 56400)

工事計画認可申請 第1-7-38図	
女川原子力発電所 第2号機	
名称	安全避難通路を明示した図面 (38/40)
東北電力株式会社	

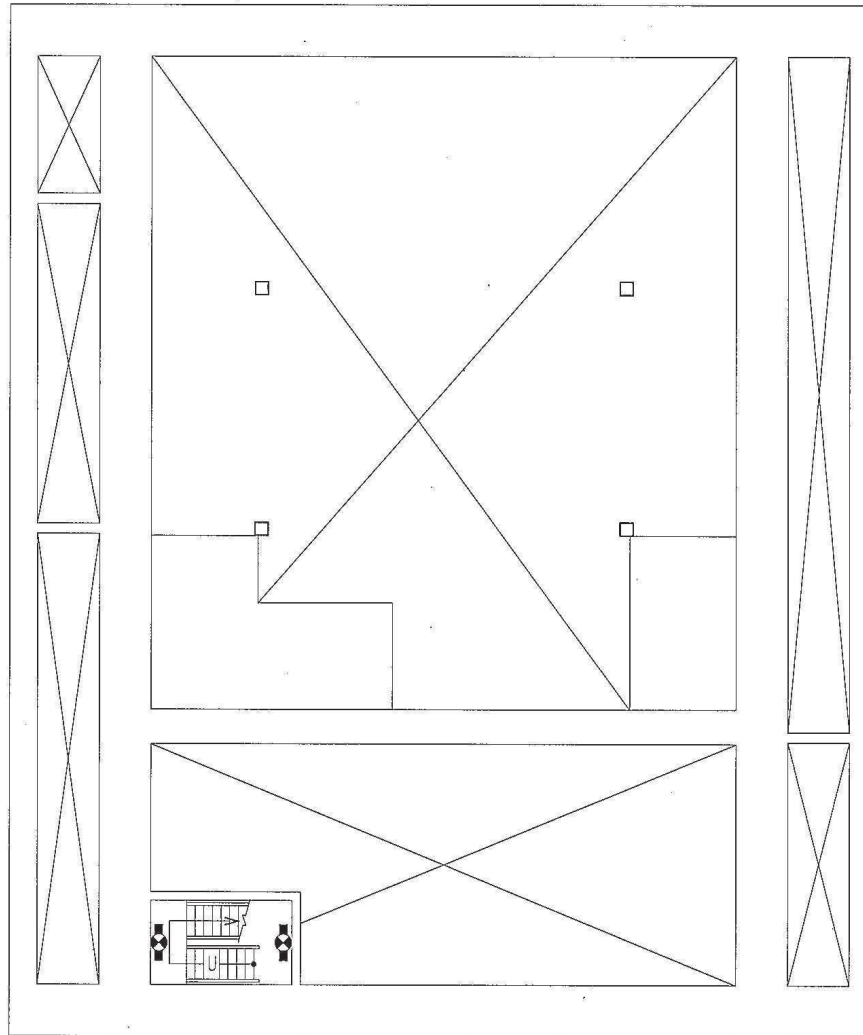

緊急用電気品建屋
(O. P. 59000)

工事計画認可申請 第1-7-39図	
女川原子力発電所 第2号機	
名称	安全避難通路を明示した図面 (39/40)
東北電力株式会社	

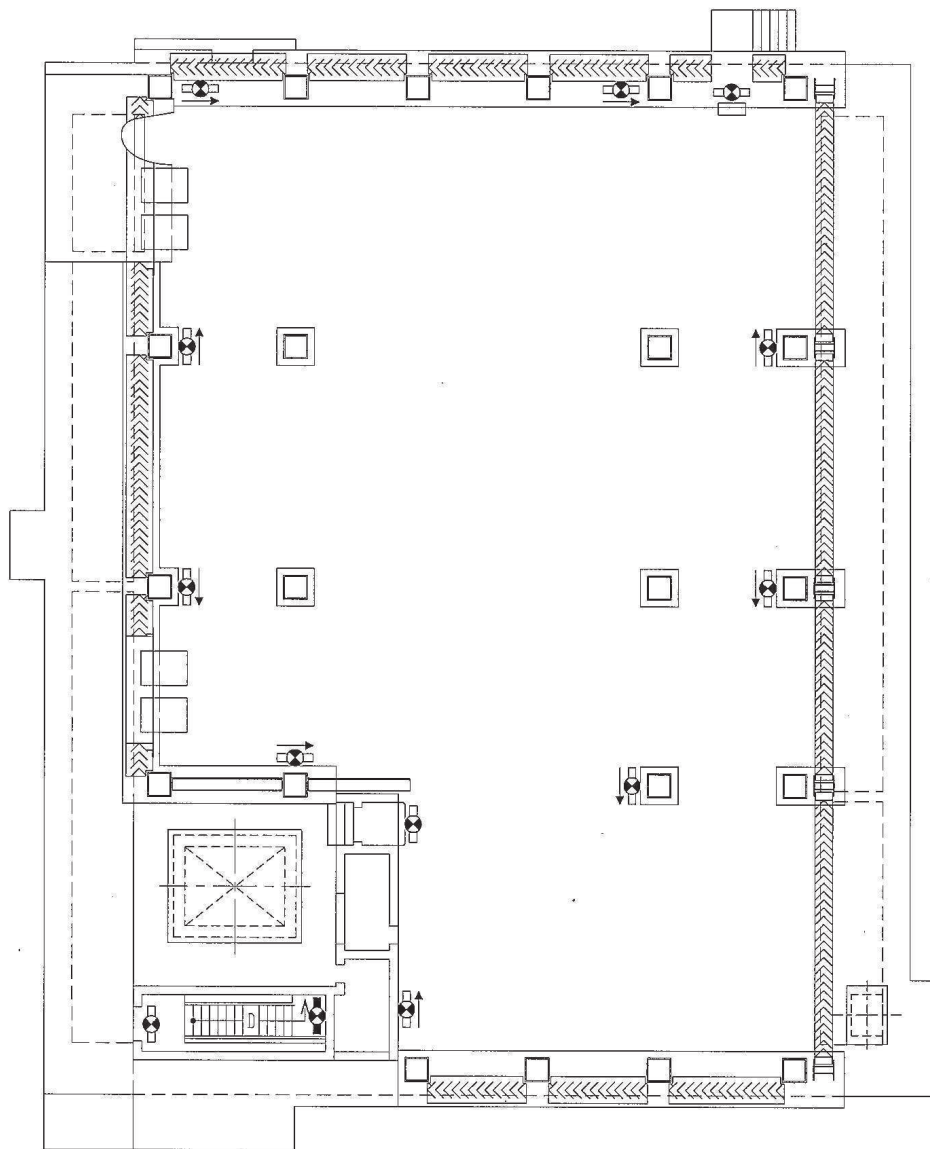

【凡例】避難用照明

□○→ : 避難口誘導灯

□○→ : 通路誘導灯

□○→ : 階段通路誘導灯

緊急用電気品建屋
(O. P. 62900)

工事計画認可申請	第1-7-40図
女川原子力発電所 第2号機	
名称	安全避難通路を明示した図面 (40/40)
東北電力株式会社	

1.8 非常用照明の取付箇所を明示した図面

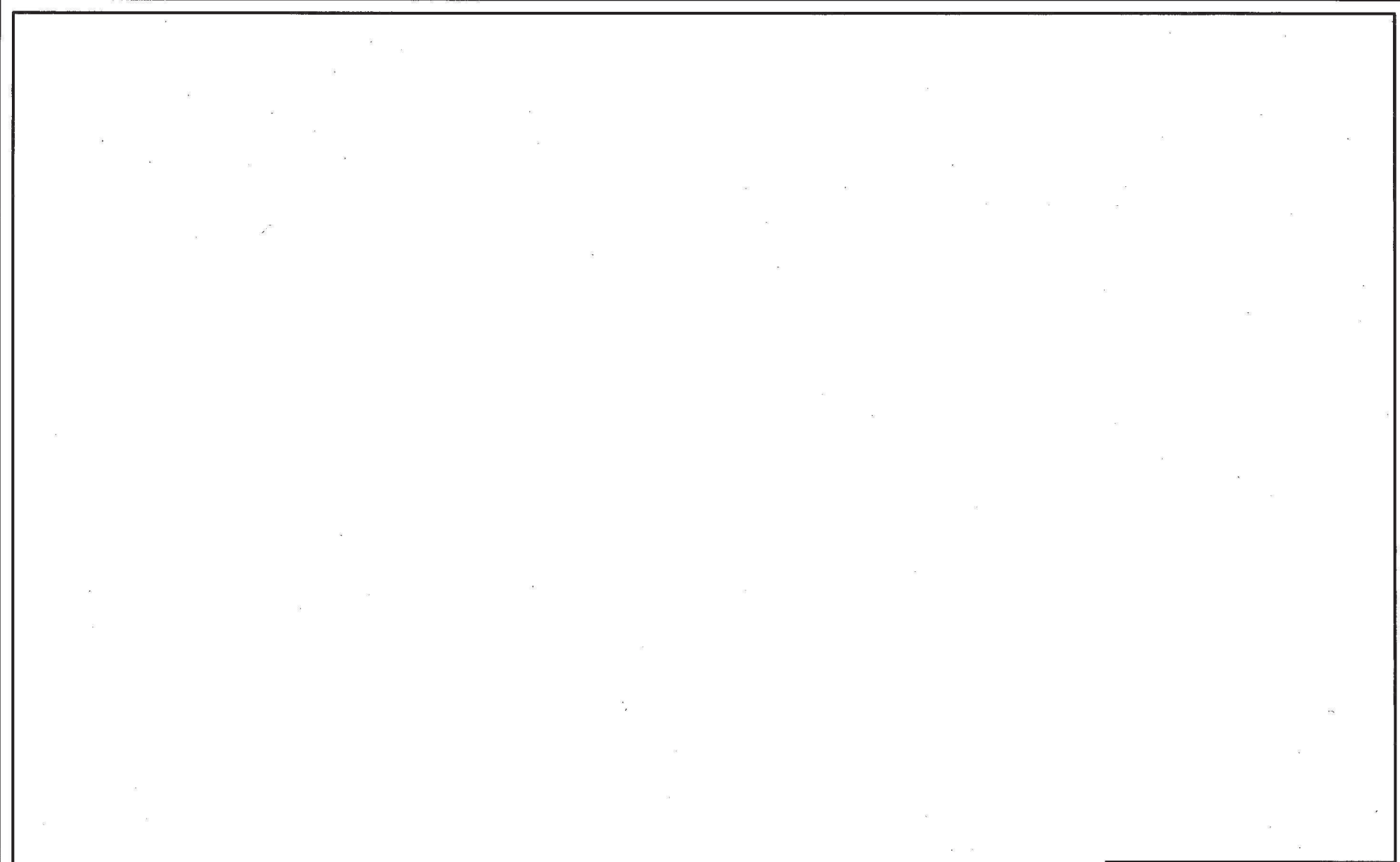

工事計画認可申請	第1-8-1図
女川原子力発電所 第2号機	
名称	非常用照明の取付箇所を明示した図面 (1/41)
東北電力株式会社	

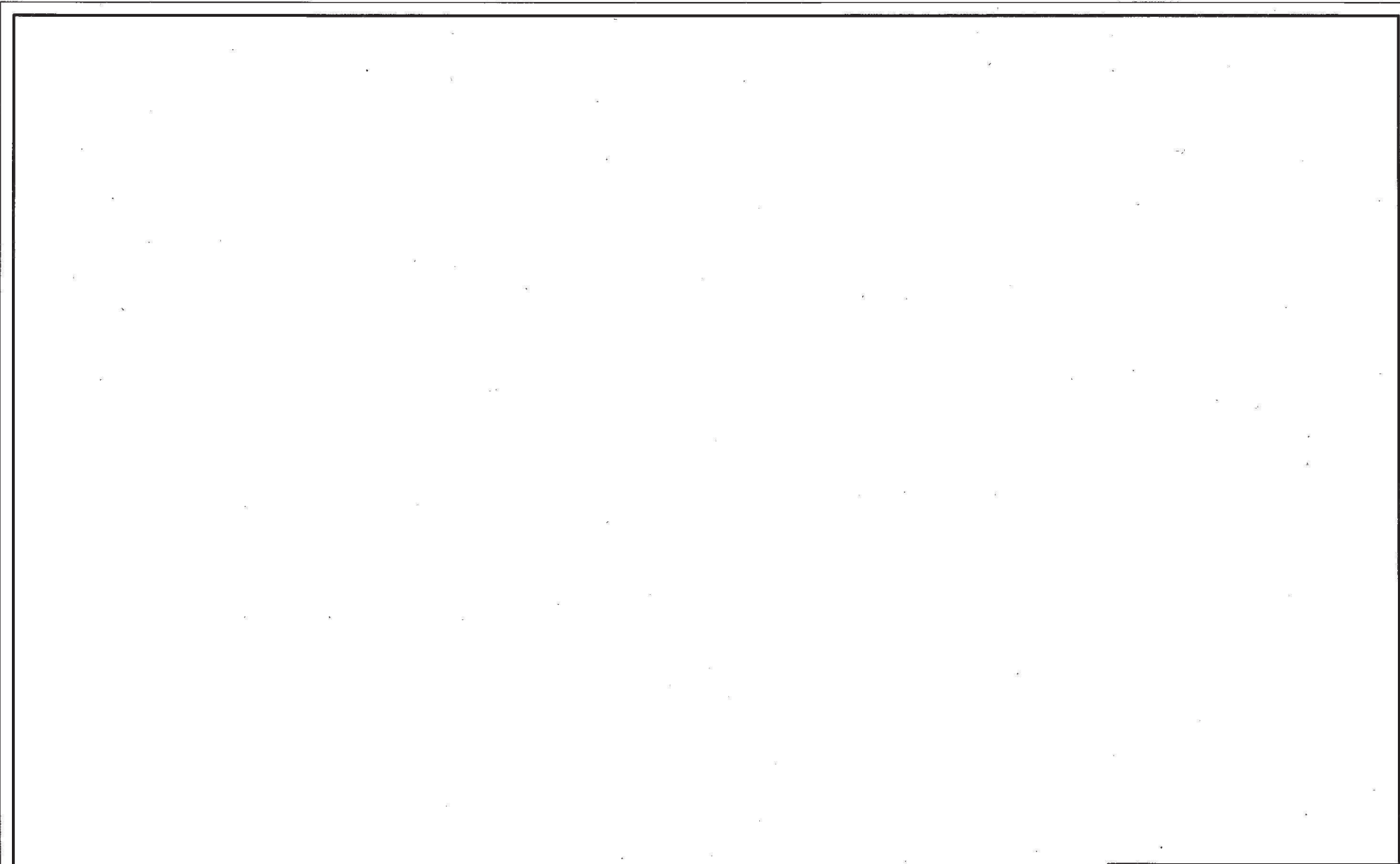

工事計画認可申請 第1-8-2図

女川原子力発電所 第2号機

名称 非常用照明の取付箇所を明示した図面
(2/41)

東北電力株式会社

枠囲みの内容は防護上の観点から公開できません。

0403

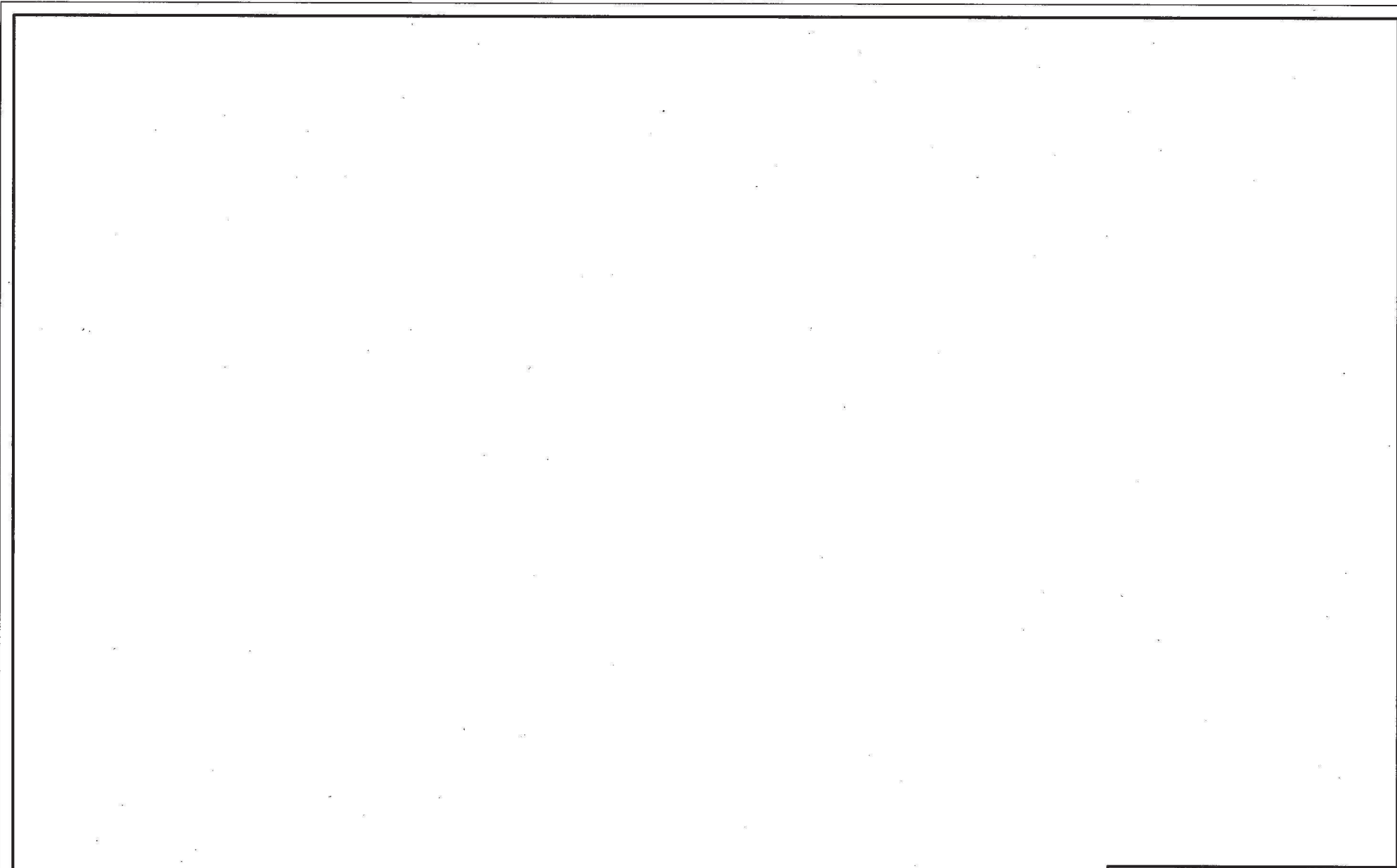

工事計画認可申請	第1-8-3図
女川原子力発電所 第2号機	
名称	非常用照明の取付箇所を明示した図面 (3/41)
東北電力株式会社	

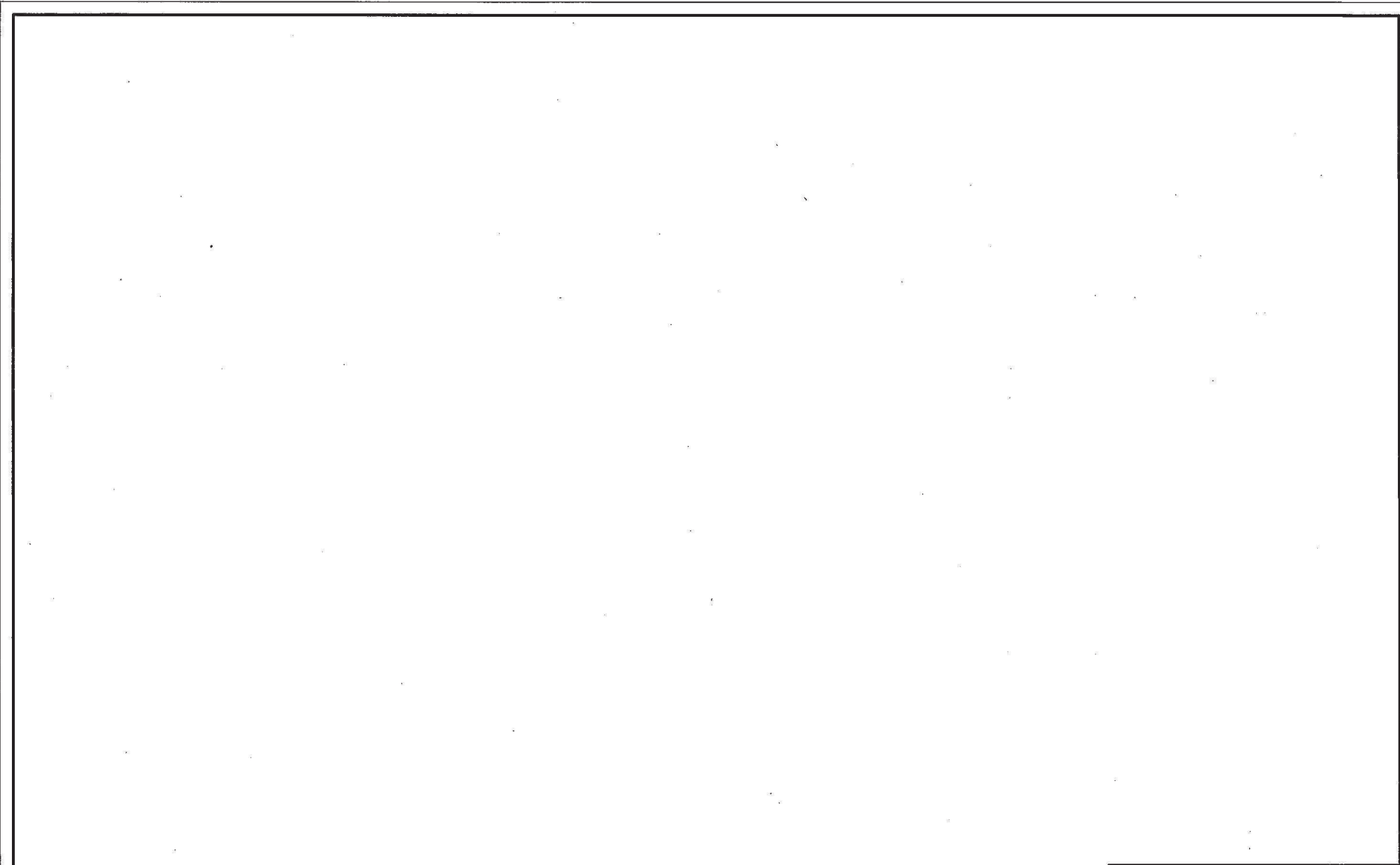

工事計画認可申請 第1-8-4図

女川原子力発電所 第2号機

名称 非常用照明の取付箇所を明示した図面
(4/41)

東北電力株式会社

枠囲みの内容は防護上の観点から公開できません。 0331

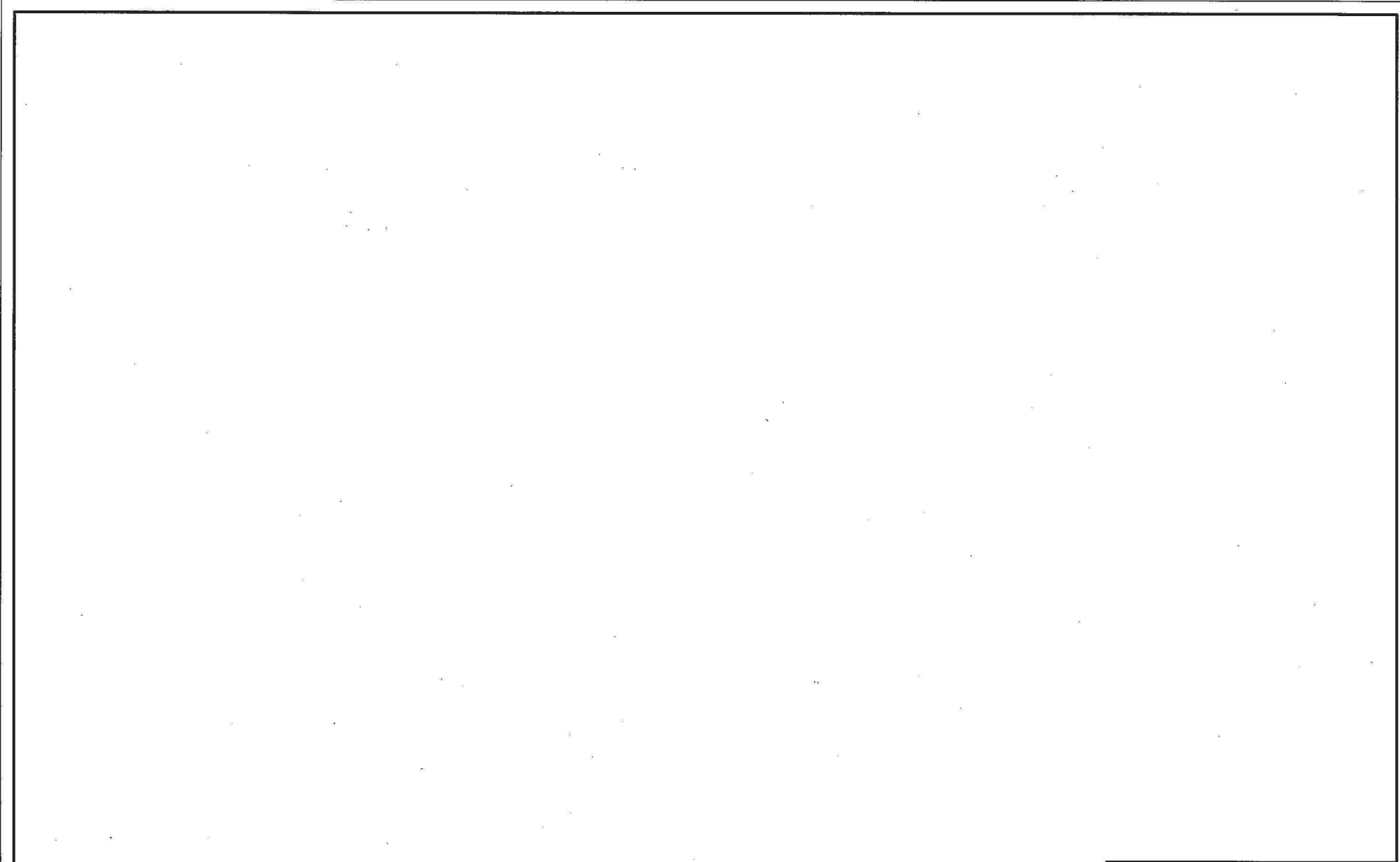

工事計画認可申請	第1-8-5図
女川原子力発電所 第2号機	
名称	非常用照明の取付箇所を明示した図面 (5/41)
東北電力株式会社	

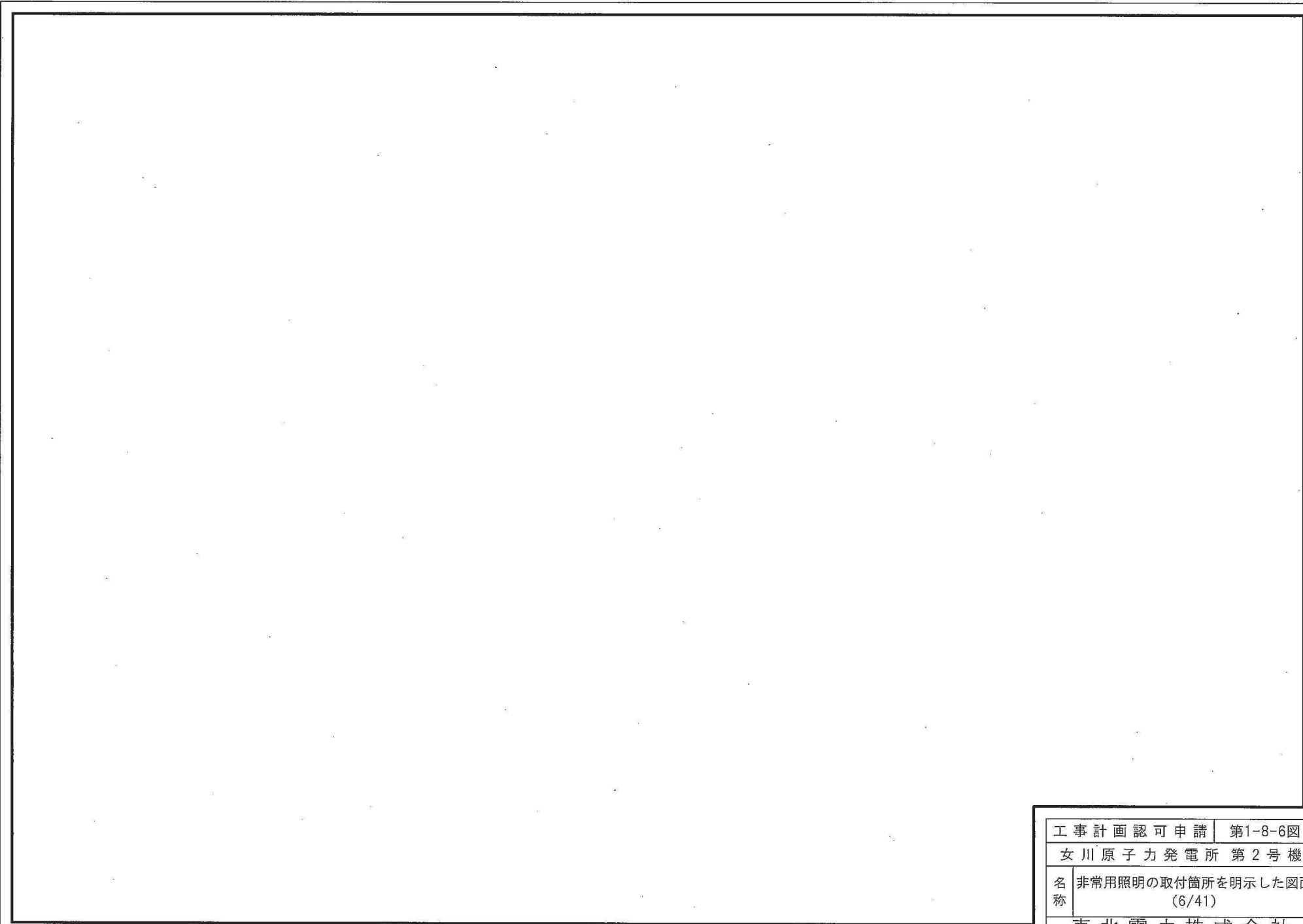

工事計画認可申請 第1-8-6図

女川原子力発電所 第2号機

名称 非常用照明の取付箇所を明示した図面
(6/41)

東北電力株式会社

枠図みの内容は防護上の観点から公開できません。 10331

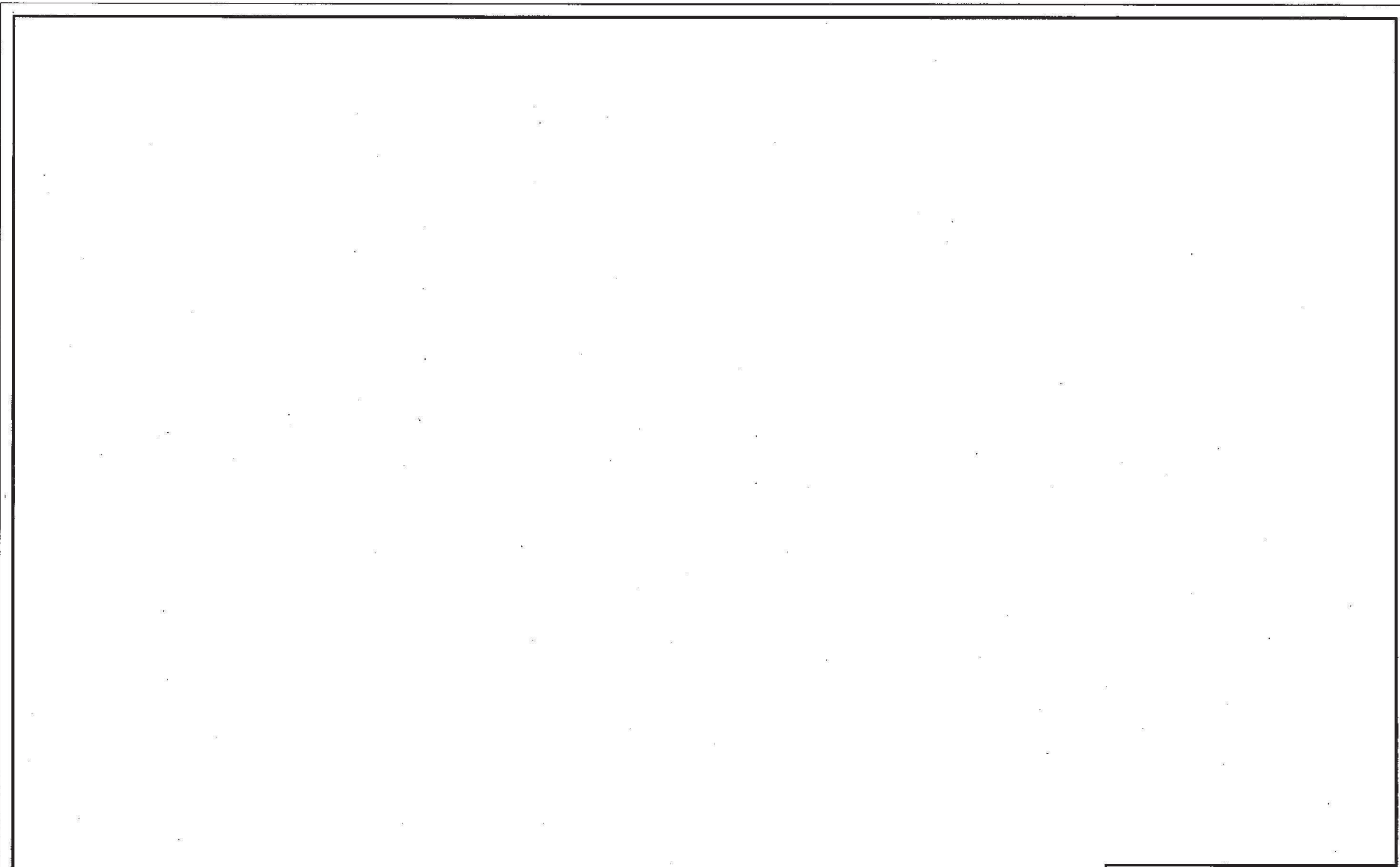

工事計画認可申請	第1-8-7図
女川原子力発電所 第2号機	
名称	非常用照明の取付箇所を明示した図面 (7/41)
東北電力株式会社	

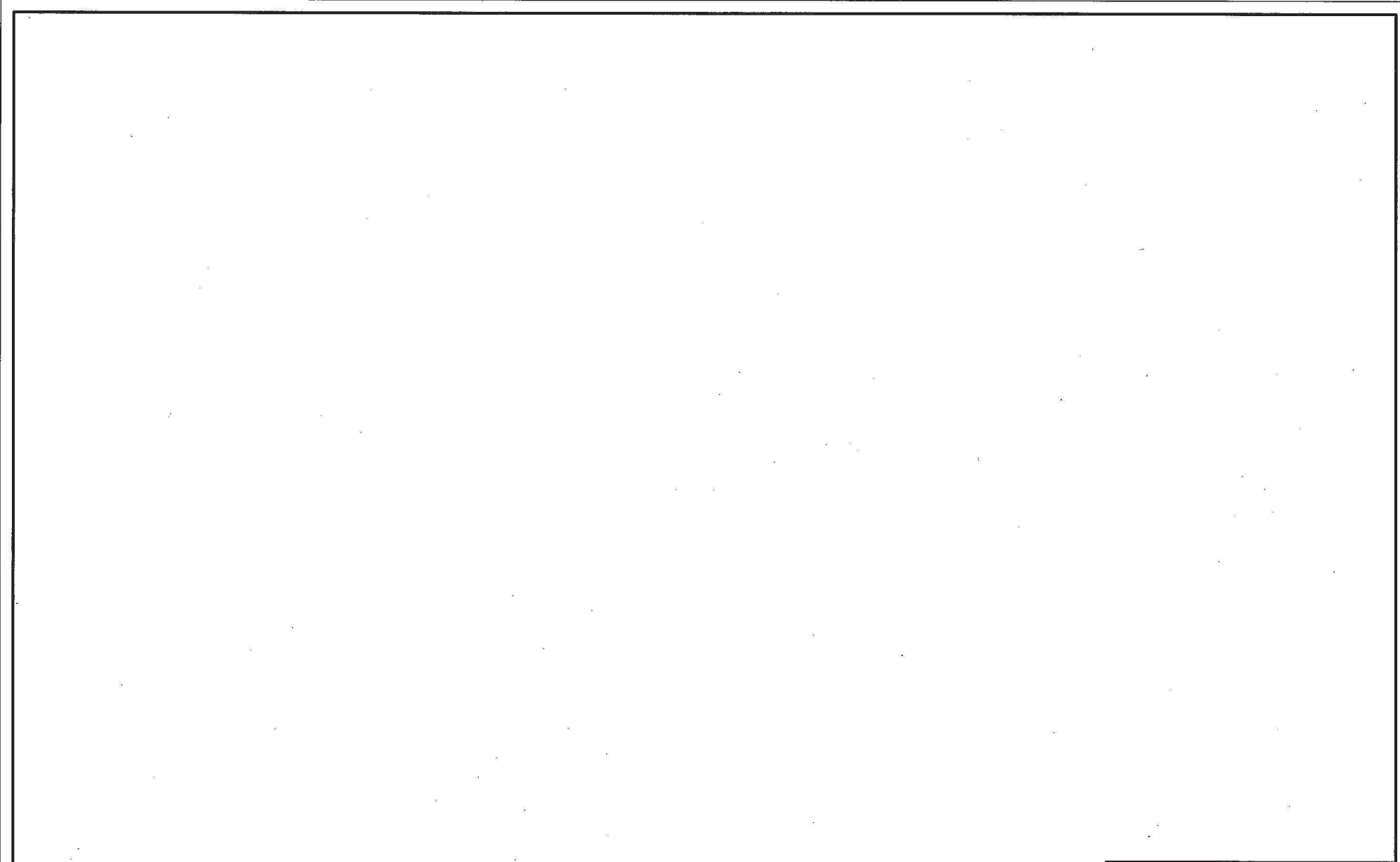

工事計画認可申請	第1-8-8図
女川原子力発電所 第2号機	
名称	非常用照明の取付箇所を明示した図面 (8/41)
東北電力株式会社	

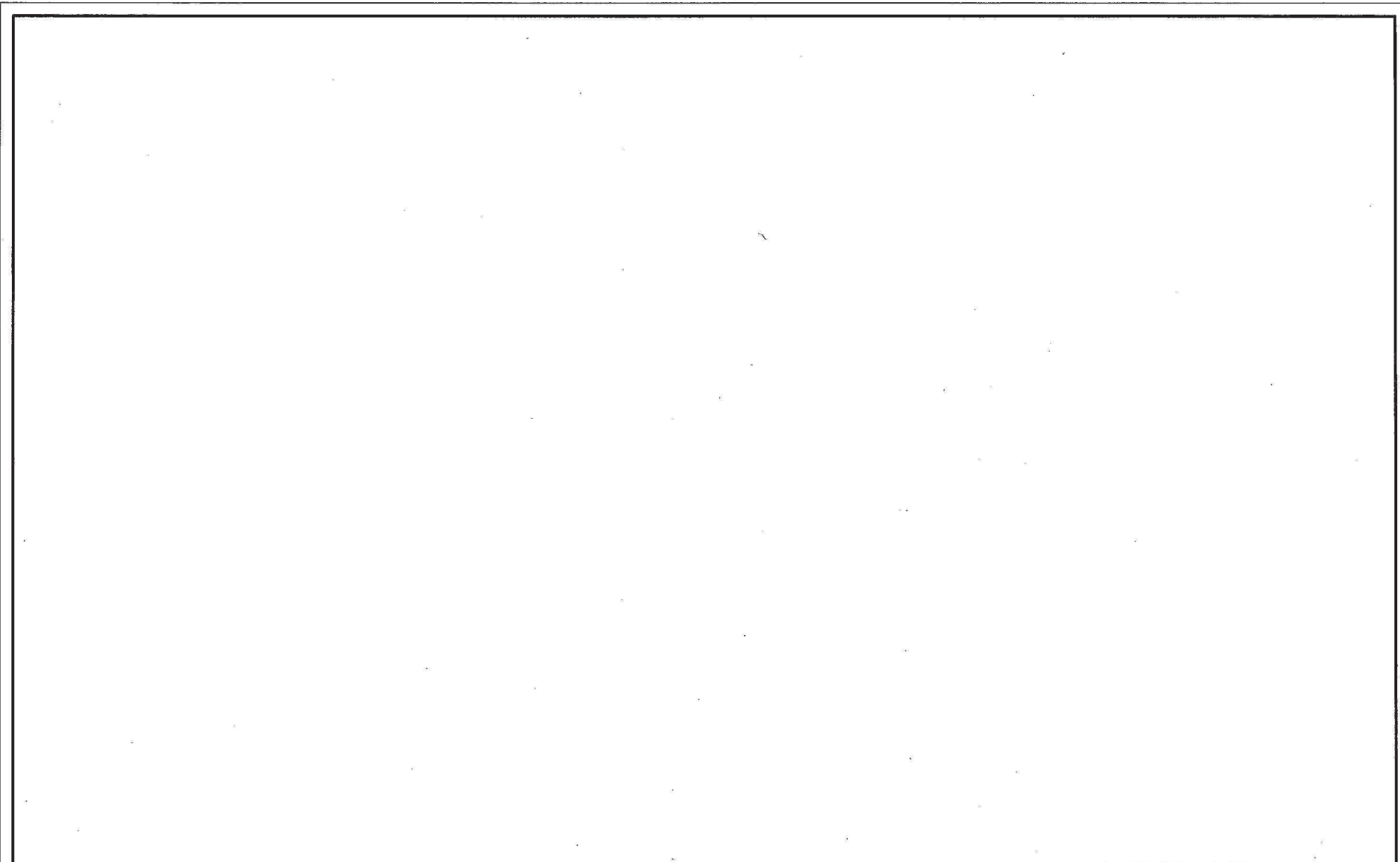

工事計画認可申請	第1-8-9図
女川原子力発電所 第2号機	
名称	非常用照明の取付箇所を明示した図面 (9/41)
東北電力株式会社	

工事計画認可申請 第1-8-10図

女川原子力発電所 第2号機

名称 非常用照明の取付箇所を明示した図面
(10/41)

東北電力株式会社

枠囲みの内容は防護上の観点から公開できません。

0327

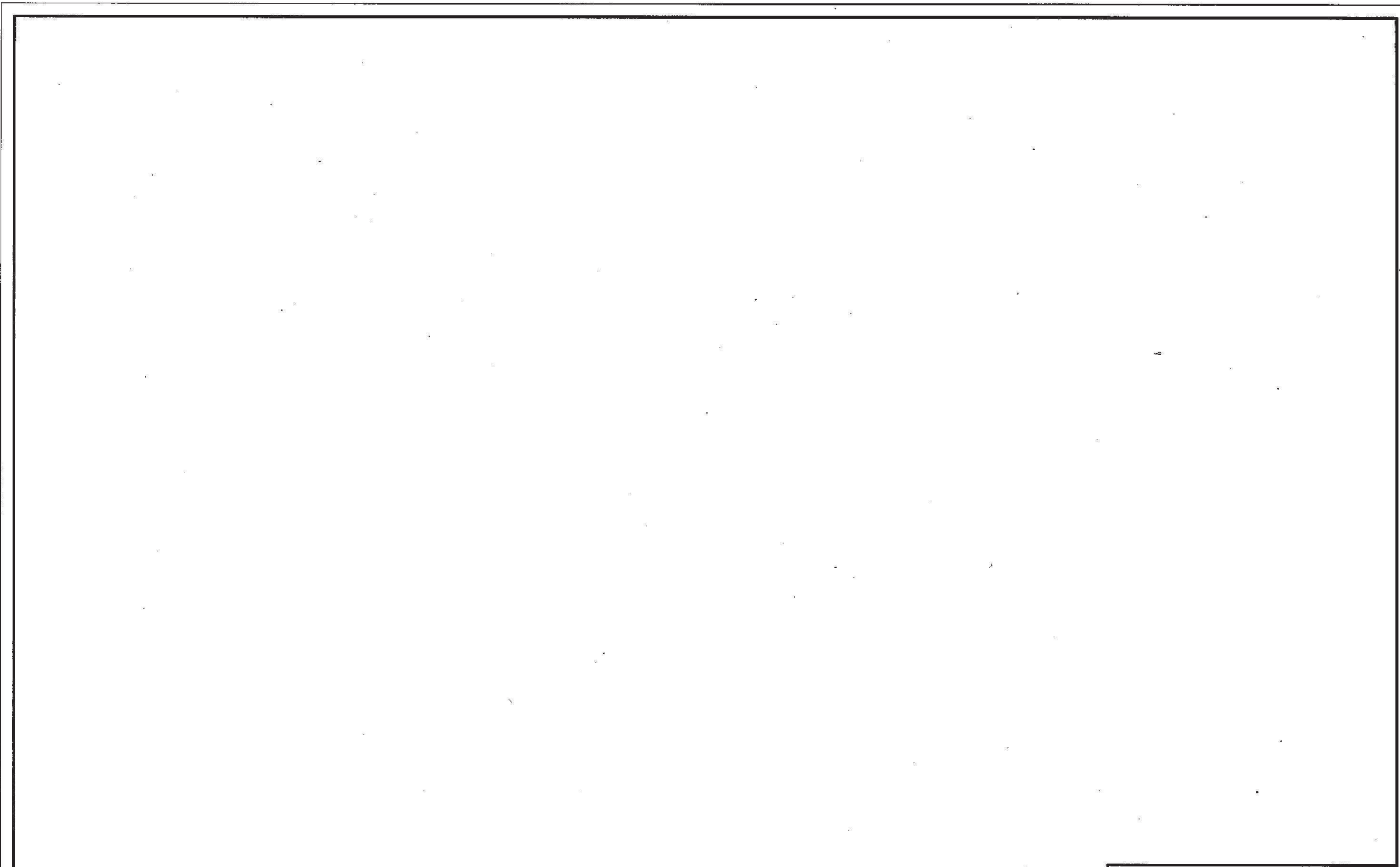

工事計画認可申請	第1-8-11図
女川原子力発電所 第2号機	
名称	非常用照明の取付箇所を明示した図面 (11/41)
東北電力株式会社	

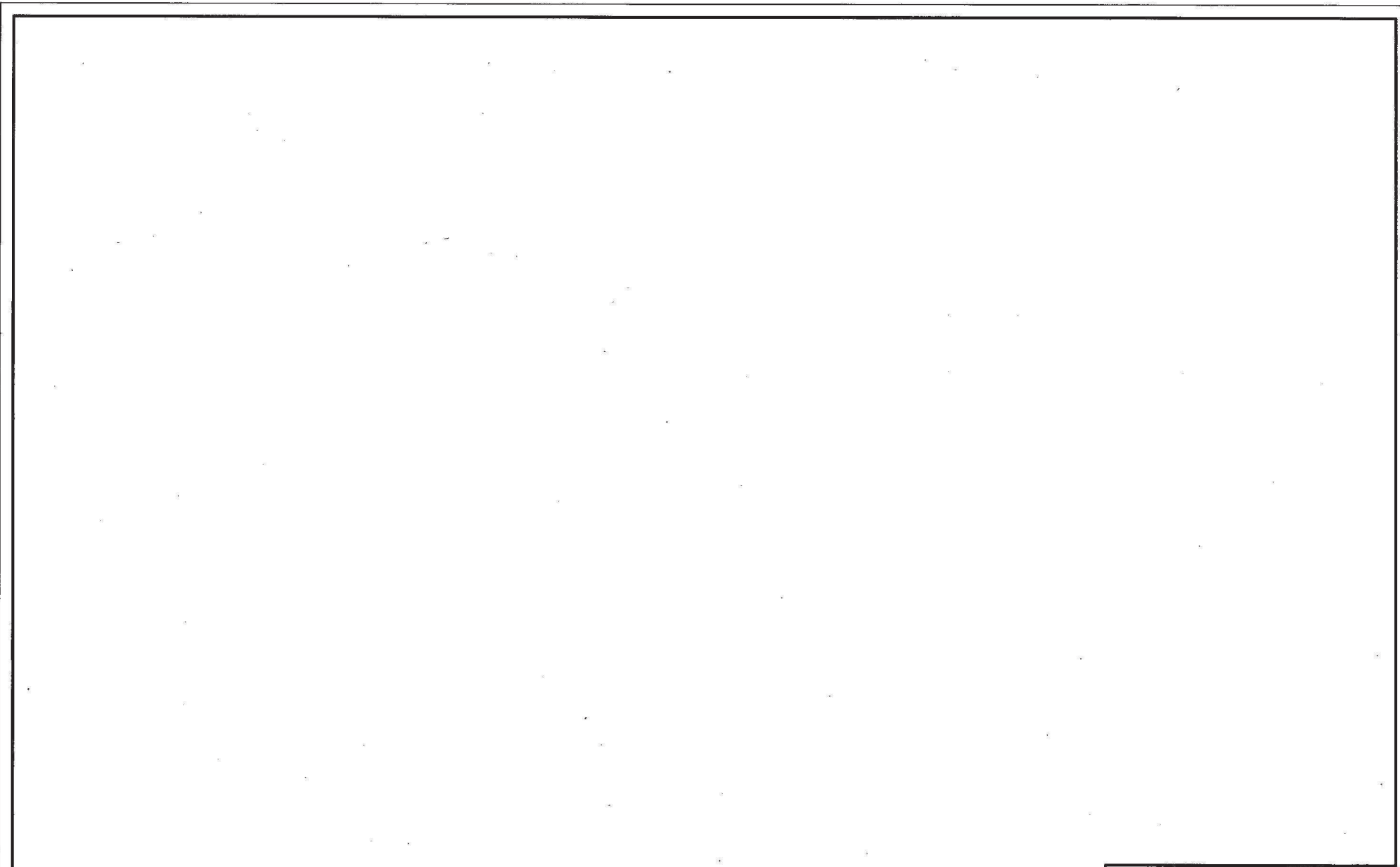

工事計画認可申請	第1-8-12図
女川原子力発電所 第2号機	
名称	非常用照明の取付箇所を明示した図面 (12/41)
東北電力株式会社	

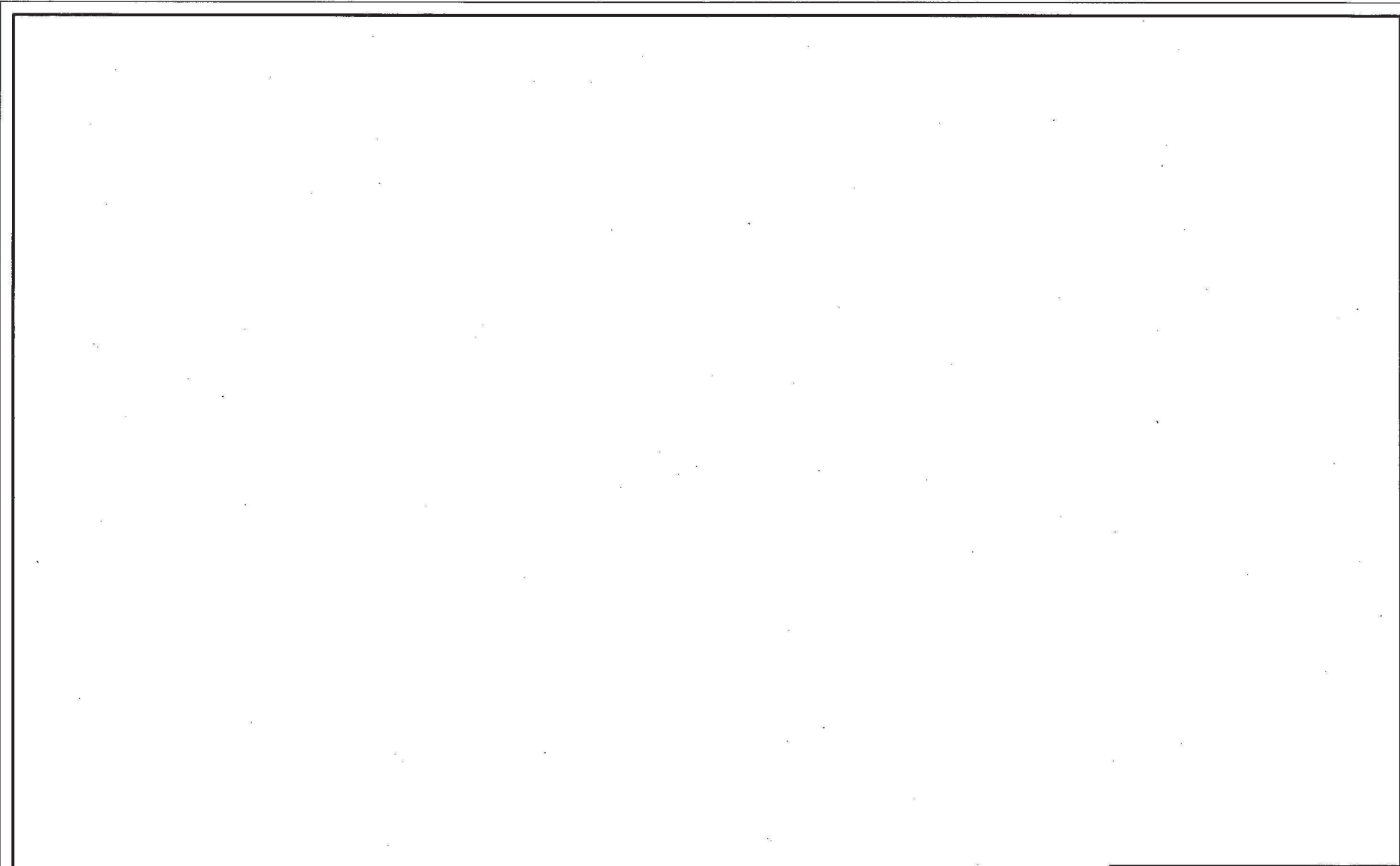

工事計画認可申請 第1-8-13図

女川原子力発電所 第2号機

名称 非常用照明の取付箇所を明示した図面
(13/41)

東北電力株式会社

枠囲みの内容は防護上の観点から公開できません。

10331

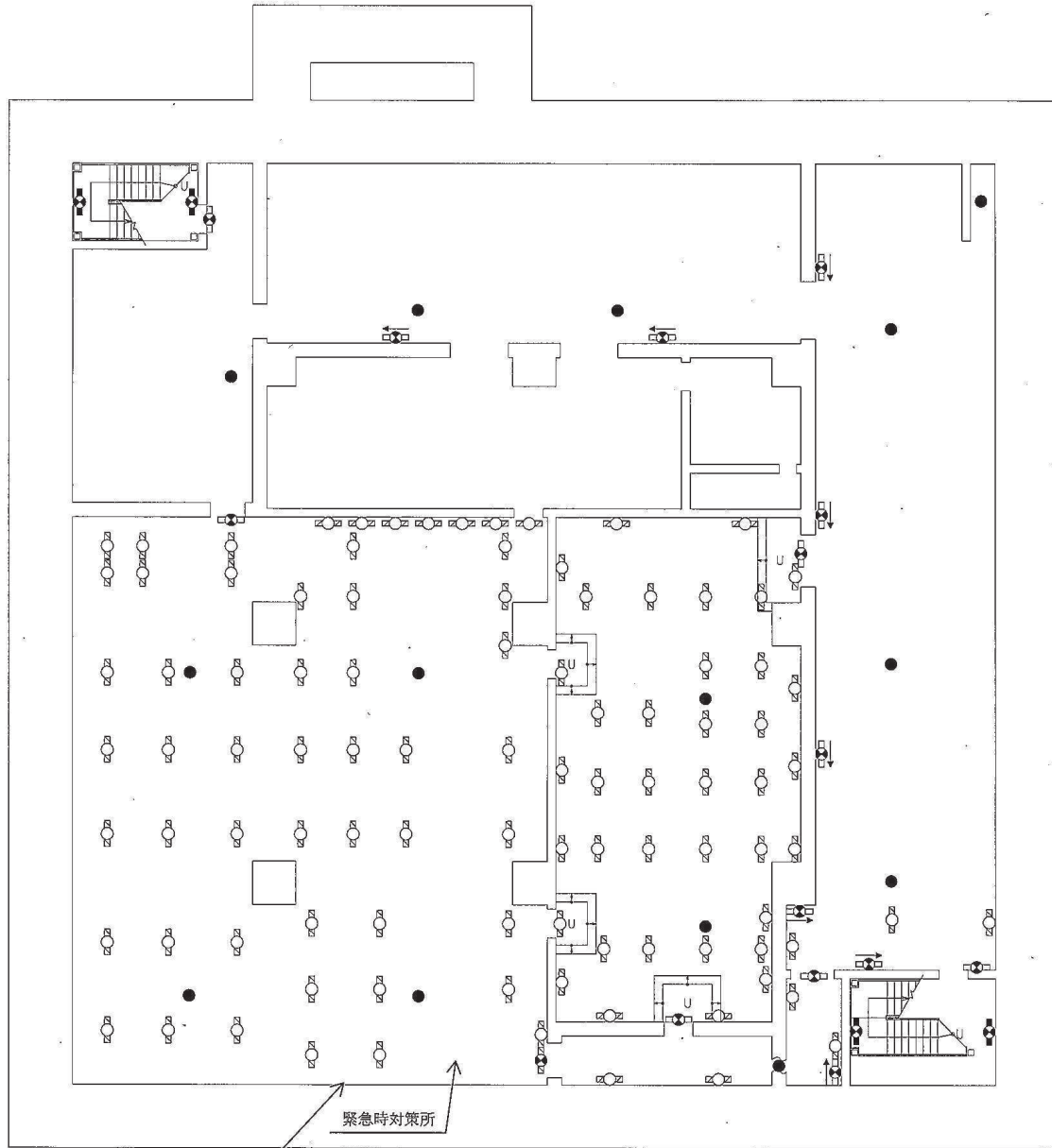

【凡例】避難用照明

- : 避難口誘導灯
- : 通路誘導灯
- : 階段通路誘導灯
- : 非常灯

【凡例】作業用照明

- : 非常用照明

可搬型照明保管場所
 (ランタンタイプLEDライト,
 ヘッドライト (ヘルメット装着用))

緊急時対策建屋
 (O.P. 51500)

工事計画認可申請	第1-8-14図
女川原子力発電所 第2号機	
名称	非常用照明の取付箇所を明示した図面 (14/41)
東北電力株式会社	

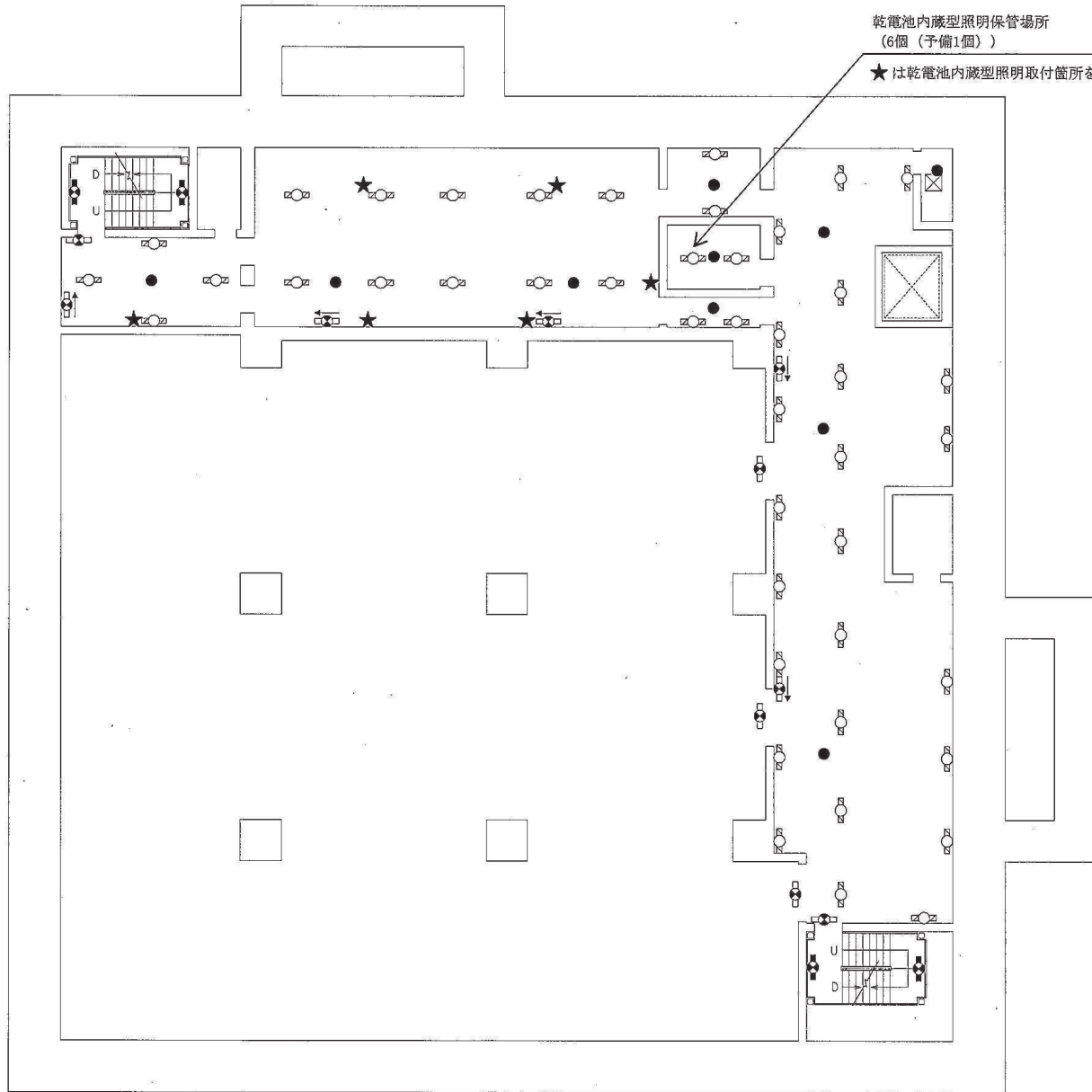

乾電池内蔵型照明保管場所
(6個 (予備1個))
★は乾電池内蔵型照明取付箇所を示す

【凡例】避難用照明

- ⊗ : 避難口誘導灯
- ⊙ : 通路誘導灯
- ⊕ : 階段通路誘導灯
- : 非常灯

【凡例】作業用照明

- ⊗ : 非常用照明

【凡例】乾電池内蔵型照明

- ★ : 乾電池内蔵型照明

緊急時対策建屋
(O. P. 57300)

工事計画認可申請	第1-8-15図
女川原子力発電所 第2号機	
名称	非常用照明の取付箇所を明示した図面 (15/41)
東北電力株式会社	
0319	

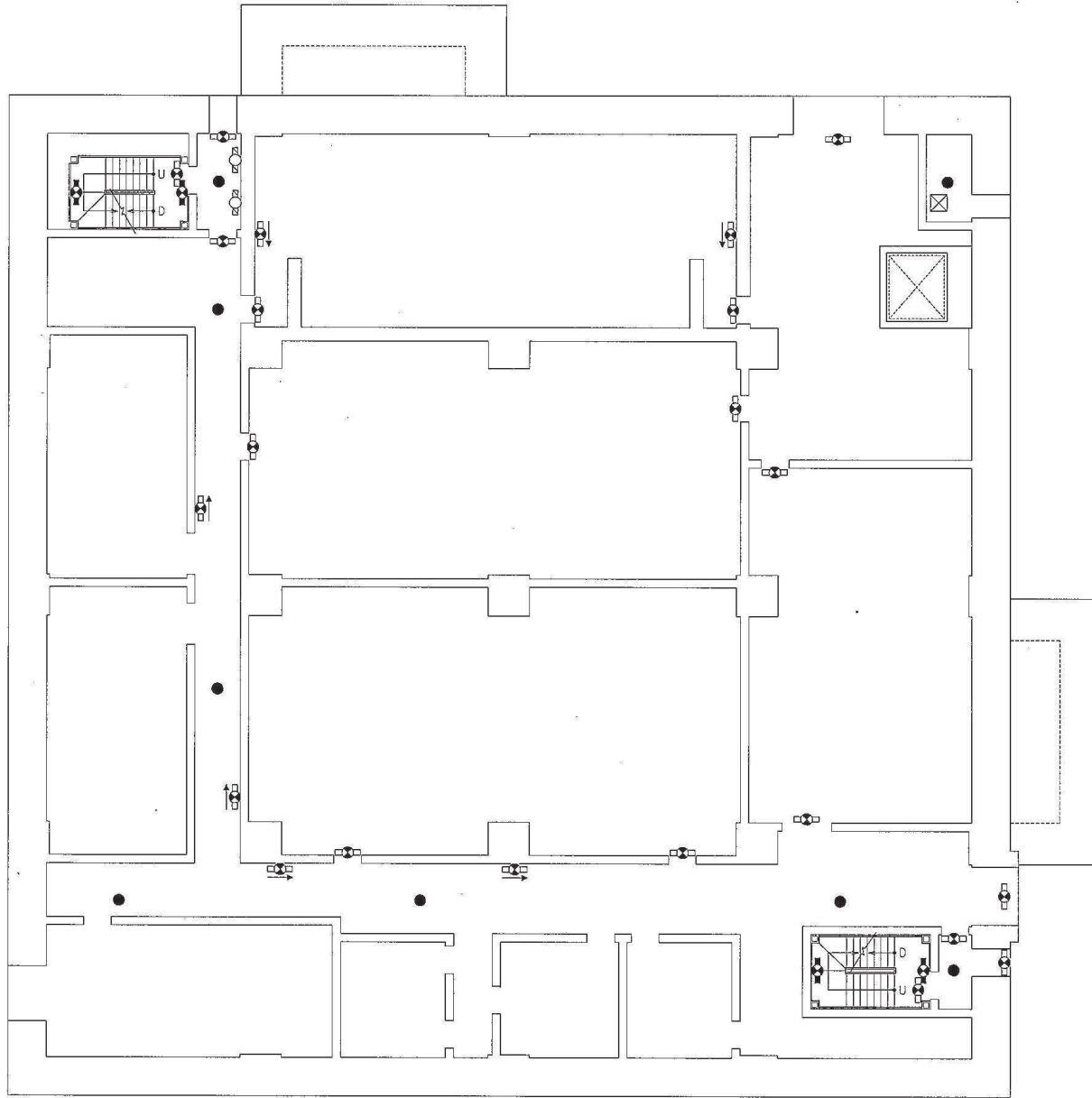

【凡例】避難用照明

- ⊗ : 避難口誘導灯
- ⊗ : 通路誘導灯
- ⊗ : 階段通路誘導灯
- : 非常灯

【凡例】作業用照明

- : 非常用照明

緊急時対策建屋
(O.P. 62200)

工事計画認可申請	第1-8-16図
女川原子力発電所 第2号機	
名称	非常用照明の取付箇所を明示した図面 (16/41)
東北電力株式会社	

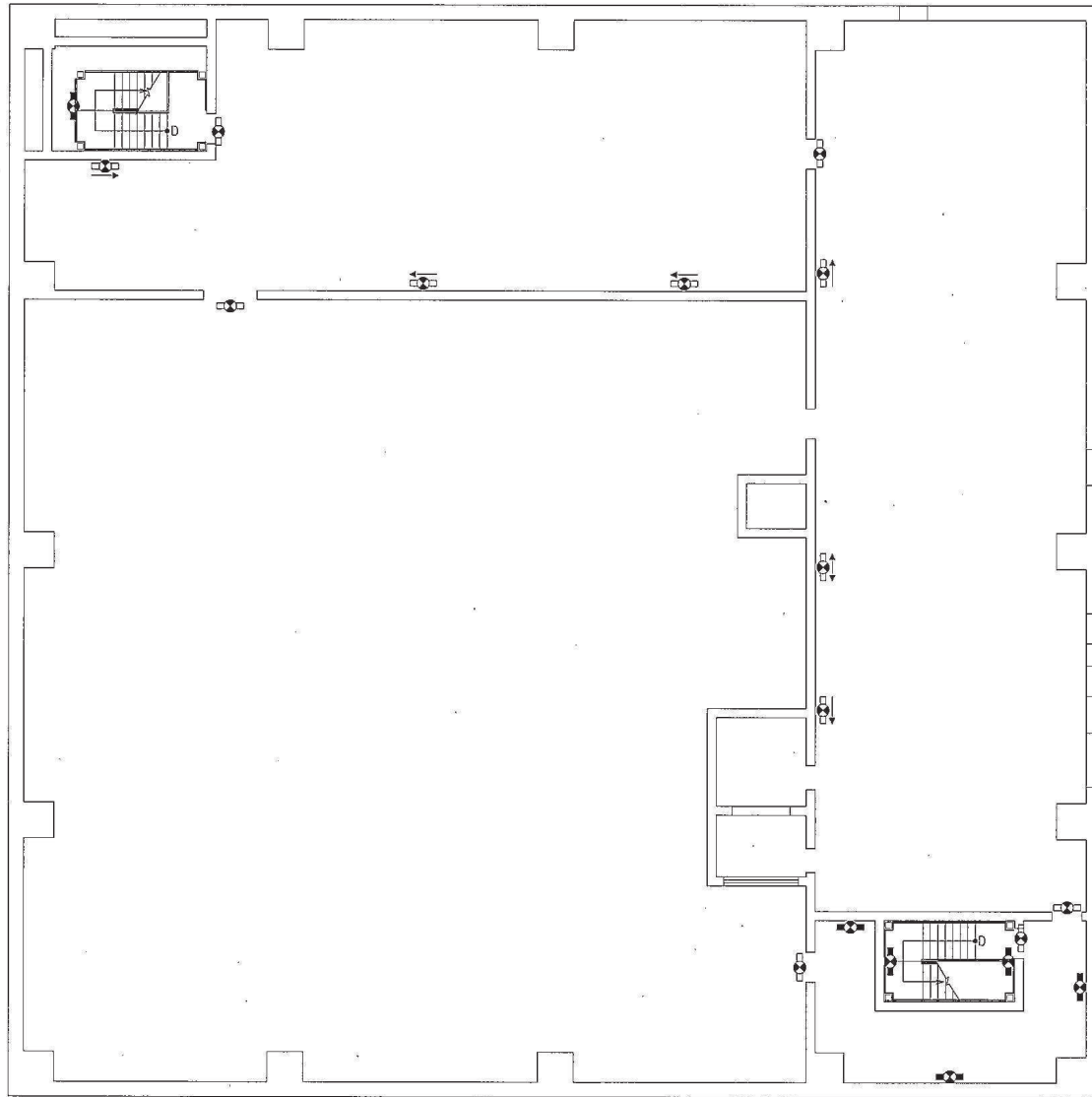

【凡例】避難用照明

- : 避難口誘導灯
- : 通路誘導灯
- : 階段通路誘導灯

緊急時対策建屋
(O. P. 69400)

工事計画認可申請	第1-8-17図
女川原子力発電所 第2号機	
名称	非常用照明の取付箇所を明示した図面 (17/41)
東北電力株式会社	
10327	

【凡例】避難用照明

- : 避難口誘導灯
- : 通路誘導灯
- : 階段通路誘導灯

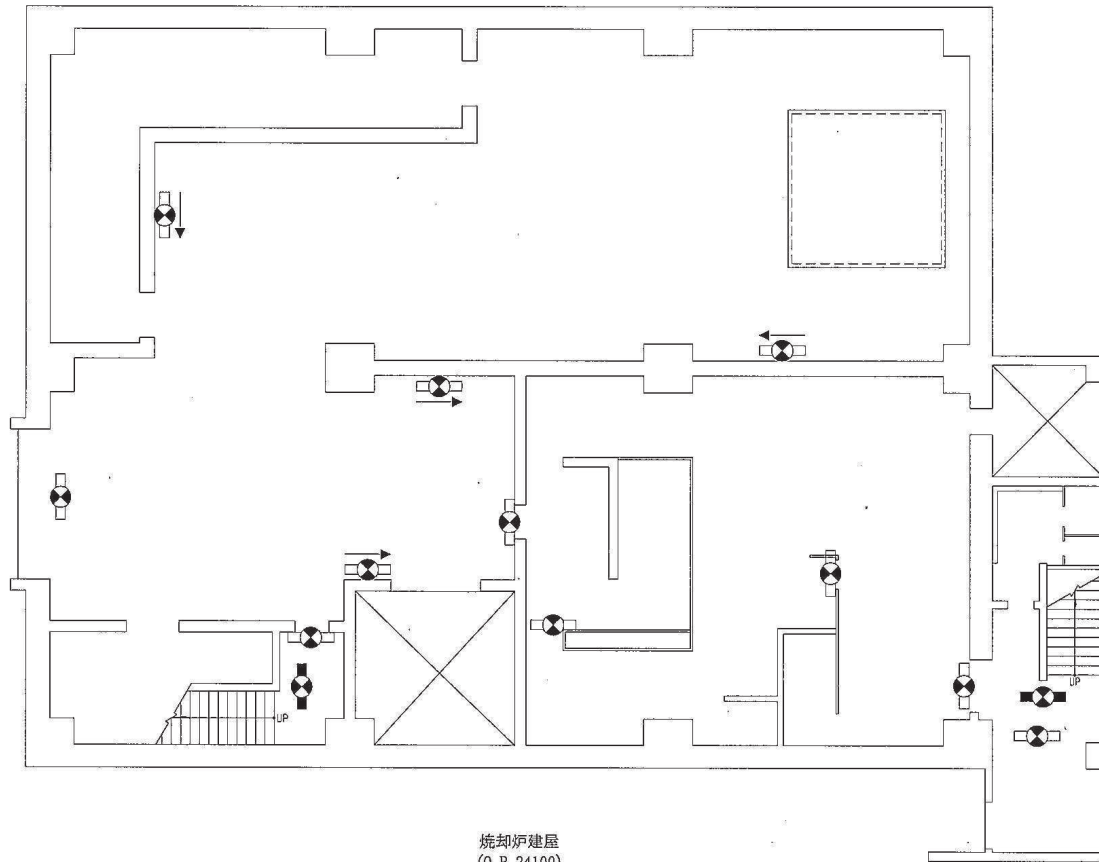

焼却炉建屋
(O.P. 24100)

工事計画認可申請	第1-8-18図
女川原子力発電所 第2号機	
名称	非常用照明の取付箇所を明示した図面 (18/41)
東北電力株式会社	
0401	

【凡例】避難用照明

- : 避難口誘導灯
- : 通路誘導灯
- : 階段通路誘導灯
- : 非常灯

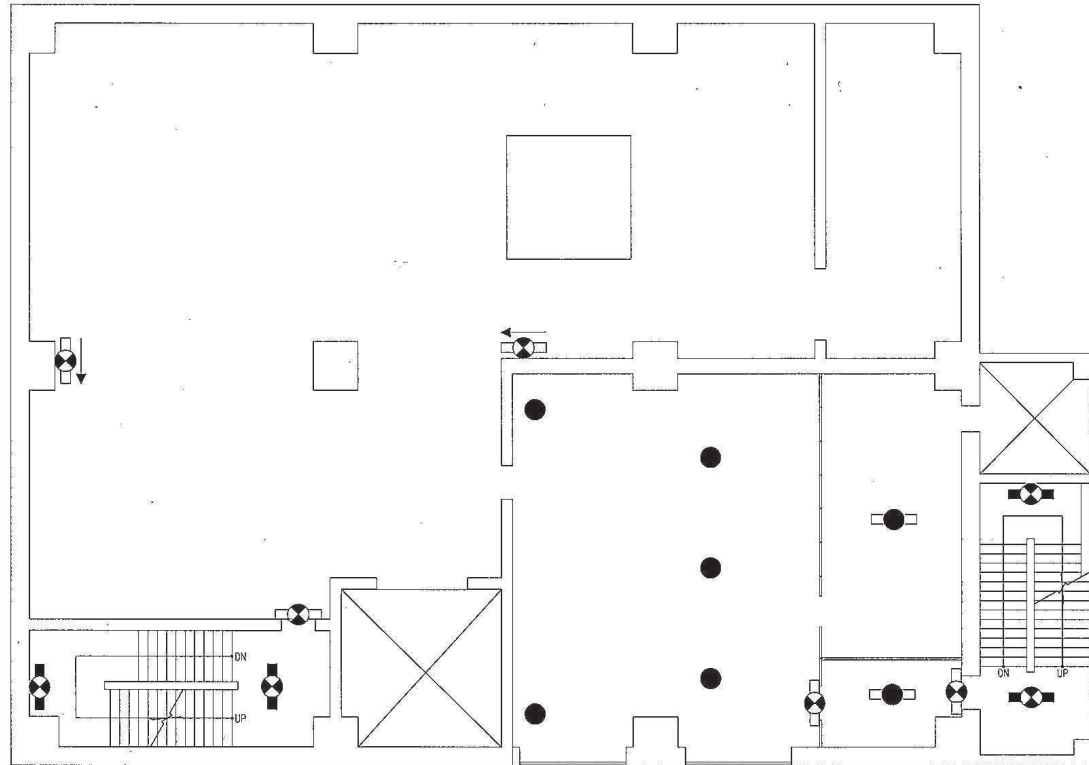

焼却炉建屋
(O. P. 29600)

工事計画認可申請	第1-8-19図
女川原子力発電所 第2号機	
名称	非常用照明の取付箇所を明示した図面 (19/41)
東北電力株式会社	

【凡例】避難用照明

- : 避難口誘導灯
- : 通路誘導灯
- : 階段通路誘導灯

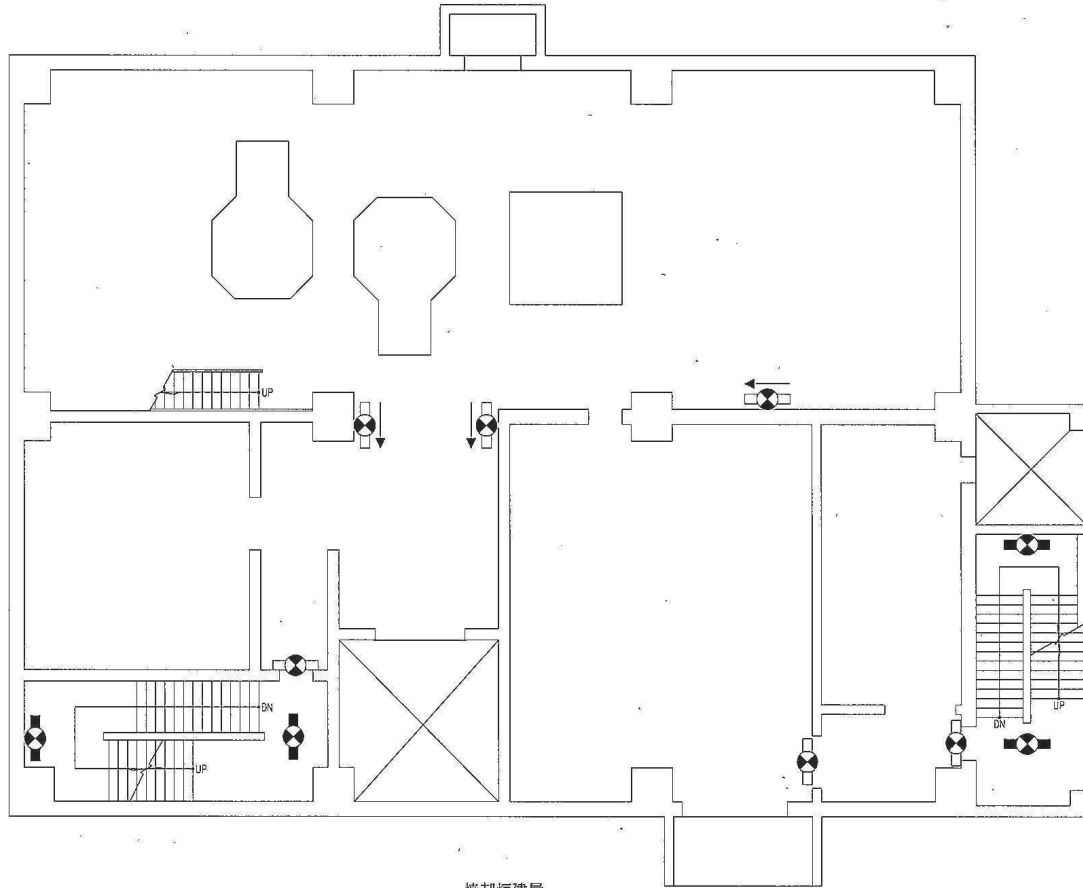

焼却炉建屋
(0. P. 35100)

工事計画認可申請	第1-8-20図
女川原子力発電所 第2号機	
名称	非常用照明の取付箇所を明示した図面 (20/41)
東北電力株式会社	

【凡例】避難用照明

- ：避難口誘導灯
- ：階段通路誘導灯

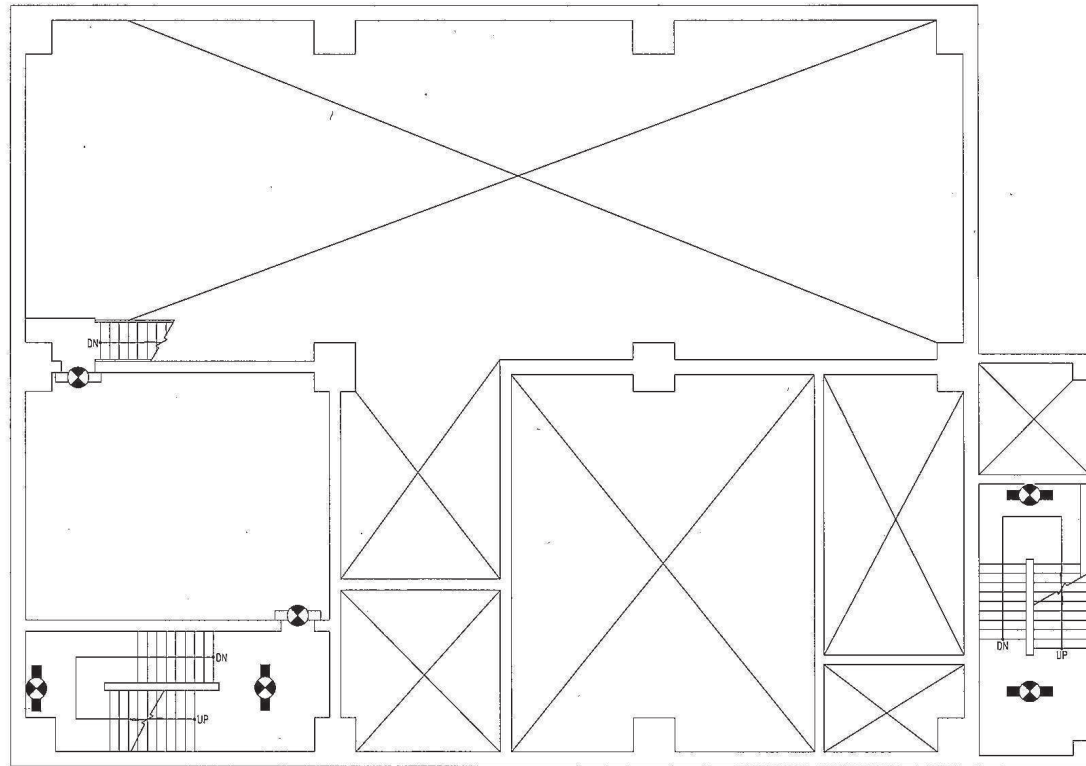

焼却炉建屋
(O. P. 38850)

工事計画認可申請 第1-8-21図	
女川原子力発電所 第2号機	
名称	非常用照明の取付箇所を明示した図面 (21/41)
東北電力株式会社	
0401	

【凡例】避難用照明

- : 避難口誘導灯
- : 通路誘導灯
- : 階段通路誘導灯

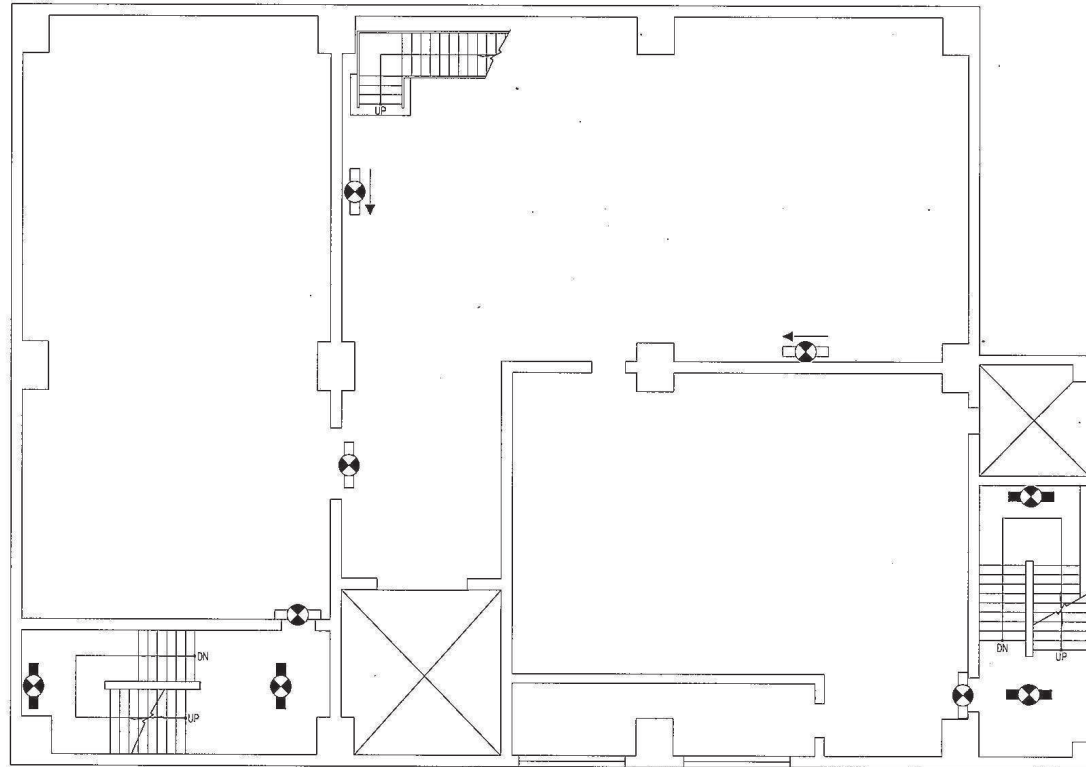

焼却炉建屋
(O.P. 42600)

工事計画認可申請	第1-8-22図
女川原子力発電所 第2号機	
名称	非常用照明の取付箇所を明示した図面 (22/41)
東北電力株式会社	
0401	

【凡例】避難用照明

- : 避難口誘導灯
- : 通路誘導灯
- : 階段通路誘導灯

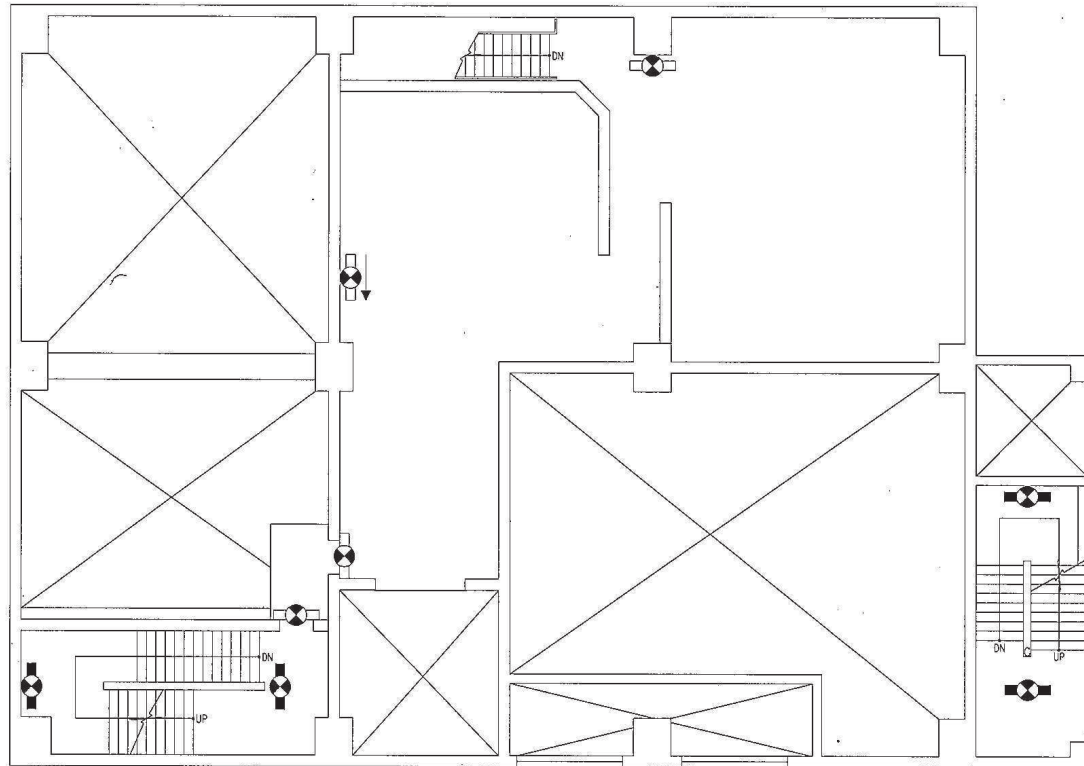

焼却炉建屋
(O. P. 46850)

工事計画認可申請	第1-8-23図
女川原子力発電所 第2号機	
名称	非常用照明の取付箇所を明示した図面 (23/41)
東北電力株式会社	
0401	

【凡例】避難用照明

- : 避難口誘導灯
- : 階段通路誘導灯

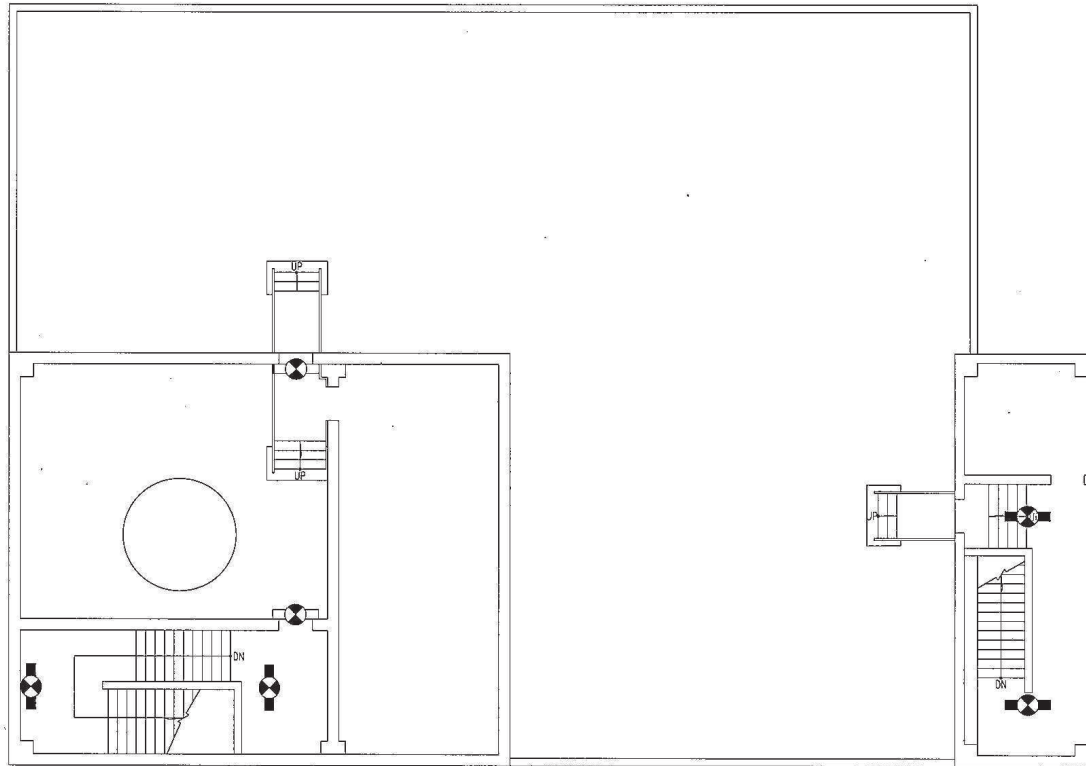

焼却炉建屋
(0. P. 51100)

工事計画認可申請	第1-8-24図
女川原子力発電所 第2号機	
名称	非常用照明の取付箇所を明示した図面 (24/41)
東北電力株式会社	

PN

【凡例】避難用照明

- : 避難口誘導灯
- : 通路誘導灯
- : 階段通路誘導灯
- : 非常灯

至 第4固体廃棄物貯蔵所

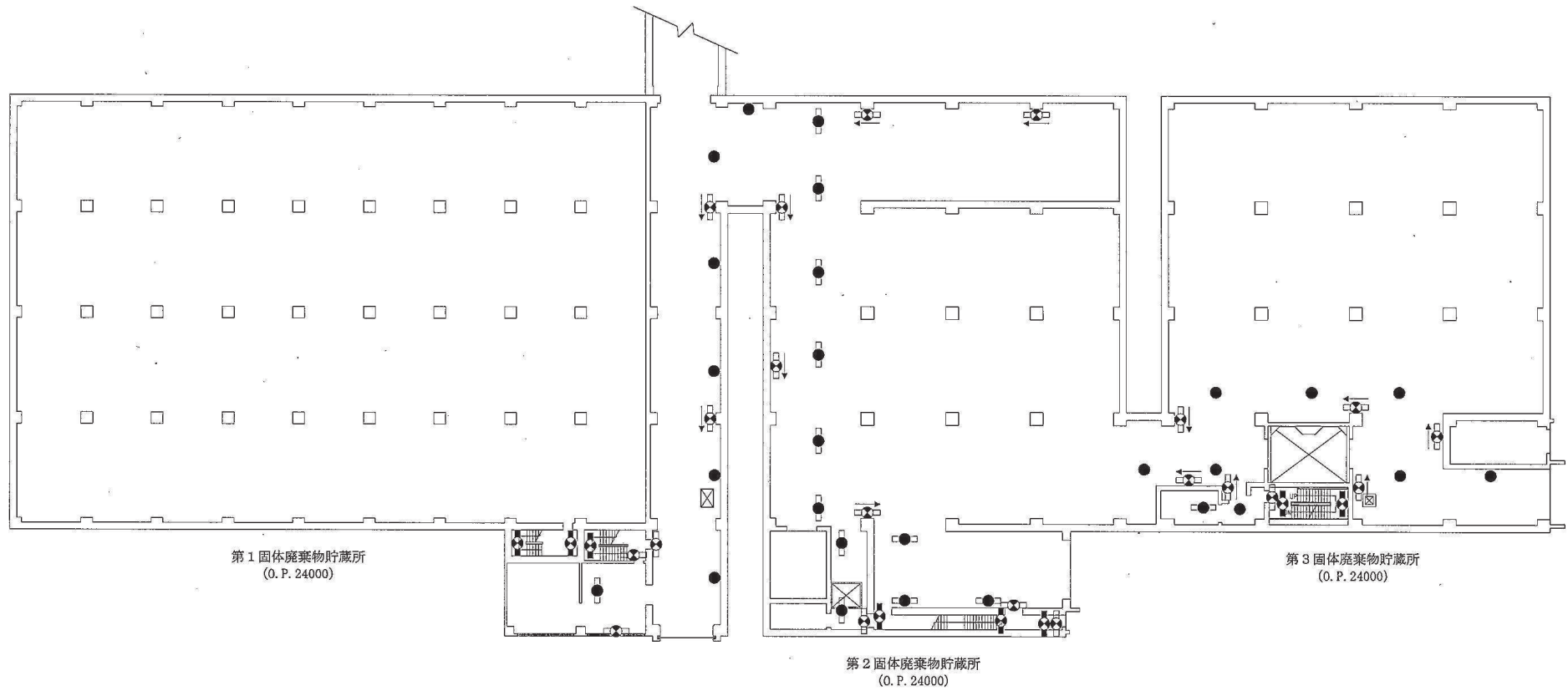

第1 固体廃棄物貯蔵所
(O. P. 24000)

第3 固体廃棄物貯蔵所
(O. P. 24000)

第2 固体廃棄物貯蔵所
(O. P. 24000)

工事計画認可申請	第1-8-25図
女川原子力発電所 第2号機	
名称	非常用照明の取付箇所を明示した図面 (25/41)
東北電力株式会社	

PN

【凡例】避難用照明

- : 避難口誘導灯
- : 通路誘導灯
- : 階段通路誘導灯
- : 非常灯

至 第4 固体廃棄物貯蔵所

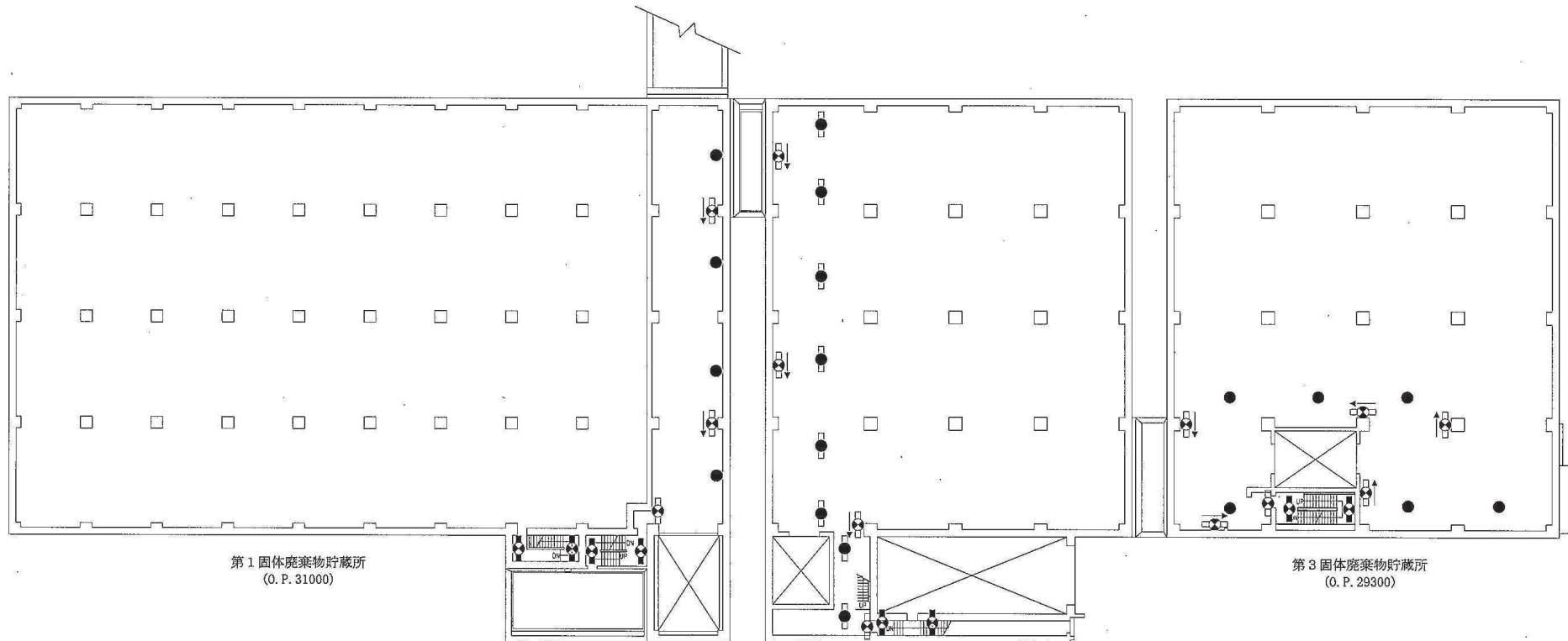

第1 固体廃棄物貯蔵所
(O.P. 31000)

第3 固体廃棄物貯蔵所
(O.P. 29300)

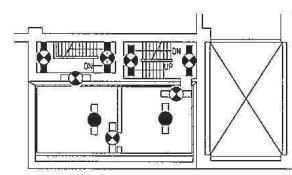

第1 固体廃棄物貯蔵所
(O.P. 28000)

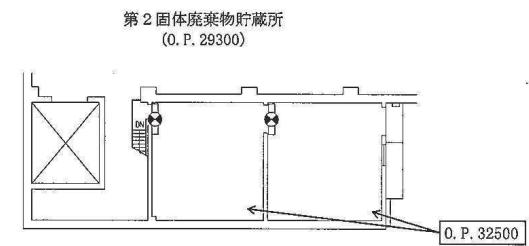





第2 固体廃棄物貯蔵所
(O.P. 29300)

O.P. 32500

工事計画認可申請	第1-8-26図
女川原子力発電所 第2号機	
名称	非常用照明の取付箇所を明示した図面 (26/41)
東北電力株式会社	

PN

【凡例】避難用照明

-  : 避難口誘導灯
-  : 通路誘導灯
-  : 階段通路誘導灯
-  : 非常灯

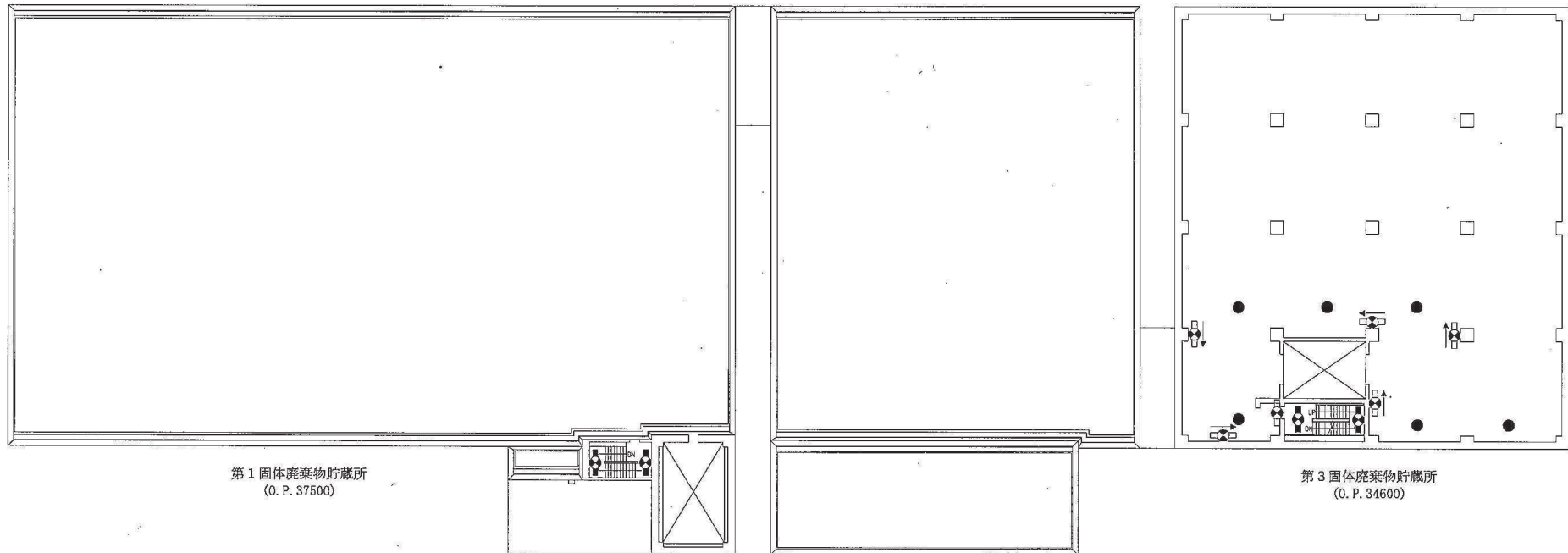

第1 固体廃棄物貯蔵所
(O. P. 37500)

第2 固体廃棄物貯蔵所

第3 固体廃棄物貯蔵所
(O. P. 34600)

工事計画認可申請	第1-8-27図
女川原子力発電所 第2号機	
名称	非常用照明の取付箇所を明示した図面 (27/41)
東北電力株式会社	

PN

【凡例】 避難用照明

 : 階段通路誘導灯

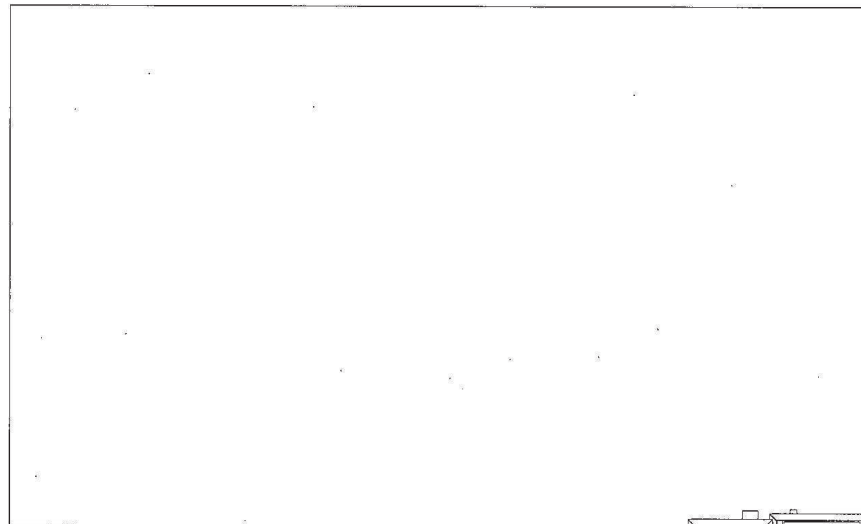

第1 固体廃棄物貯蔵所

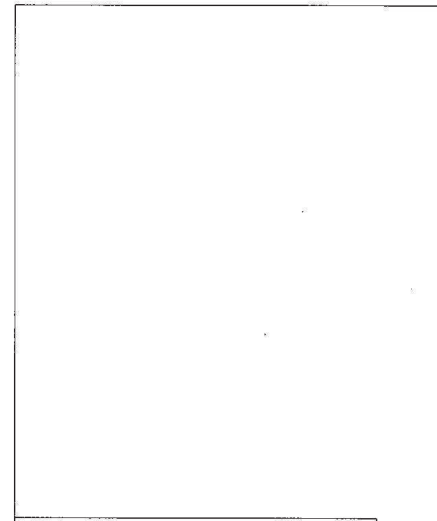

第2 固体廃棄物貯蔵所

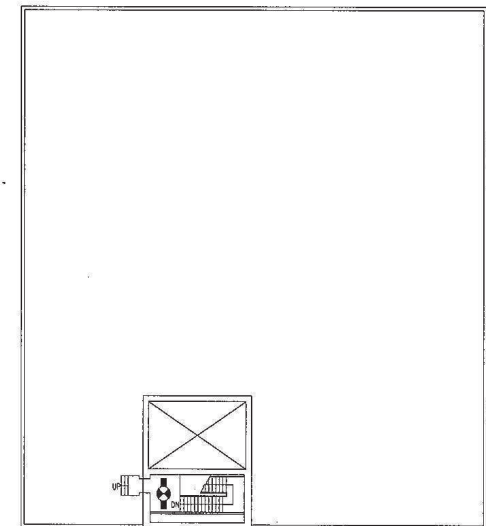





第3 固体廃棄物貯蔵所
(O. P. 39300)

工事計画認可申請	第1-8-28図
女川原子力発電所 第2号機	
名称	非常用照明の取付箇所を明示した図面 (28/41)
東北電力株式会社	

PN

【凡例】避難用照明

-  : 避難口誘導灯
-  : 通路誘導灯
-  : 階段通路誘導灯
-  : 非常灯

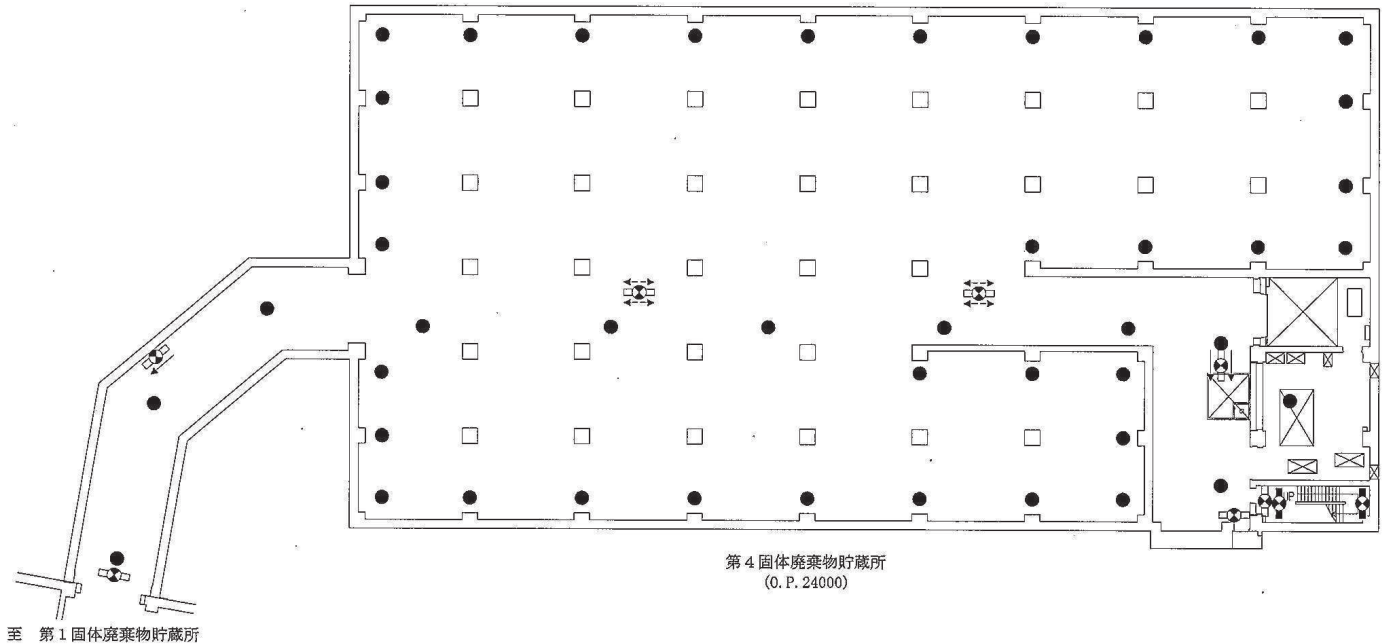





第4固体廃棄物貯蔵所
(O.P. 24000)

至 第1固体廃棄物貯蔵所

工事計画認可申請 第1-8-29図	
女川原子力発電所 第2号機	
名称	非常用照明の取付箇所を明示した図面 (29/41)
東北電力株式会社	
0401	

PN

【凡例】避難用照明

-  : 避難口誘導灯
-  : 通路誘導灯
-  : 階段通路誘導灯
-  : 非常灯

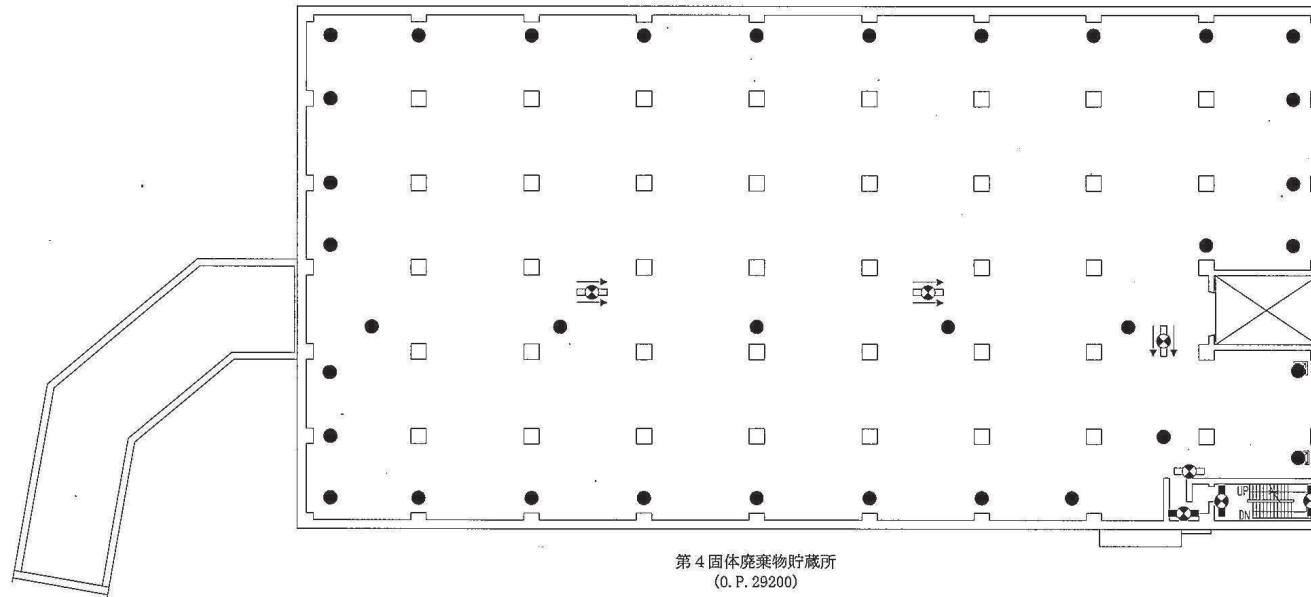





至 第1固体廃棄物貯蔵所

第4固体廃棄物貯蔵所
(O.P. 29200)

工事計画認可申請	第1-8-30図
女川原子力発電所 第2号機	
名称	非常用照明の取付箇所を明示した図面 (30/41)
東北電力株式会社	
0403	

PN

【凡例】避難用照明

-  : 避難口誘導灯
-  : 通路誘導灯
-  : 階段通路誘導灯
-  : 非常灯

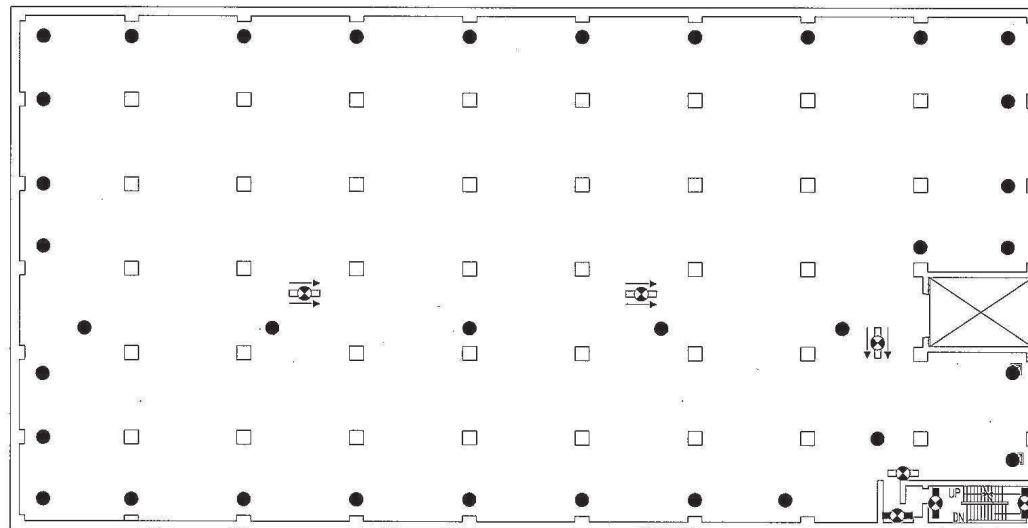

第4 固体廃棄物貯蔵所
(O.P. 34200)

工事計画認可申請	第1-8-31図
女川原子力発電所 第2号機	
名称	非常用照明の取付箇所を明示した図面 (31/41)
東北電力株式会社	
10401	

PN

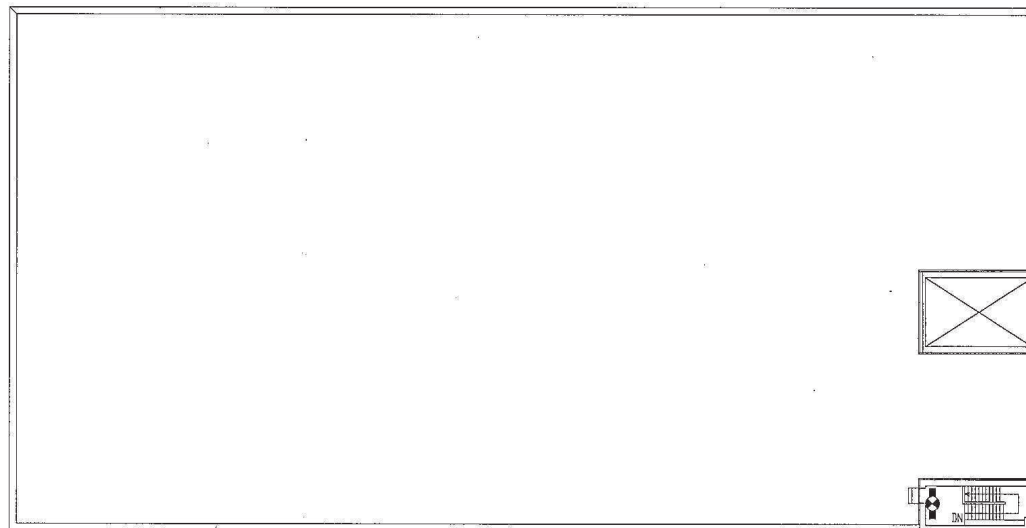

【凡例】 避難用照明

 : 階段通路誘導灯

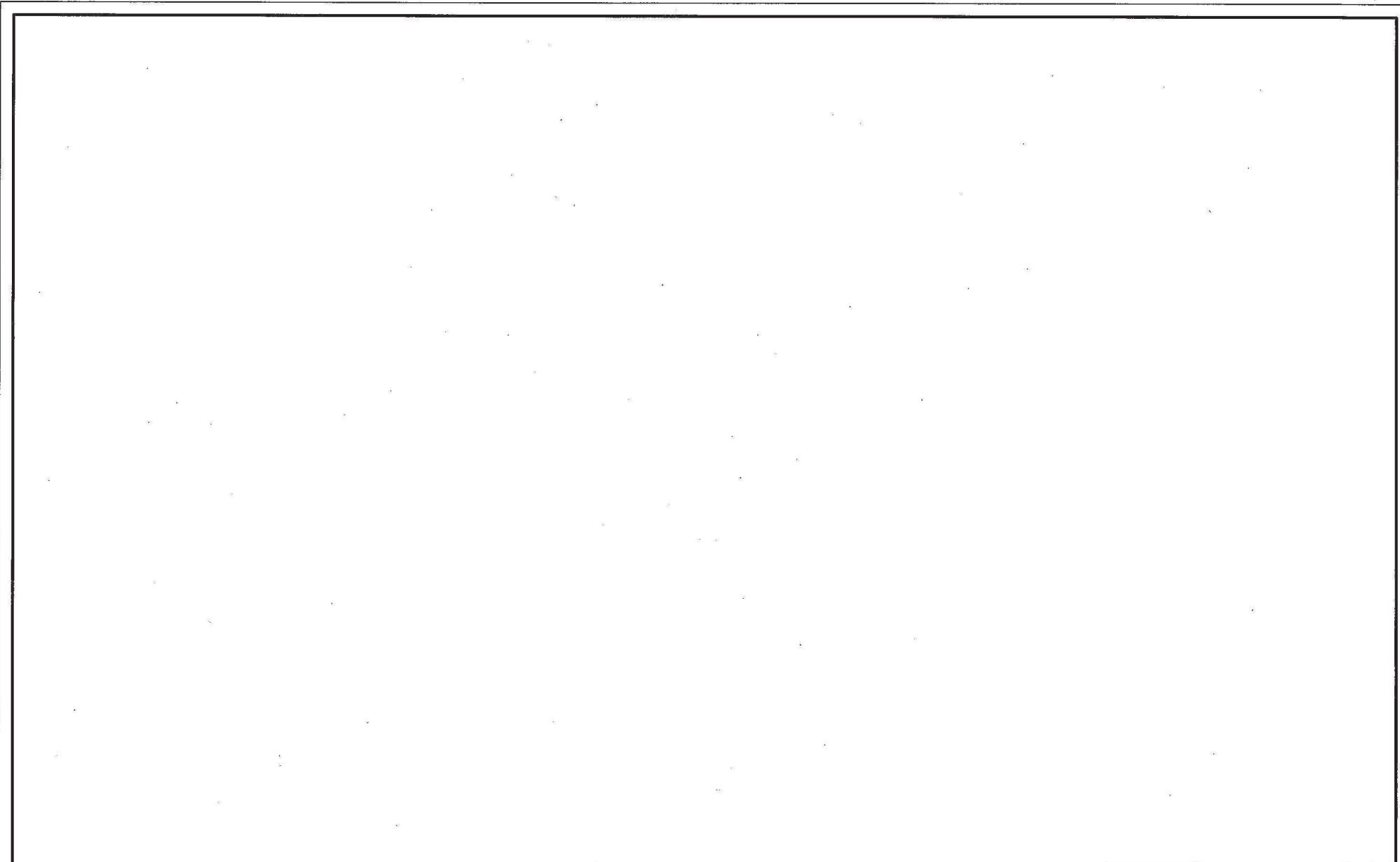

第4 固体廃棄物貯蔵所
(O.P. 38900)

工事計画認可申請	第1-8-32図
女川原子力発電所 第2号機	
名称	非常用照明の取付箇所を明示した図面 (32/41)
東北電力株式会社	
0401	



工事計画認可申請	第1-8-33図
女川原子力発電所 第2号機	
名称	非常用照明の取付箇所を明示した図面 (33/41)
東北電力株式会社	

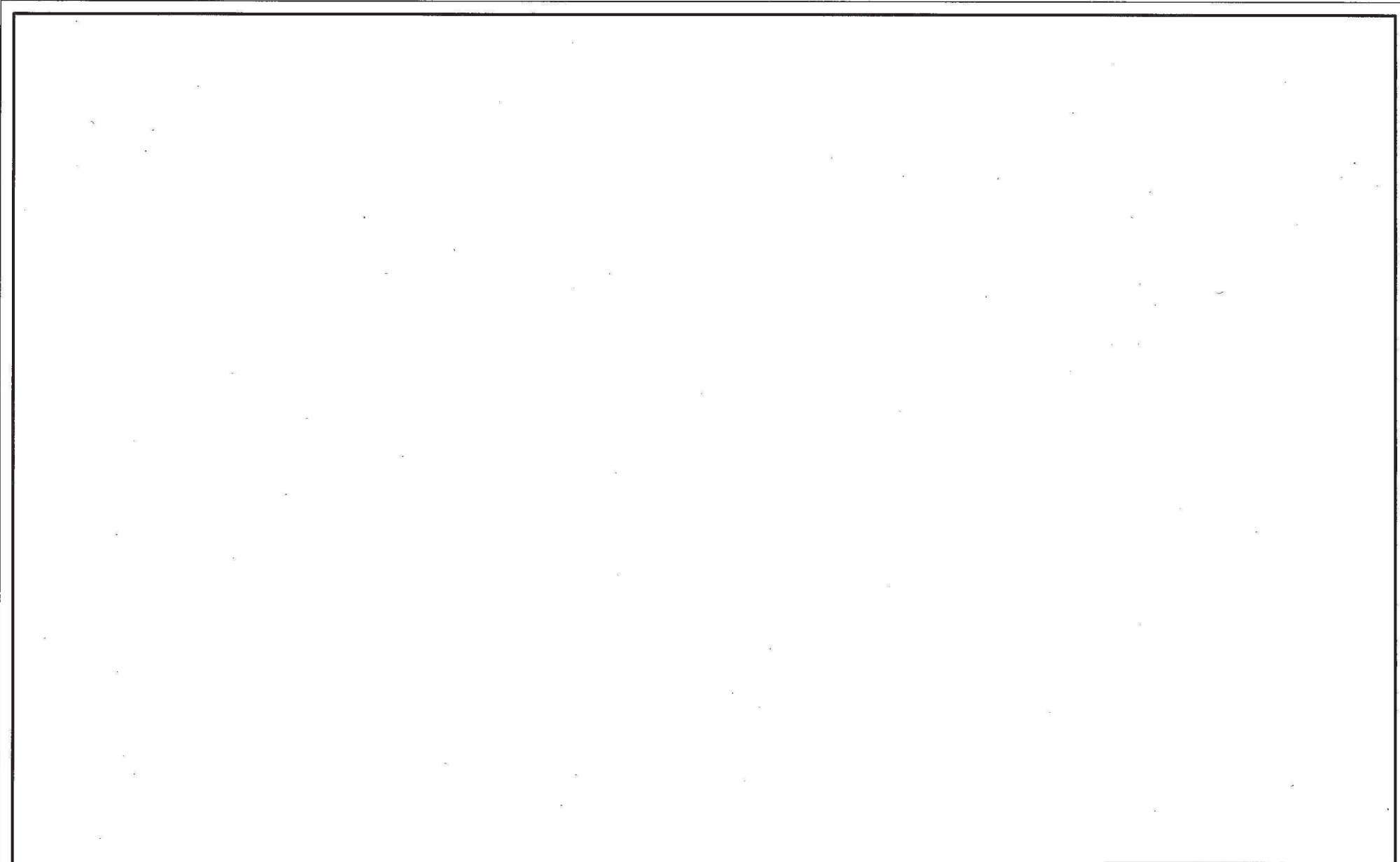

工事計画認可申請	第1-8-34図
女川原子力発電所 第2号機	
名称	非常用照明の取付箇所を明示した図面 (34/41)
東北電力株式会社	

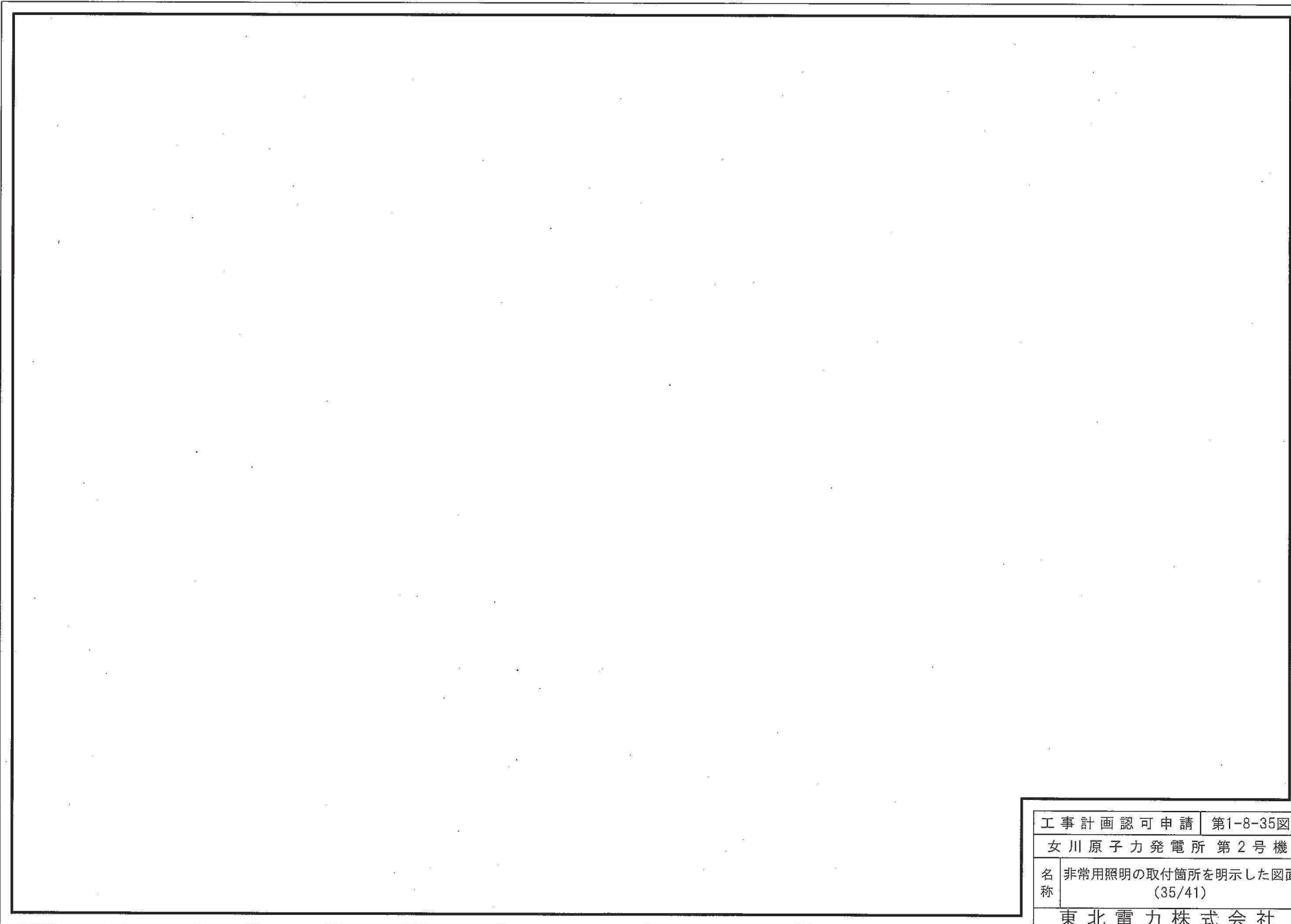

工事計画認可申請 第1-8-35図

女川原子力発電所 第2号機

名称 非常用照明の取付箇所を明示した図面
(35/41)

東北電力株式会社

枠図みの内容は防護上の観点から公開できません。 0319

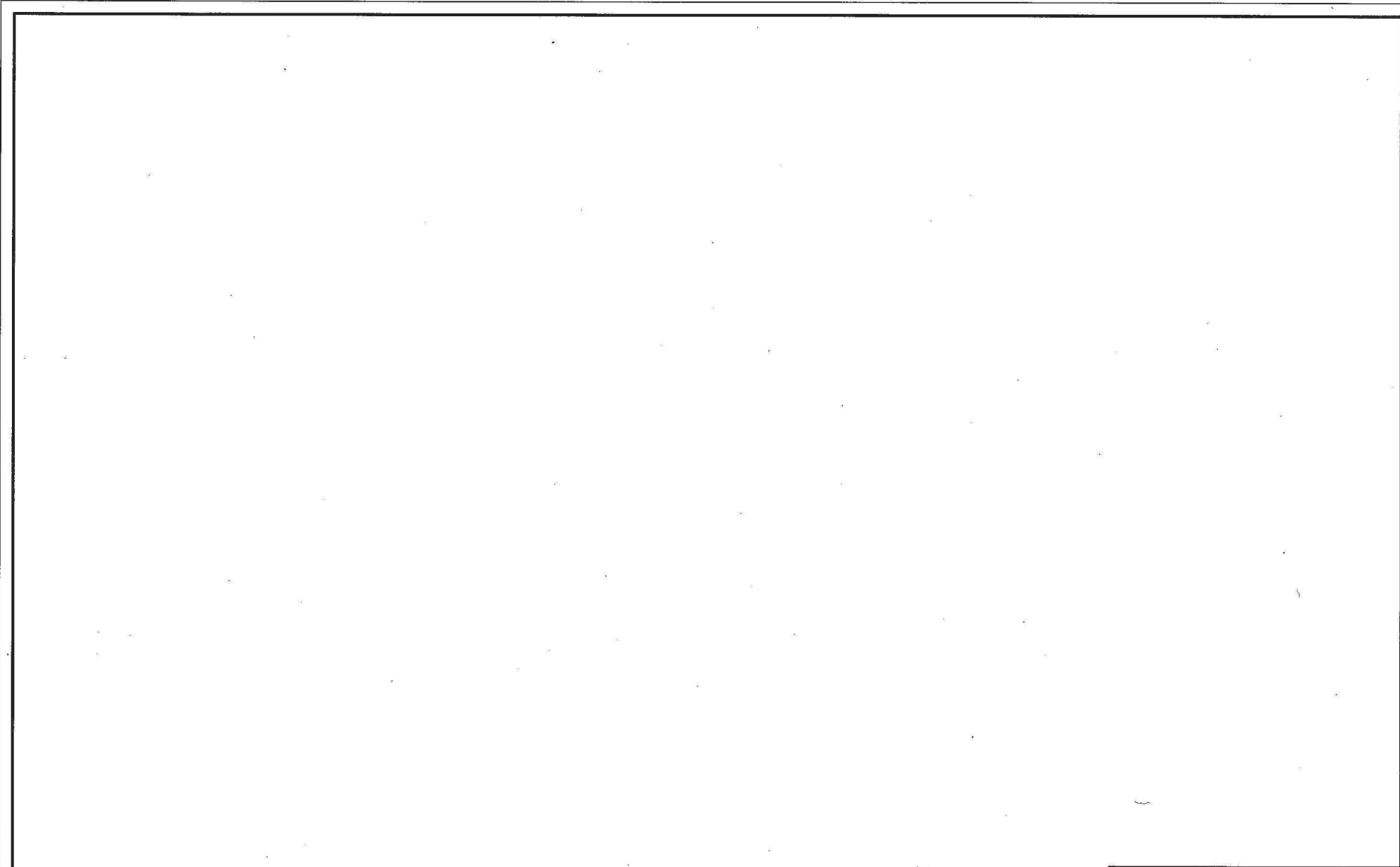

工事計画認可申請 第1-8-36図

女川原子力発電所 第2号機

名称 非常用照明の取付箇所を明示した図面
(36/41)

東北電力株式会社

枠囲みの内容は防護上の観点から公開できません。 0319

PN

【凡例】避難用照明

□●□ : 避難口誘導灯

□●□ : 通路誘導灯

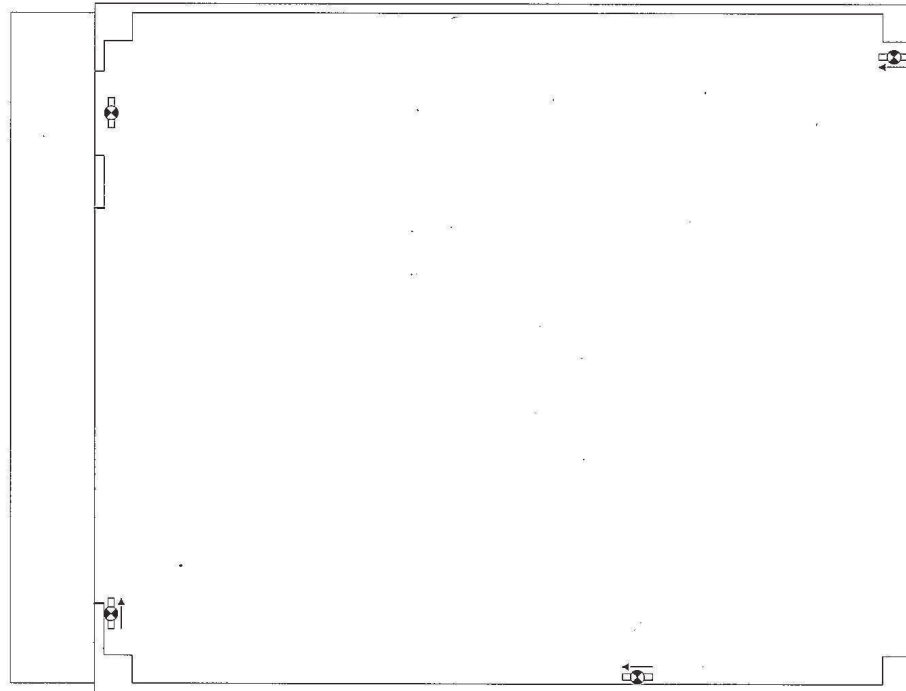

予備変圧器配電盤室
(O. P. 22000)

工事計画認可申請	第1-8-37図
女川原子力発電所 第2号機	
名称	非常用照明の取付箇所を明示した図面 (37/41)
東北電力株式会社	
0331	

【凡例】避難用照明

- : 避難口誘導灯
- : 通路誘導灯
- : 階段通路誘導灯

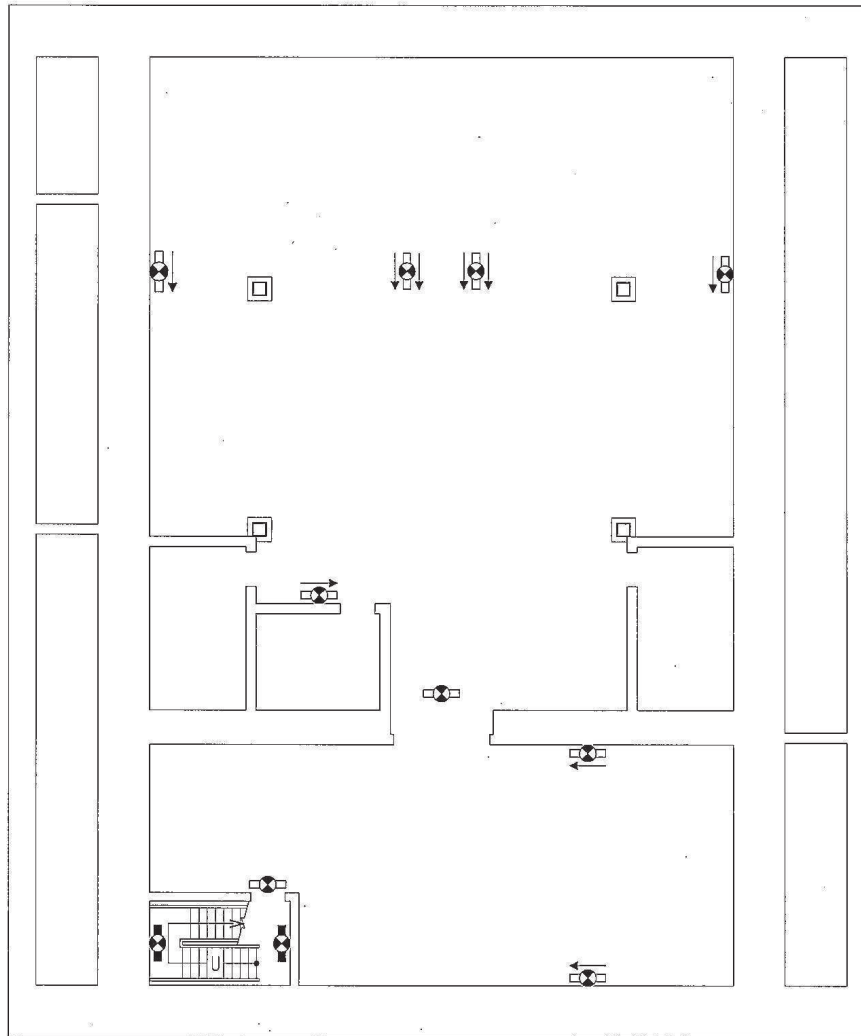

緊急用電気品建屋
(O.P. 56400)

工事計画認可申請	第1-8-38図
女川原子力発電所 第2号機	
名称	非常用照明の取付箇所を明示した図面 (38/41)
東北電力株式会社	
0331	

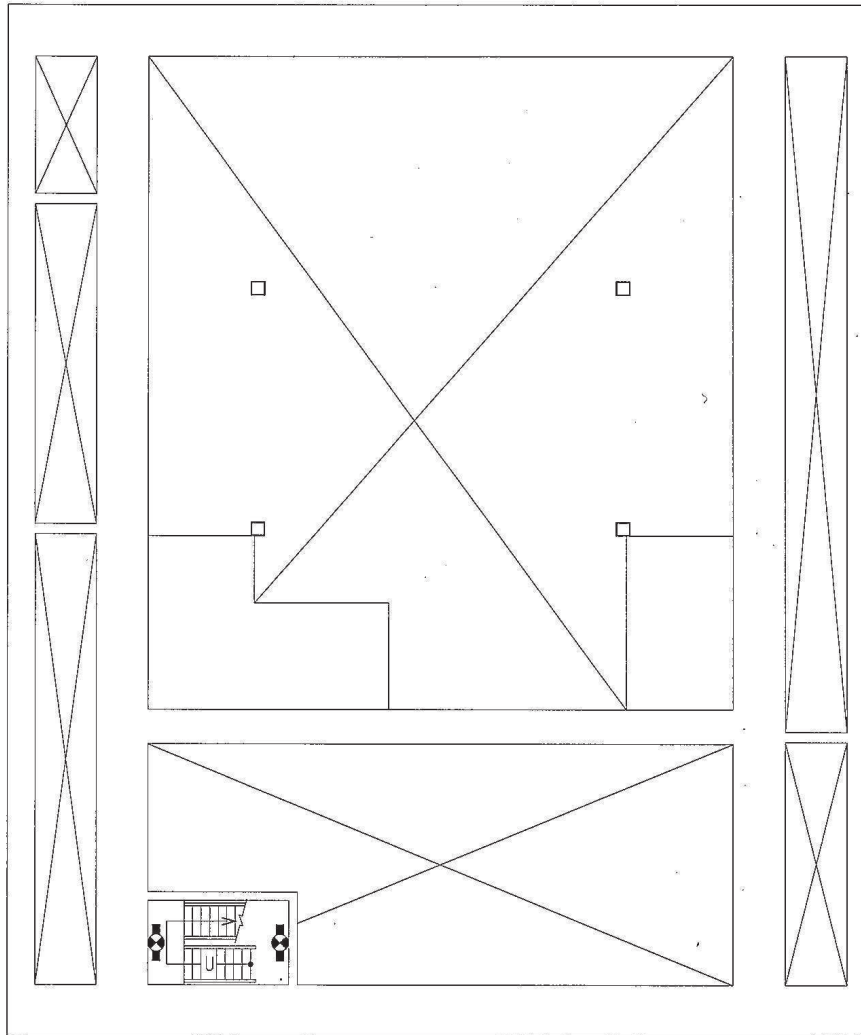

緊急用電気品建屋
(O. P. 59000)

工事計画認可申請	第1-8-39図
女川原子力発電所 第2号機	
名称	非常用照明の取付箇所を明示した図面 (39/41)
東北電力株式会社	

PN

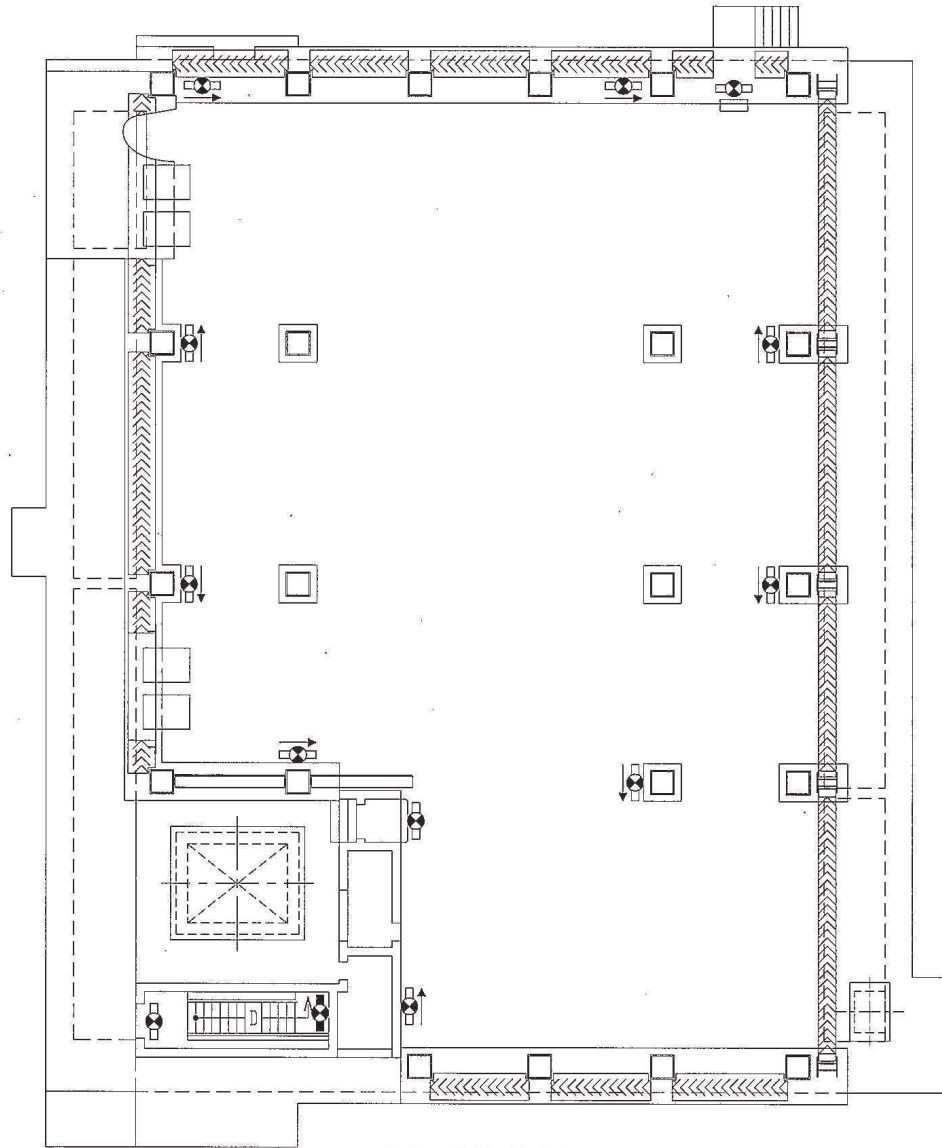

【凡例】避難用照明

□○：避難口誘導灯

○→：通路誘導灯

○↕：階段通路誘導灯

緊急用電気品建屋
(O. P. 62900)

工事計画認可申請	第1-8-40図
女川原子力発電所 第2号機	
名称	非常用照明の取付箇所を明示した図面 (40/41)
東北電力株式会社	

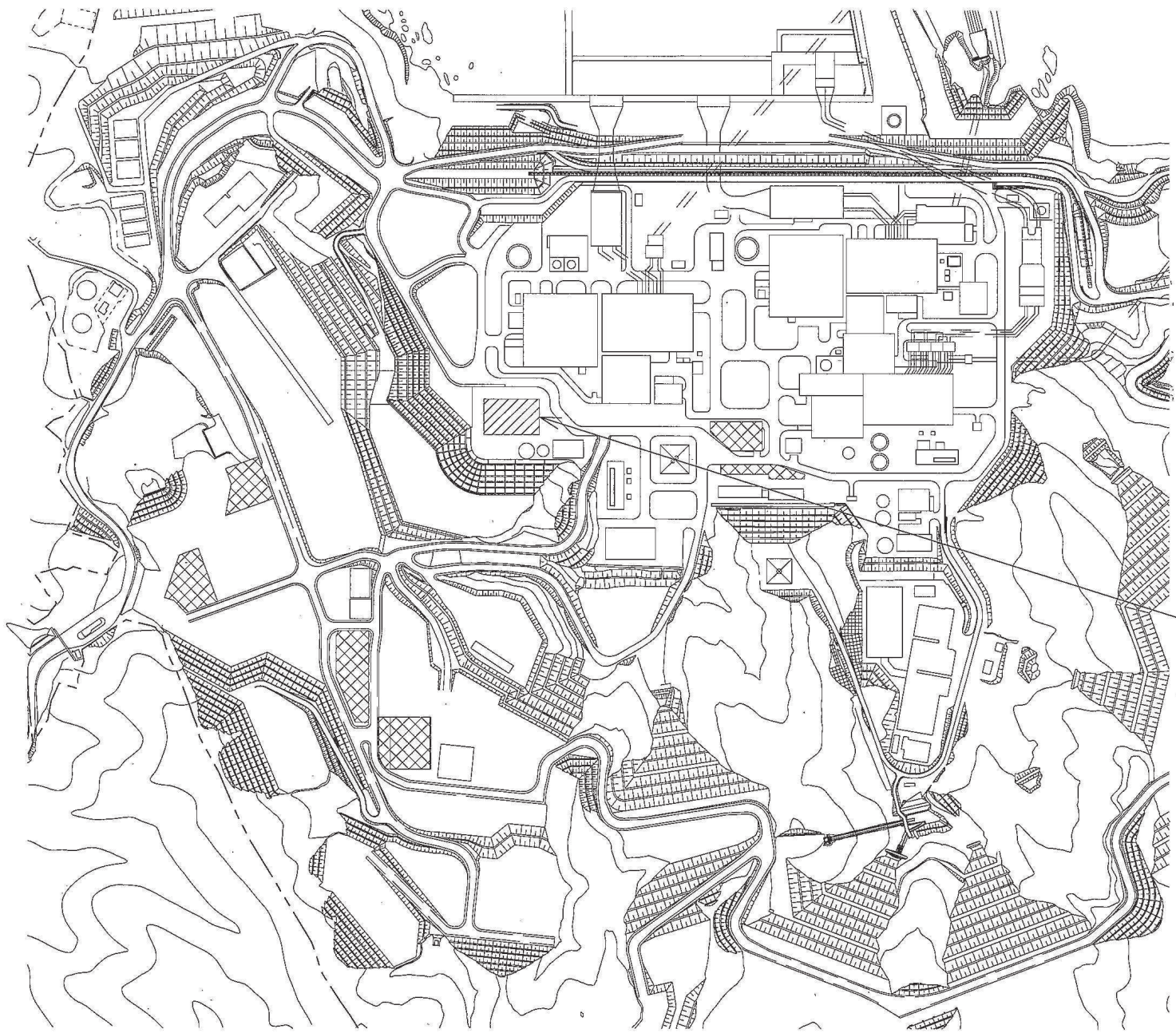
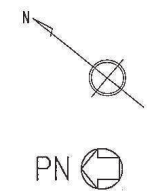

事務建屋

可搬型照明保管場所
(ヘッドライト(ヘルメット装着用))

発電所構内

工事計画認可申請	第1-8-41図
女川原子力発電所 第2号機	
名称	非常用照明の取付個所を明示した図面 (41/41)
東北電力株式会社	
0331	

2. 原子炉本体

2.1 炉心支持構造物

2.2 原子炉压力容器

2.3 原子炉压力容器附属構造物

2.4 原子炉压力容器内部構造物

3. 核燃料物質の取扱施設及び貯蔵施設

3.1 使用済燃料貯蔵設備

制御建屋 O. P. 19. 50

補助ボイラー建屋
O. P. 20. 00

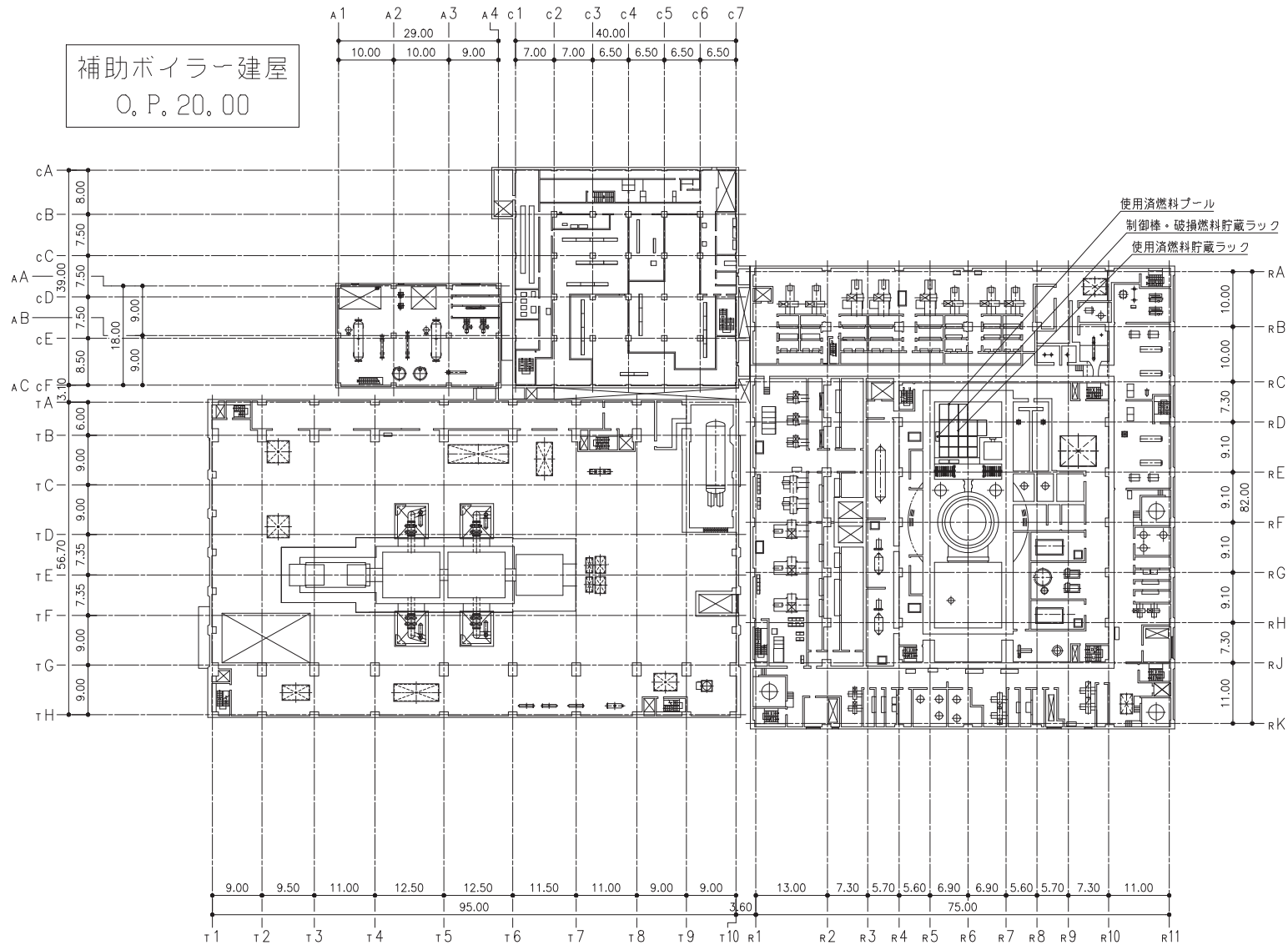

タービン建屋 O. P. 24. 80

原子炉建屋 O. P. 22. 50 (一部 24. 80)

注：寸法はmを示す。

工事計画認可申請	第3-1-2-1 図
女川原子力発電所 第2号機	
名称	使用済燃料貯蔵設備 機器の配置を明示した図面 (その1)
東北電力株式会社	

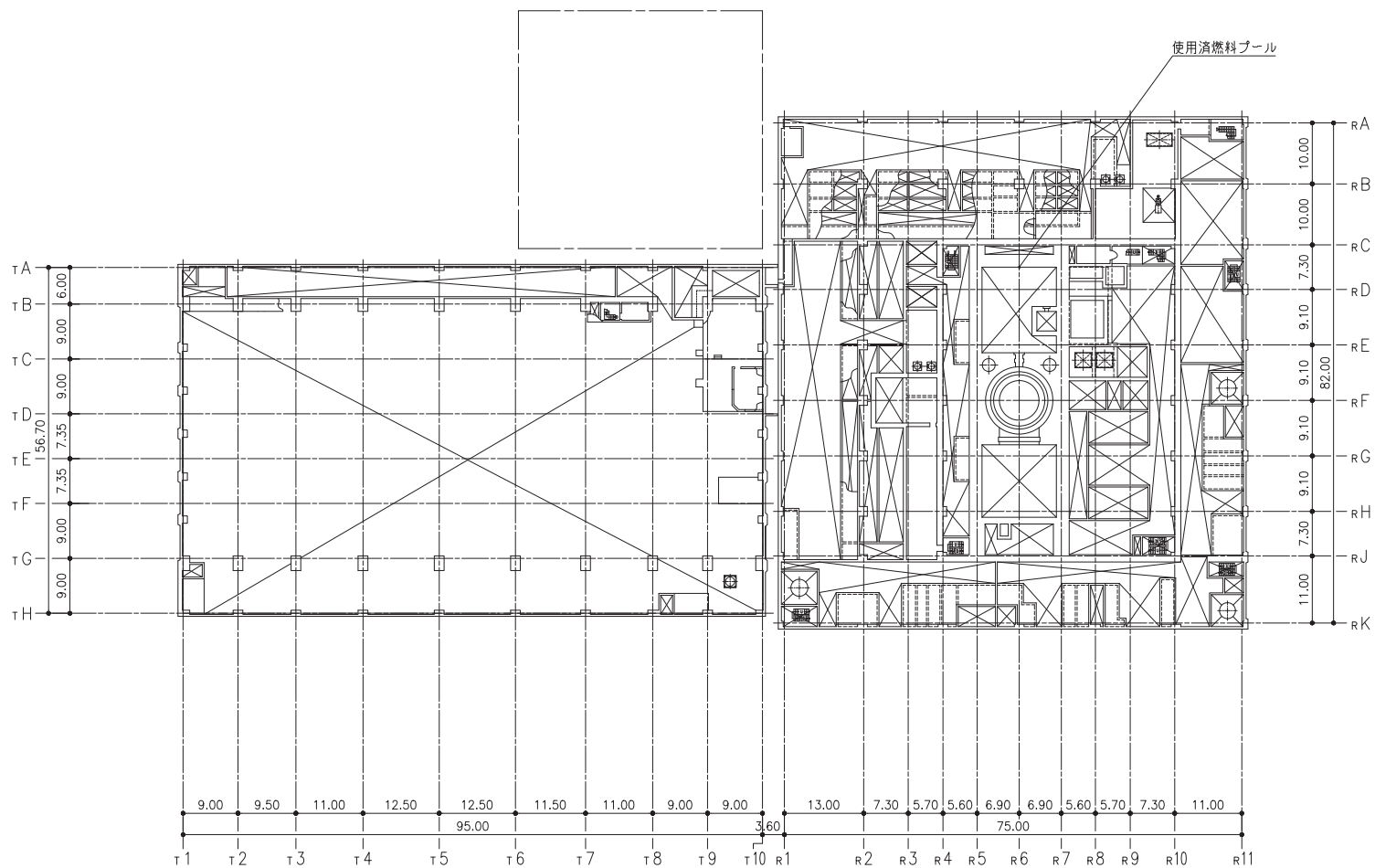

タービン建屋 M3F

原子炉建屋 M3F

注：寸法はmを示す。

工事計画認可申請	第3-1-2-2図
女川原子力発電所 第2号機	
名称	使用済燃料貯蔵設備 機器の配置を明示した図面(その2)
東北電力株式会社	

制御建屋 O. P. 23. 50

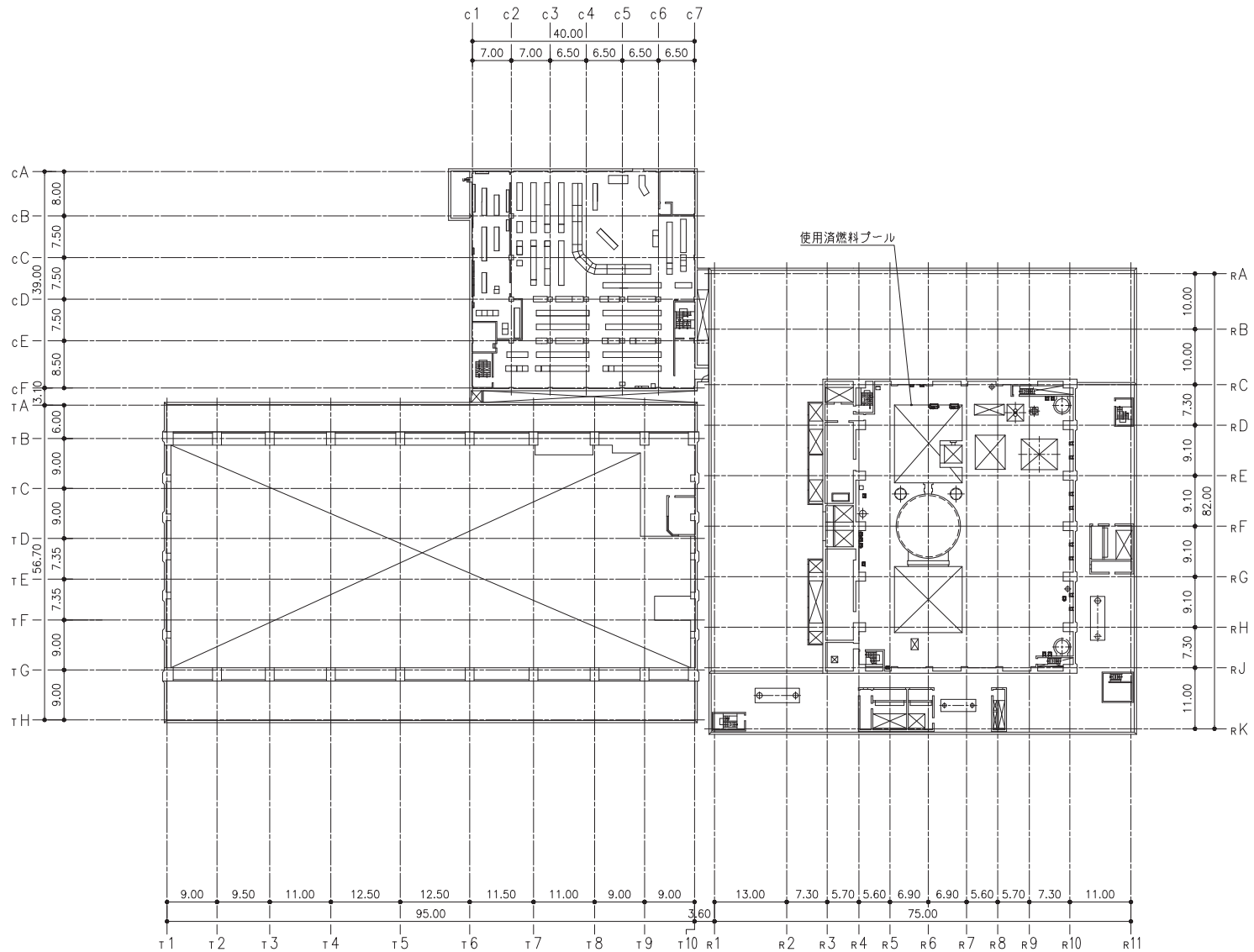

タービン建屋 O. P. 32. 80

原子炉建屋 O. P. 33. 20 (一部 31. 40)

注：寸法はmを示す。

工事計画認可申請	第3-1-2-3図
女川原子力発電所 第2号機	
名称	使用済燃料貯蔵設備 機器の配置を明示した図面 (その3)
東北電力株式会社	

タービン建屋

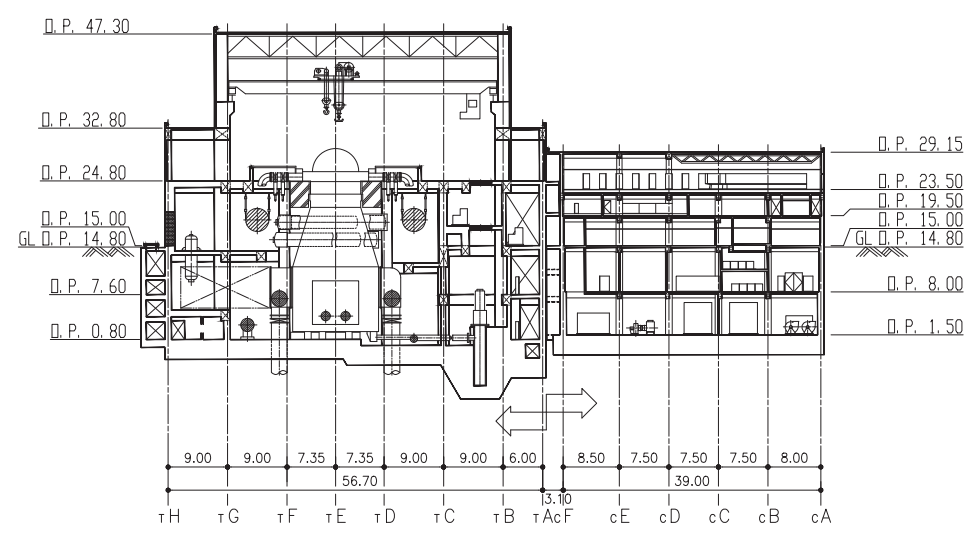

B-B断面図

制御建屋

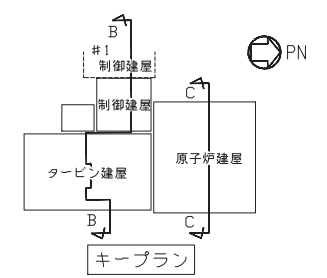

海水ポンプ室

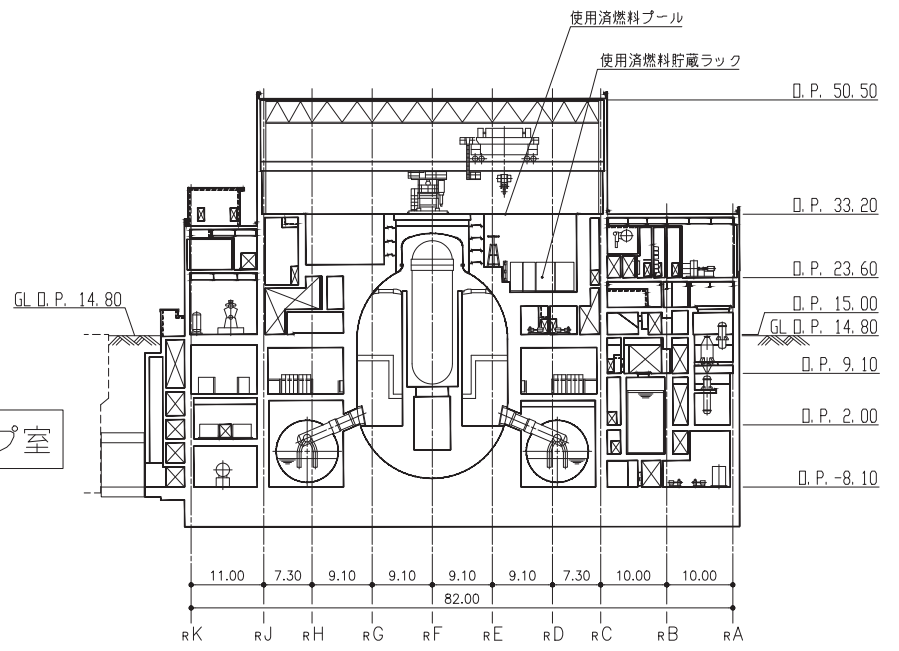

C-C断面図

原子炉建屋

注：寸法はmを示す。

工事計画認可申請	第3-1-2-4図
女川原子力発電所 第2号機	
名称	使用済燃料貯蔵設備 機器の配置を明示した図面(その4)
東北電力株式会社	

凡例：
1. ●は計測装置の検出器の取付箇所を示す。



(4), (5), (6), (7), (8),
(9), (10), (11), (12), (13),
(14), (15), (16), (17), (18)

(1), (2), (3)

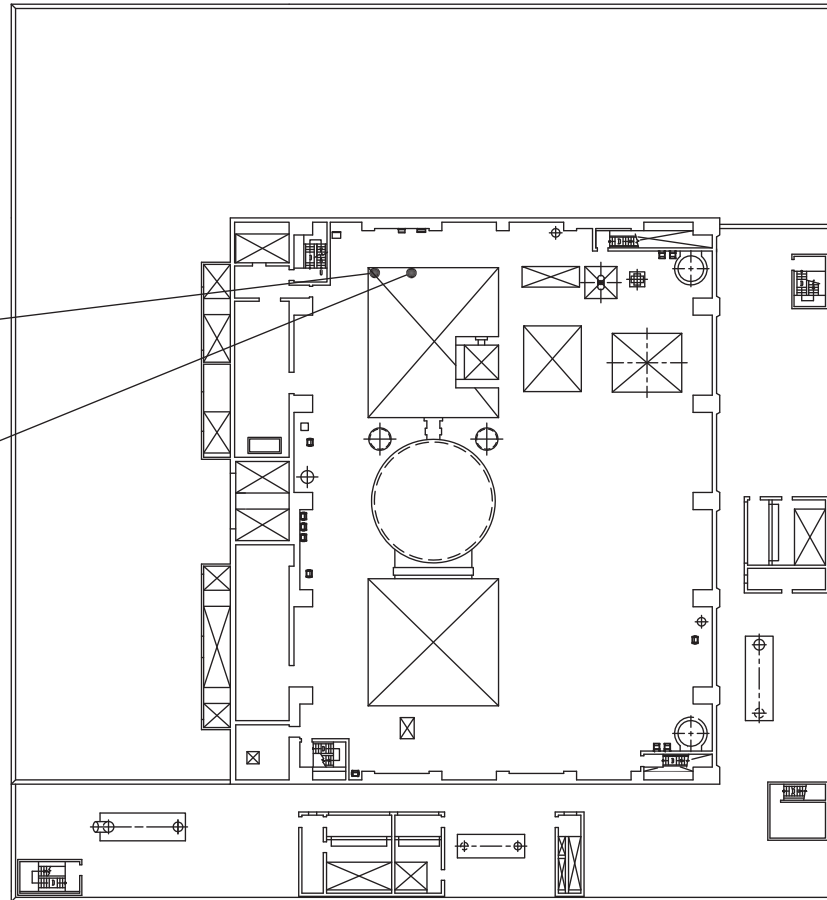

原子炉建屋 O, P. 33, 20 (m)

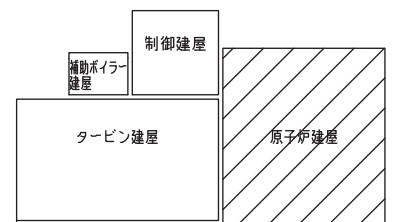

工事計画認可申請		第 3-1-3-1 図
女川原子力発電所 第 2 号機		
名称	使用済燃料貯蔵槽の温度、水位及び漏えいを監視する装置の検出器の取付箇所を明示した図面 (1/2)	
東北電力株式会社		

番号	名称	計器番号	設置床*
(1)	使用済燃料プール水位/温度(ガイドパルス式)	G41-LE201	—
(2)	使用済燃料プール水位/温度(ガイドパルス式)	G41-TE202	—
(3)	使用済燃料プール水位/温度(ガイドパルス式)	G41-TE203	—
(4)	使用済燃料プール水位/温度(ヒートサーモ式)	G41-L/TE107	—
(5)	使用済燃料プール水位/温度(ヒートサーモ式)	G41-L/TE108	—
(6)	使用済燃料プール水位/温度(ヒートサーモ式)	G41-L/TE109	—
(7)	使用済燃料プール水位/温度(ヒートサーモ式)	G41-L/TE110	—
(8)	使用済燃料プール水位/温度(ヒートサーモ式)	G41-L/TE111	—
(9)	使用済燃料プール水位/温度(ヒートサーモ式)	G41-L/TE112	—
(10)	使用済燃料プール水位/温度(ヒートサーモ式)	G41-L/TE113	—
(11)	使用済燃料プール水位/温度(ヒートサーモ式)	G41-L/TE114	—
(12)	使用済燃料プール水位/温度(ヒートサーモ式)	G41-L/TE115	—
(13)	使用済燃料プール水位/温度(ヒートサーモ式)	G41-L/TE116	—
(14)	使用済燃料プール水位/温度(ヒートサーモ式)	G41-L/TE117	—
(15)	使用済燃料プール水位/温度(ヒートサーモ式)	G41-L/TE118	—
(16)	使用済燃料プール水位/温度(ヒートサーモ式)	G41-L/TE119	—
(17)	使用済燃料プール水位/温度(ヒートサーモ式)	G41-L/TE120	—
(18)	使用済燃料プール水位/温度(ヒートサーモ式)	G41-TE121	—

注記*：機器配置図に記載しているフロアレベルと当該機器の設置レベルが異なる場合のみ計器設置レベルを記載する。

工事計画認可申請		第3-1-3-2図
女川原子力発電所 第2号機		
名称	使用済燃料貯蔵槽の温度、水位及び漏えいを監視する装置の検出器の取付箇所を明示した図面(2/2)	
東北電力株式会社		