

令和5年度放射線対策委託費
(放射線測定機器の稼働状況等調査) 事業

入 札 説 明 書

[全省庁共通電子調達システム対応]

原子力規制庁 長官官房放射線防護グループ
監視情報課

内 訳

入札説明書
環境省入札心得
入札書
委任状
予算決算及び会計令（抜粋）
要求仕様書
契約書（案）
応札資料作成要領
評価項目一覧
評価手順書

入札説明書

原子力規制庁 長官官房放射線防護グループ
監視情報課

原子力規制庁の委託契約に係る入札公告（令和5年1月30日付け公告）に基づく入札については、関係法令、環境省入札心得及び電子調達システムを利用する場合における「電子調達システム利用規約」（<https://www.geps.go.jp/bizportal/files/riyoukiyaku.pdf>）に定めるもののほか、下記に定めるところによる。

記

1. 競争入札に付する事項

- | | |
|----------|--|
| (1) 件名 | 令和5年度放射線対策委託費（放射線測定機器の稼働状況等調査）事業 |
| (2) 特質等 | 別紙仕様書のとおり |
| (3) 履行期限 | 令和6年3月31日 |
| (4) 納入場所 | 指示の場所 |
| (5) 入札方法 | 本件は、入札に併せて技術等の提案書を受け付け、価格と技術等の総合評価によって落札者を決定する総合評価落札方式の入札である。
なお、本件については予め提案書を提出し、技術審査を受けなければならない。落札決定に当たっては、入札書に記載された金額に当該金額の10パーセントに相当する額を加算した金額（当該金額に1円未満の端数が生じたときは、その端数金額を切捨てるものとする。）をもって落札価格とするので、入札者は消費税及び地方消費税に係る課税事業者であるか免税事業者であるかを問わず、見積った契約金額の110分の100に相当する金額を入札書に記載すること。 |

2. 競争参加資格

- (1) 予算決算及び会計令（以下「予決令」という。）第70条の規定に該当しない者であること。
なお、未成年者、被保佐人又は被補助人であって、契約締結のために必要な同意を得ている者は、同条中、特別の理由がある場合に該当する。
- (2) 予決令第71条の規定に該当しない者であること。
- (3) 令和04・05・06年度環境省競争参加資格（全省庁統一資格）「役務の提供等」の「A」、「B」、「C」又は「D」の等級に格付されている者であること。
- (4) 原子力規制委員会からの補助金交付等停止措置又は指名停止措置が講じられている者ではないこと。
- (5) 入札説明書において示す暴力団排除に関する誓約事項に誓約できる者であること。

3. 入札者の義務

この入札に参加を希望する者は、原子力規制庁が交付する入札説明書に基づいて提案書を作成し、期限までに提出しなければならない。また、開札日の前日までの間において支出負担行為担当官等から当該書類に関して説明を求められた場合は、これに応じなければならない。

なお、提出された提案書は原子力規制庁において審査するものとし、採用し得ると判断した提案書を提出した入札者の入札書のみを落札決定の対象とする。

4. 入札説明会の日時及び場所

本案件は、入札説明会を開催しない。

5. 提案書の提出期限及び提出場所等

(1) 提案書の提出期限及び提出場所等

期限 令和5年2月21日(火) 12時00分

場所 原子力規制庁 六本木ファーストビル7階

長官官房放射線防護グループ 監視情報課

なお、電子メールで送付する場合は、15.その他(4)この調達に関する照会先へ送付すること。

(2) 提案書の提出方法

提出方法は以下のみであり、FAX等その他の方法による場合は無効とする。

ア. 電子調達システムによる提出の場合

(1)の期限までに提出すること。

なお、同システムのデータ上限は10MBまでなので、上限を超えるデータは分割し、(1)の期限までに電子メールで提出すること。

イ. 電子メールによる提出の場合

電子メールで提出する場合は、(1)の期限までに環境省入札心得に定める様式2による書面入札届と合わせて提出すること。

なお、容量が10MBを超過する場合は、分割して提出すること。

また、原子力規制庁到着時刻をもって提出期限の判断を行うこととなるため、余裕をもって提出すること。期限を超えた場合には理由を問わず入札に参加することはできない。

ウ. 書面による提出の場合

書面で提出する場合は、6部用意の上、(1)の期限までに環境省入札心得に定める様式2による書面入札届と合わせて持参又は郵送(書留郵便等の配達記録が残るものに限る。)すること(提出期限必着)。提案書を郵送する場合は、包装の表に「提案書在中」と明記すること。

エ. 令和04・05・06年度環境省競争参加資格(全省庁統一資格)の写しを添付。

(3) 提案書に関するヒアリングの日時及び場所

必要に応じてヒアリングを開催する。

日時及び場所については、入札者と調整の上、2月22日（水）12時までに原子力規制庁が指定する。

(4) 提案書の審査

提出された提案書は、評価項目一覧に基づき提案に係る事項の履行の確実性に留意して、原子力規制庁において審査し、合格した提案書に係る入札書のみを落札決定の対象とする。提案書の合否については、開札日の前々日までに入札者に連絡するものとする。

6. 競争執行の日時、場所等

(1) 入札及び開札の日時及び場所

日時 令和5年3月2日（木） 10時30分

場所 原子力規制庁 六本木ファーストビル18階 入札会議室

(2) 入札書の提出方法

入札書の提出は以下の方法のみであり、メール等その他の方法による場合は無効とする。

ア. 電子調達システムによる入札の場合

(1)の日時までに同システムにより入札を行うものとする。

イ. 書面による入札の場合

環境省入札心得に定める様式1による入札書及び様式3による委任状を(1)の日時及び場所に持参すること。なお、入札書の日付は、入札日を記入すること。

7. 入札者は、提出した入札書の変更及び取消しをすることができない。

8. その他の事項については、環境省入札心得の定めにより実施する。

9. 入札の無効

入札公告に示した競争参加資格のない者による入札又は入札に関する条件に違反した入札は無効とする。

10. 落札者の決定方法

予決令第79条の規定に基づいて作成された予定価格の制限の範囲内で、支出負担行為担当官が入札説明書で指定する要求事項のうち、必須とした項目の最低限の要求をすべて満たしている提案をした入札者の中から、支出負担行為担当官が定める総合評価の方法をもって落札者を定めるものとする。

11. 支払の条件

契約代金は、契約書記載の条件により、適法な支払請求書を受領した日から30日以内に支払うものとする。

12. 契約担当官等の氏名並びにその所属する部局の名称及び所在地

〒106-8450 東京都港区六本木一丁目9番9号

支出負担行為担当官 原子力規制委員会原子力規制庁長官官房参事官 河原 雄介

13. 暴力団排除に関する誓約

当該業務の入札については、環境省入札心得において示す暴力団排除に関する誓約事項に誓約の上参加すること。なお、書面により入札する場合は、誓約事項に誓約する旨を入札書に明記することとし、電子調達システムにより入札した場合は、誓約事項に誓約したものとして取り扱うこととする。

14. 資料閲覧

本事業に関する以下の既存（過去）資料を、令和5年2月17日（金）12時までの間、来庁した上で閲覧できるものとする。

なお、資料閲覧を希望する者は、事前に下記15.の(4)の照会先へ連絡するものとする。

【来庁した上で閲覧可能な資料】

- 平成31年度放射線対策委託費（放射線測定機器の稼働状況等調査）事業 成果報告書
- 令和2年度放射線対策委託費（放射線測定機器の稼働状況等調査）事業 成果報告書
- 令和3年度放射線対策委託費（放射線測定機器の稼働状況等調査）事業 成果報告書

15. その他

(1) 競争参加者は、提出した証明書等について説明を求められた場合は、自己の責任において速やかに書面をもって説明しなければならない。

(2) 入札結果は、落札者を含め、応札者全員の商号又は名称、入札価格、技術点の合計及び総合評価点について原子力規制庁HPにて公表することがある。

(3) 電子調達システムの操作及び障害発生時の問い合わせ先

政府電子調達システム（GEPS）

ホームページアドレス <https://www.geps.go.jp/>

ヘルプデスク 0570-000-683（ナビダイヤル）

受付時間 平日9時00分～17時30分

ただし、入札の締め切り時間が切迫している等、緊急を要する際に障害が発生している場合には、(4)の場所に連絡すること。

(4) この調達に関する照会先

原子力規制庁 長官官房放射線防護グループ 監視情報課

担当 鎌田、北澤

電話 03-5114-2125（ダイヤルイン）

E-mail kamata_sunao_9k7@nra.go.jp

16. 予算の成立と契約締結日

契約締結日までに令和5年度予算（暫定予算を含む。）が成立しなかった場合は、契約締結日は、予算が成立した日以降とする。

また、暫定予算となった場合、全体の契約期間に対する暫定予算の期間分のみ契約とする場合がある。

なお、本調達は、令和5年度予算に係る調達であることから、予算の成立以前においては、落札予定者の決定となり、予算の成立等をもって落札者とすることとする。

環境省入札心得 (原子力規制庁委託事業)

1. 趣旨

環境省の所掌する契約（原子力規制庁の委託事業に係るもの。）に係る一般競争又は指名競争（以下「競争」という。）を行う場合において、入札者が知り、かつ遵守しなければならない事項は、法令に定めるものの他、この心得に定めるものとする。

2. 入札説明書等

- (1) 入札者は、入札説明書及びこれに添付される仕様書、契約書案、その他の関係資料を熟読のうえ入札しなければならない。
- (2) 入札者は、前項の書類について疑義があるときは、関係職員に説明を求めることができる。
- (3) 入札者は、入札後、(1)の書類についての不明を理由として異議を申し立てることができない。

3. 入札保証金及び契約保証金

環境省競争参加資格（全省庁統一資格）を保有する者の入札保証金及び契約保証金は、全額免除する。

4. 入札書の書式等

入札者は、様式1による入札書を提出しなければならない。ただし、電子調達システムにより入札書を提出する場合は、同システムに定めるところによるものとする。

なお、入札説明書において「電子調達システムにより入札書を提出すること」と指定されている入札において、様式1による入札書の提出を希望する場合は、様式2による書面を作成し、入札説明書で指定された日時までに提出しなければならない。

5. 入札金額の記載

落札決定に当たっては、入札書に記載された金額に当該金額の10パーセントに相当する額を加算した金額（当該金額に1円未満の端数が生じたときは、その端数金額を切り捨てた金額とする。）をもって落札価格とするので、入札者は消費税に係る課税事業者であるか免税事業者であるかを問わず、見積もった契約金額の110分の100に相当する金額を入札書に記載すること。

6. 入札書の提出

- (1) 入札書を提出する場合は、入札説明書において示す暴力団排除に関する誓約事項に誓約の上、提出すること。なお書面により入札する場合は、誓約事項に誓約する旨を入札書に明記することとし、電子調達システムにより入札した場合は、誓約事項に誓約したものとして取り扱うこととする。

(2) 書面による入札書は、封筒に入れ封かんし、かつその表に宛名（支出負担行為担当官原子力規制委員会原子力規制庁長官官房参事官殿と記載）、入札者法人名、入札日、入札件名及び入札書在中と記載して、入札日時までに提出すること。

(3) 電子調達システムにより入札する場合は、同システムに定める手続に従い、入札日時までに入札書を提出すること。通信状況により提出期限内に電子調達システムに入札書が到着しない場合があるので、時間的余裕を持って行うこと。

7. 代理人等（代理人又は復代理人）による入札及び開札の立会い

代理人等により入札を行い又は開札に立ち会う場合は、代理人等は、様式3による委任状を持参しなければならない。また、代理人等が電子調達システムにより入札する場合は、同システムに定める委任の手続きを終了しておかねばならない。

8. 代理人等の制限

入札者又はその代理人等は、当該入札に係る他の入札者の代理人等を兼ねることができない。

9. 入札の無効

次の各項目の一に該当する入札は、無効とする。

- ① 競争に参加する資格を有しない者による入札
- ② 指名競争入札において、指名通知を受けていない者による入札
- ③ 委任状を持参しない又は電子調達システムに定める委任の手続きを終了していない代理人等による入札
- ④ 書面による入札において記名を欠く入札
- ⑤ 金額を訂正した入札
- ⑥ 誤字、脱字等により意思表示が不明瞭である入札
- ⑦ 明らかに連合によると認められる入札
- ⑧ 同一事項の入札について他人の代理人を兼ね又は2者以上の代理をした者の入札
- ⑨ 入札者に求められる義務を満たすことを証明する必要がある入札にあつては、証明書が契約担当官等の審査の結果採用されなかった入札
- ⑩ 入札書の提出期限までに到着しない入札
- ⑪ 別紙において示す暴力団排除に関する誓約事項に誓約しない者による入札
- ⑫ その他入札に関する条件に違反した入札

10. 入札の延期等

入札参加者が相連合し又は不穩の行動をする等の場合であつて、入札を公正に執行することができない状態にあると認められるときは、当該入札参加者を入札に参加させず、又は入札の執行を延期し若しくはとりやめることがある。

11. 開札の方法

- (1) 開札は、入札者又は代理人を立ち合わせて行うものとする。ただし、入札者又は代理人の立会いがない場合は、入札執行事務に関係のない職員を立ち合わせて行うことができる。
- (2) 電子調達システムにより入札書を提出した場合には、入札者又は代理人は、開札時刻に端末の前で待機しなければならない。
- (3) 入札者又は代理人は、開札場に入場しようとするときは、入札関係職員の求めに応じ競争参加資格を証明する書類、身分証明書又は委任状を提示しなければならない。
- (4) 入札者又は代理人は、開札時刻後においては開札場に入場することはできない。
- (5) 入札者又は代理人は、契約担当官等が特にやむを得ない事情があると認めた場合のほか、開札場を退場することができない。
- (6) 開札をした場合において、予定価格の制限内の価格の入札がないときは、直ちに再度の入札を行うものとする。電子調達システムにおいては、再入札を行う時刻までに再度の入札を行うものとする。なお、開札の際に、入札者又は代理人が立ち会わず又は電子調達システムの端末の前で待機しなかった場合は、再度入札を辞退したものとみなす。

12. 落札者となるべき者が2者以上ある場合の落札者の決定方法

当該入札の落札者の決定方法によって落札者となるべき者が2者以上あるときは、直ちに当該者にくじを引かせ、落札者を決定するものとする。なお、入札者又は代理人等が直接くじを引くことができないときは、入札執行事務に関係のない職員がこれに代わってくじを引き、落札者を決定するものとする。

13. 落札決定の取消し

落札決定後であっても、入札に関して連合その他の事由により正当な入札でないことが判明したときは、落札決定を取消すことができる。

14. 契約書の提出等

- (1) 落札者は、契約担当官等から交付された契約書に記名押印（外国人又は外国法人が落札者である場合には、本人又は代表者が署名することをもって代えることができる。）し、落札決定の日から10日以内（期終了の日が行政機関の休日に関する法律（昭和63年法律第91号）第1条に規定する日に当たるときはこれを算入しない。）に契約担当官等に提出しなければならない。ただし、契約担当官等が必要と認めた場合は、この期間を延長することができる。
- (2) 落札者が前項に規定する期間内に契約書を提出しないときは、落札は、その効力を失う。

15. 契約手続において使用する言語及び通貨

契約手続において使用する言語は日本語とし、通貨は日本国通貨に限る。

別紙

暴力団排除に関する誓約事項

当社（個人である場合は私、団体である場合は当団体）は、下記事項について、入札書（見積書）の提出をもって誓約いたします。

この誓約が虚偽であり、又はこの誓約に反したことにより、当方が不利益を被ることとなっても、異議は一切申し立てません。

また、官側の求めに応じ、当方の役員名簿（有価証券報告書に記載のもの（生年月日を含む。）。ただし、有価証券報告書を作成していない場合は、役職名、氏名及び生年月日の一覧表）及び登記簿謄本の写しを提出すること並びにこれらの提出書類から確認できる範囲での個人情報情報を警察に提供することについて同意します。

記

1. 次のいずれにも該当しません。また、将来においても該当することはありません。

(1) 契約の相手方として不適当な者

ア 法人等（個人、法人又は団体をいう。）の役員等（個人である場合はその者、法人である場合は役員又は支店若しくは営業所（常時契約を締結する事務所をいう。）の代表者、団体である場合は代表者、理事等、その他経営に実質的に関与している者をいう。）が、暴力団（暴力団員による不当な行為の防止等に関する法律（平成3年法律第77号）第2条第2号に規定する暴力団をいう。以下同じ）又は暴力団員（同法第2条第6号に規定する暴力団員をいう。以下同じ。）であるとき

イ 役員等が、自己、自社若しくは第三者の不正の利益を図る目的又は第三者に損害を加える目的をもって、暴力団又は暴力団員を利用するなどしているとき

ウ 役員等が、暴力団又は暴力団員に対して、資金等を供給し、又は便宜を供与するなど直接的あるいは積極的に暴力団の維持、運営に協力し、若しくは関与しているとき

エ 役員等が、暴力団又は暴力団員と社会的に非難されるべき関係を有しているとき

(2) 契約の相手方として不適当な行為をする者

ア 暴力的な要求行為を行う者

イ 法的な責任を超えた不当な要求行為を行う者

ウ 取引に関して脅迫的な言動をし、又は暴力を用いる行為を行う者

エ 偽計又は威力を用いて契約担当官等の業務を妨害する行為を行う者

オ その他前各号に準ずる行為を行う者

2. 暴力団関係業者を再委託又は当該業務に関して締結する全ての契約の相手方としません。

3. 再受任者等（再受任者、共同事業実施協力者及び自己、再受任者又は共同事業実施協力者が当該契約に関して締結する全ての契約の相手方をいう。）が暴力団関係業者であることが判明したときは、当該契約を解除するため必要な措置を講じます。
4. 暴力団員等による不当介入を受けた場合、又は再受任者等が暴力団員等による不当介入を受けたことを知った場合は、警察への通報及び捜査上必要な協力を行うとともに、発注元の契約担当官等へ報告を行います。

様式1

入 札 書

令和 年 月 日

注) 入札日を記入

支出負担行為担当官

原子力規制委員会原子力規制庁長官官房参事官 殿

住 所
会 社 名
代表者役職
代表者氏名
(復) 代理人役職
代理人氏名

下記のとおり入札します。

記

- 1 入札件名 : 令和5年度放射線対策委託費(放射線測定機器の稼働状況等調査)事業
- 2 入札金額 : 金 円
注) 見積もった契約金額の110分の100に相当する金額を記入。
- 3 契約条件 : 契約書及び仕様書その他一切貴庁の指示のとおりとする。
- 4 誓約事項 : 本入札は原本であり、虚偽のないことを誓約するとともに、暴力団排除に関する誓約事項に誓約する。

※ 書面入札する場合は入札書を封筒に入れ、封かんし、表に宛名(支出負担行為担当官原子力規制委員会原子力規制庁長官官房参事官殿と記載)、法人名、入札日、入札件名及び「入札書在中」を記載(横書き可)して持参

担当者連絡先

部署名 :
担当者名 :
TEL :
E-mail :

(入札書用封筒見本)

支出負担行為担当官 原子力規制委員会 原子力規制庁 長官官房参事官 殿
法人名称：〇〇〇〇〇〇〇

入札日：令和5年3月2日

入札件名：令和5年度放射線対策委託費（放射線測定機器の稼働状況
等調査）事業

入 札 書 在 中

- ※ 本書式は封筒に糊付け可能
- ※ 封筒サイズは長形3号（他のサイズも可能）

様式 2

令和 年 月 日

支出負担行為担当官

原子力規制委員会原子力規制庁長官官房参事官 殿

住 所
会 社 名
代表者役職
代表者氏名

電子入札案件の書面入札方式での参加について

(書面入札届)

下記入札案件について、電子調達システムを利用して入札に参加できないので、書面入札方式での参加をいたします。

記

- 1 入札件名：令和5年度放射線対策委託費（放射線測定機器の稼働状況等調査）事業
- 2 電子調達システムでの参加ができない理由
（記入例）電子調達システムで参加する手続が完了していないため

※ 本届出は提案書提出日と同時提出（メール提出可）

担当者連絡先

部署名 :
担当者名 :
TEL :
E-mail :

様式 3 - ①

委 任 状

令和 年 月 日

注) 書類の提出日を記入

支出負担行為担当官

原子力規制委員会原子力規制庁長官官房参事官 殿

住 所
(委任者) 会 社 名
代表者役職
代表者氏名

代理人住所
(受任者) 所属(役職名)
氏 名

当社

を代理人と定め下記権限を委任します。

記

(委任事項)

- 1 令和5年度放射線対策委託費(放射線測定機器の稼働状況等調査)事業の入札に関する一切の件
- 2 1の事項にかかる復代理人を選任すること。

担当者連絡先

部署名 :
担当者名 :
TEL :
E-mail :

様式 3 - ②

委 任 状

令和 年 月 日

注) 書類の提出日を記入

支出負担行為担当官

原子力規制委員会原子力規制庁長官官房参事官 殿

代理人住所
(委任者) 所属(役職名)
氏 名

復代理人住所
(受任者) 所属(役職名)
氏 名

当社
す。

を復代理人と定め下記権限を委任しま

記

(委任事項)

令和 5 年度放射線対策委託費 (放射線測定機器の稼働状況等調査) 事業
の入札に関する一切の件

担当者連絡先

部署名 :

担当者名 :

TEL :

E-mail :

(参 考)

予算決算及び会計令 (抜粋)

(一般競争に参加させることができない者)

第七十条 契約担当官等は、売買、貸借、請負その他の契約につき会計法第二十九条の三第一項の競争（以下「一般競争」という。）に付するときは、特別の理由がある場合を除くほか、次の各号のいずれかに該当する者を参加させることができない。

- 一 当該契約を締結する能力を有しない者
- 二 破産手続開始の決定を受けて復権を得ない者
- 三 暴力団員による不当な行為の防止等に関する法律（平成三年法律第七十七号）第三十二条第一項各号に掲げる者

(一般競争に参加させないことができる者)

第七十一条 契約担当官等は、一般競争に参加しようとする者が次の各号のいずれかに該当すると認められるときは、その者について三年以内の期間を定めて一般競争に参加させないことができる。その者を代理人、支配人その他の使用人として使用する者についても、また同様とする。

- 一 契約の履行に当たり故意に工事、製造その他の役務を粗雑に行い、又は物件の品質若しくは数量に関して不正の行為をしたとき。
 - 二 公正な競争の執行を妨げたとき又は公正な価格を害し若しくは不正の利益を得るために連合したとき。
 - 三 落札者が契約を結ぶこと又は契約者が契約を履行することを妨げたとき。
 - 四 監督又は検査の実施に当たり職員の職務の執行を妨げたとき。
 - 五 正当な理由がなくて契約を履行しなかつたとき。
 - 六 契約により、契約の後に代価の額を確定する場合において、当該代価の請求を故意に虚偽の事実に基づき過大な額で行つたとき。
 - 七 この項（この号を除く。）の規定により一般競争に参加できないこととされている者を契約の締結又は契約の履行に当たり、代理人、支配人その他の使用人として使用したとき。
- 2 契約担当官等は、前項の規定に該当する者を入札代理人として使用する者を一般競争に参加させないことができる。

実施計画書（仕様書）

1. 委託業務名

令和5年度 放射線対策委託費（放射線測定機器の稼働状況等調査）事業

2. 目的

東京電力福島第一原子力発電所事故に対応するため、原子力規制庁が行う放射線測定結果の公表等の業務に関して、国民に対して信頼ある情報発信を行うことを目的として、福島県を中心としたモニタリングポスト等放射線測定器の稼働状況の調査等を行う。

3. 放射線量測定及び放射能分析結果の取りまとめ

(1) 業務範囲

- 1) 全体業務の総括及び原子力規制庁との調整
- 2) 放射線測定機器の稼働状況の調査
- 3) 水準・陸域・海域モニタリング調査結果の取りまとめ
- 4) ウェブサイトに掲載するメンテナンス情報の取りまとめ
- 5) 上記のほか、別途原子力規制庁が指示する業務及び本業務に係る報告に関すること

(2) 業務実施場所

受託者が提案する事業所等、受託者自らが管理する場所であって、原子力規制庁が認める場所

(3) 作業員の員数や班編成のマネジメント

- 1) 受託者は、本業務を実施するに当たり、総括責任者を1名配置し、その下に3.(1)の業務範囲に必要な、次の各責任者を配置の上、実施・運営すること。
 - ① 3.(1)2)及び4)放射線測定機器の稼働状況の調査（監視責任者）1名
 - ② 3.(1)3)及び5)に掲げる各業務の責任者 1名
各責任者は、当該委託事業の実施内容等に関して、原子力規制庁から質疑、その他の問い合わせ、打合せ等があった際には対応すること。
各責任者は、契約締結後速やかに、作業員の員数や班編成、体制、スケジュール等の作業実施要領や作業勤務体制表、報告書等を作成し原子力規制庁の承認を得ること。
また、各責任者において本業務の達成が十分に可能な体制を適宜把握し、マネジメントを行うこと。
- 2) 本委託事業に従事する作業員数は下記を参考にし、業務量等に応じて臨機応変に効率的な配分となるよう見直しを行うものとする。
 - ① 全体業務の総括及び原子力規制庁との調整及び業務上必要な報告事項（総括責任者）：1名
 - ② 放射線測定機器の稼働状況の調査：13名（監視責任者1名及び監視員等を含む。）
 - ③ 水準・陸域・海域モニタリング調査結果の取りまとめ（責任者1名を含む）：5名（作業状況に応じて増員や勤務時間の延長もあり得る。）
※ 同一の作業員が終日拘束される必要はなく、また、上記に規定する業務を適切に実施できる場合は、複数の業務を同一の者が実施することも可能。
- 3) 業務内容に変更があった場合等により、受託者が作業員の人員交代や班編成を行う場合、原子力規制庁と協議の上、適切な人員配置を検討するとともに、作業実施要領や作業勤務体制表を修正し、内容について原子力規制庁の承認を得ること。なお、受託者が定めた人員配置や班編成等が、業務の円滑な実施にふさわしくないと判断される

場合には、原子力規制庁と受託者との間で協議し、受託者はその都度、体制の改善を行うものとする。

- 4) 連絡手段として電子メールアドレスの取得（フリーメールを用いないなどのセキュリティ対策を講じる）及び電話回線を平常用（故障の連絡や定型連絡など緊急性の低い業務用）と緊急用（高線量アラート発生時の連絡など緊急性の高い業務用）の2回線用意すること。
- 5) 各業務に従事する作業者は、いずれの業務でも下記のスキルを満たすものとする。その他必要なスキルは各項で記載する。
 - ① パソコンの基本操作ができること。
 - ② Word, Excel, Power Point, PDF 化ソフトが操作可能なこと。
 - ③ その他、必要なソフトがある場合は、原子力規制庁と協議の上、追加する。

(4) 貸与品等

1) 貸与品

- ① 業務に必要な過去の記録・資料等
- ② その他、特に原子力規制庁が必要であると認めるもの

2) 受託者自ら用意すべき物品等

- ① 作業用PC（実施に必要なソフトウェアを含む。）について、上記3.（1）の業務範囲のうち、2)～4)の業務に必要な台数
- ② その他、上記に係る付属機器等
- ③ 本業務に必要な作業スペース（原子力規制庁が認める場所）、消耗物品及び光熱水等のインフラ
- ④ 放射線測定器の異常時対応に必要な車両等の移動手段

3) 無償貸付を行える物品

原子力規制庁で定める貸付条件を遵守することを前提に、以下の物品について無償貸付を行えるものとする。

無償貸付する物品は、受託者の責任において許可を受けた場所に移転し、適切に管理すること。

無償貸付する機材の移転にかかる費用は受託者がすべて負担すること。

- ① シンチレーションサーベイメータ（日立アロカメディカル株式会社製 TCS-171B）：40台（台数は今後変更される場合もあり得る）
- ② シンチレーションサーベイメータ（日立アロカメディカル株式会社製 TCS-172B）：70台（台数は今後変更される場合もあり得る）
- ③ 放射線測定器稼働状況等調査用通信システム：一式

<システム概要>

○ハードウェア部

- ・ 監視システムのサーバは、メイン用と保守用の2台構成
- ・ 付属機器（各サーバ）：マウス、キーボード、スピーカ
- ・ 電源及びネットワーク機器のインフラ、関係者への連絡用端末、電子メール及び通信手段は受託者において準備すること

○アプリケーション部監視システムのアプリケーションとして以下に示す機能を有する

- i. 測定データ監視機能（調整中／線量上昇監視）
測定データの欠測／回復状況、及び線量上昇状況を監視する機能
- ii. メール通知機能
監視結果をメールにて通知する機能
- iii. 監視結果画面表示機能

- 監視結果を監視システムサーバ上の画面に一覧表示し、併せてログファイルにて管理する機能
- iv. モニタリングポスト情報登録機能
モニタリングポスト情報を登録する機能
 - v. 監視システムエラー管理機能
監視システムで発生したエラーをログファイルにて管理し、メールにて通知する機能
 - vi. システムデータバックアップ／リストア機能
任意のタイミングで監視システムのデータバックアップ及びリストアを実施する機能
 - vii. データベース管理機能
監視システムの各種データを管理（登録・更新・削除）する機能

(5) 業務内容等

1) 全体業務の総括及び原子力規制庁との調整

① 業務内容

総括責任者は、以下の業務を行うものとする。

- a. 作業者の労働管理及び業務上の指揮命令
- b. 本業務の履行に関する原子力規制庁との連絡・調整
- c. 業務のスケジュール等の管理及び全体総括
- d. 業務で作成された資料の確認及び原子力規制庁担当者への説明（原則月1回）
- e. 作業者の規律、秩序の維持及び本契約業務の処理に関する事項
- f. 本業務に係るマニュアルの整備
- g. 作業員の交代に合わせた引き継ぎ資料の整備・伝達

② 必要なスキル等（実施体制上、以下を満たす者が最低1人以上。）

- a. 環境放射能及び放射線に関する知見を有すること。（第1種若しくは第2種放射線取扱主任者又は第1種作業環境測定士（放射性物質）で、放射線に係る業務の実務経験を5年以上有する者）
- b. データ解析の基礎的な知識を有すること。
- c. 実用英語検定準一級程度の語学力を有すること。

2) 放射線測定機器の稼働状況の調査

福島県及び隣接県に設置（別表1～3を参照※）されたモニタリングポスト等放射線測定器の稼働状況を、原子力規制委員会ホームページで公開されているリアルタイム空間線量率測定の結果ページ（以下「ウェブサイト」と言う。）を用いて24時間体制で監視し、稼働状況を把握するとともに、異常が発生した際は、迅速に現地へ測定員を派遣（次項「(b)環境放射能水準調査モニタリングポストの稼働調査」に関わるモニタリングポストでの異常発生時は測定員の現地への派遣を行わない。）し、周辺環境の放射線量を調査する等により、放射線測定機器の稼働状態との関係を調査する等の対応を行う。

※ 別表1～3に掲げる所在場所一覧は、令和4年12月末時点のものであり、（リアルタイム線量測定システム2、967台、及び可搬型モニタリングポスト708台を予定。）、移設等今後の事情により、所在場所が変更になる場合もある。なお、一時保管等により稼働していない理由が明らかなモニタリングポスト等について、実施期間中に測定機器が増加された場合も調査対象範囲とする。

なお、これら稼働状況の調査範囲（モニタリングポスト等の放射線測定器）については、原子力規制庁の指示によるものとする。

(a) 福島県及び隣接県における放射線測定器の稼働及び異常時現地調査

【通常時】

① 業務内容

福島県内及び隣接県に設置したモニタリングポスト等の稼働状況について、線量変化、欠測の状態等を監視するシステム（ウェブサイト进行管理するためのシステム。以下「監視システム」と言う。）を用いて24時間常時監視できる体制を構築し、予定なく1時間以上「調整中」となったモニタリングポスト等について、24時間ごとに集計を行い、最初の発報から48時間を経過後も当該装置の復旧が確認できない場合は、報告様式を作成して、調整中となった要因・状況等を当該モニタリングポスト等の保守・点検業者に連絡するとともに関係者に通知し、引き続き対応状況を調査・報告する。復旧後は関係者に対し、復旧完了と原因について報告する。

また、線量変化を監視し、明らかに通常の変動より逸脱したモニタリングポスト等については現地調査を実施し調査報告する。

② 連絡・報告対象の関係者

(福島県に設置しているモニタリングポスト等の異常)

a. 原子力規制庁監視情報課

b. その他必要により原子力規制庁が指示する連絡先

(福島県隣接県に設置している可搬型モニタリングポストの異常)

a. 原子力規制庁監視情報課

b. その他必要により原子力規制庁が指示する先

③ 連絡方法

a. 電子メール

【不具合に関する連絡を受けた時】

① 業務内容

福島県内及び隣接県に設置したモニタリングポスト等について、自治体等からの連絡窓口を設置し、機器の不具合（機器の破損、表示器の停止、線量の異常等）の連絡を受けた際に、速やかに現地の状況確認を行い、関係機関及び保守・点検業者に伝達するとともに、報告書を作成する（なお、現地確認については、夜間及びその時の気象状況により困難な場合はこの限りではない。）。

修理等を行った後は、設置メーカーに原因等をヒアリングし、関係者に対して作業の完了と停止原因等について報告すること。

なお、最初の連絡から48時間を経過しても当該装置の修理等が確認できない場合は、引き続き対応状況を報告し、以後、48時間ごとに修理・対応等の状況を報告する。

② 連絡・報告対象の関係者

(福島県に設置しているモニタリングポスト等の異常)

a. 原子力規制庁監視情報課

b. その他必要により原子力規制庁が指示する連絡先

(福島県隣接県に設置している可搬型モニタリングポストの異常)

a. 原子力規制庁監視情報課

b. その他必要により原子力規制庁が指示する連絡先

③ 連絡方法

a. 電子メール

【高線量アラート発生時】

① 業務内容

監視員は、原子力規制庁が福島県内及び隣接県に設置したモニタリングポスト等の高線量アラート発報メール等を監視する。(別図1参照)

福島県内に設置したモニタリングポスト等に発報があった場合は、別図1のフローに従い、原則として60分以内*に現場で測定を開始できるよう測定員に派遣指示を出すとともに、関係者及び保守・点検業者等に連絡を行い、報告書を作成するとともに、ウェブサイト上に、モニタリングポスト等が現地調査中である旨等の注記を行う。現地に派遣された測定員は、現地において、サーベイメータでモニタリングポスト等の周辺4箇所(モニタリングポストを中心に、十字に約1m先にて4点を測定)をモニタリングポスト等の検出器と同じ高さで測定し、測定結果を記録するとともに、速やかに測定結果を監視員に報告する。(ただし、休日・夜間等により学校等の施設された施設に物理的に立ち入りできない場合は、施設周辺で測定可能な地点を測定し、結果を記録するとともに、その旨を監視員に報告すること。)

※ ただし、法令等による立ち入り制限等のある区域については、事前に立ち入りの可能性のある者を原子力規制庁に申請し、その者が可能な限り速やかに立ち入り作業を行うこととする。

福島県隣接県に設置した可搬型モニタリングポストに発報があった場合は、関係者及び保守・点検業者等に連絡を行い、報告書を作成するとともに、ウェブサイト上に、モニタリングポスト等が現地調査中である旨等の注記を行う。また、設置場所の管理者や自治体等に連絡して、原因の聞き取り調査等を実施する。

監視員は、当該モニタリングポスト等の周辺に設置された他のモニタリングポスト等の測定結果を確認し、当該測定器の設置地点一帯に線量上昇等の異常が起きていないかを確認する。

この結果と、現地からの報告(福島県隣接県については聞き取り等の調査結果)により、測定器周辺でバックグラウンドが変動していないことが明らかであるときは、ウェブサイト上の該当するモニタリングポスト等の表示欄に、当該モニタリングポスト等が不具合等「調整中」である旨が分かるよう注釈を加えるとともに、速やかに保守・点検業者へ不具合がある旨を連絡する。なお、土日、休日、夜間等で保守・点検業者に連絡が取れない場合は、連絡が可能となった段階で速やかに連絡すること。

監視員は、不具合のモニタリングポスト等の調整等回収作業が終了次第、保守・点検業者からその旨の報告を受けるとともに、一連の作業の進捗が分かるよう、細かく日時を記録したものを、保守・点検業者の回収作業の終了後、関係者に対して報告を行うものとする。

保守・点検業者による修理・復旧後は、ウェブサイト上の注釈を「正常に復帰した」旨、記載内容を変更するとともに、保守・点検業者から故障原因についてヒアリングし、報告書をまとめ、関係者に対し報告を行うものとする。

② 連絡・報告対象の関係者

(福島県に設置しているモニタリングポスト等の異常)

- a. 原子力規制庁監視情報課
- b. 福島県災害対策本部
- c. 原子力災害現地対策本部放射線班
- d. その他必要により原子力規制庁が指示する連絡先
(福島県隣接県に設置している可搬型モニタリングポストの異常)
- a. 原子力規制庁監視情報課
- b. その他必要により原子力規制庁が指示する連絡先

③ 連絡方法

- a. 固定電話（つながらない場合は携帯電話）又は電子メール
- ④ 必要なスキル等（監視員）
 - a. 放射能及び放射線に関する基礎的な知識を有すること。
 - b. 24時間の監視体制の構築についてスキルを持つこと。
 - c. パソコンの基本操作ができること。
 - d. Word, Excel, Power Point 及びPDF 化ソフトが操作可能なこと。
 - e. 監視システムを用いて監視・連絡体制が構築できること。
- (測定員)
 - a. 現地測定に出向くため、福島県及び隣接県の交通や地理を把握して、迅速に対応できること。
 - b. サーベイメータの測定の経験があり、実際に取り扱いができること（※事前に受託者において、測定員に講習等でサーベイメータの研修を行う等の社内教育を行うこととしても良い。ただし、その際の講師は第1種又は第2種放射線取扱主任者で、放射線に係る業務の実務経験を5年以上有する者が実施すること。）。

(b) 環境放射能水準調査モニタリングポストの稼働調査

業務内容

環境放射能水準調査におけるモニタリングポスト（別表4を参照。296台を予定。）の稼働状況を、ウェブサイト及び監視システム等を用いて監視し、予定なく1時間以上「調整中」となったモニタリングポストについて、関係者へ通知し、原因・復旧予定・補填状況等の聞き取り調査を行い、原子力規制庁へ報告する。修理・点検等により事前に調整中となる連絡を受けた場合は、3.(5)4)に従い作業を行う。

また、不具合に関する連絡及び高線量アラート発生時等の偶発的事象については、関係者へ調査を依頼し、調査結果について原子力規制庁へ報告する。

3) 水準・陸域・海域モニタリング調査結果等の取りまとめ

【都道府県環境放射能水準調査結果のとりまとめ】

① 業務内容

47都道府県のモニタリングポストの毎日の空間線量率（毎月1回の1m高さでの実測定も含む）、及び47都道府県が毎月採取し測定する月間降下物、年一度に採取し測定する上水の測定結果を集計し、原子力規制庁のウェブサイトに公開するため、以下の作業を行う。

- a. データの集約、整理、確認、これらに附帯するグラフ及び図等を作成し、原子力規制庁の指定する様式に取りまとめる。
- b. 指定された時間までに公表用の資料を作成、提出する。
- c. 原子力規制庁担当者から調査データの確認及び作成した資料の承認を得る。その際に原子力規制庁担当者より、当庁への出頭による説明を求められた場合はそれに応じるものとする。
- d. 調査データの確認・承認を得る際に、原子力規制庁担当者から修正意見等があった場合は、当該事案について調整対応し修正内容を記録する。
- e. 資料の内容について、疑義や補足の必要がある場合は、現地担当者や原子力規制庁担当者等と連絡を取り合い、調査・調整に努めるものとする。
- f. 資料の取りまとめ、作成が必要となる公表用資料は、原子力規制庁及び関係機関が実施しているものを対象とする。

主な公表用資料は以下のとおり。

- i. 全国47都道府県の既設モニタリングポストにおける測定結果の1m高さの推計値及び実測値
「9—10時のモニタリングポストの測定値」及び「1m高さの値(推計)」
- ii. 全国47都道府県の既設モニタリングポストにおける測定結果の1m高さの推計値及び実測値
「1m高さの値」(サーベイメータによる実測)
(1m高さの空間線量率を測定している北海道、宮城、福島、埼玉、東京、静岡、愛知、京都、大阪、兵庫、奈良、島根、愛媛、佐賀、鹿児島を除く32県)
- iii. 環境放射能水準調査結果(月間降下物)
- iv. 環境放射能水準調査結果(上水(蛇口))

【陸上・海域モニタリング結果のとりまとめ】

① 業務内容

福島県内で行われている各種放射線及び放射能測定調査結果からの報告等を取りまとめ、原子力規制庁のウェブサイトにて公開するため、以下の作業を行う。

- a. データの集約、整理、確認、これらに付随するグラフ及び図等を作成し、原子力規制庁の指定する様式に取りまとめる。
- b. 指定された時間までに公表用の資料を作成、提出する。
- c. 原子力規制庁担当者から調査データの確認及び作成した資料の承認を得る。その際に原子力規制庁担当者より、当庁への出頭による説明を求められた場合はそれに応じるものとする。
- d. 調査データの確認・承認を得る際に、原子力規制庁担当者から修正意見等があった場合は、当該事案について調整対応し修正内容を記録する。
- e. 資料の内容について、疑義や補足の必要がある場合は、現地担当者や原子力規制庁担当者等と連絡を取り合い、調査・調整に努めるものとする。
- f. 陸域モニタリングに付随するマップの作成、修正及び更新を行う。
- g. 資料の取りまとめ、作成が必要となる公表用資料は、原子力規制庁及び関係機関が実施しているものを対象とする。

主な公表用資料は以下のとおり。

- i. ダストサンプリング、環境試料及び土壌モニタリングの測定結果
- ii. モニタリングカーを用いた固定測定点における空間線量率の測定結果
- iii. 簡易型線量計を用いた固定測定点における積算線量の測定結果(ガラスバッジを含む)
- iv. 東京電力福島第一原子力発電所周辺、太平洋沿岸・沖合、東京湾及び関連近隣県の近傍海域における海水及び海底土のモニタリング結果上記公表用資料作成に当たっては以下の作業内容に留意する。
 - a) 過去の公表資料(図表を含む)等との突合作業を行う。
 - b) 公表資料の内容作成時に必要となる情報等の収集・データ値変動の理由の裏付けに必要となる参考資料の収集及び作成を行う。
 - c) 受託者の作成した公表資料案を原子力規制庁担当者が確認及び評価するために必要となる参考資料を作成、提出及び保管を行う。
 - d) 公表資料及び参考資料を集約し提出する。
 - e) 必要に応じて、過去の公表資料等の修正及び差し替え作業に付随する一連の作業を行う。

- f) 上記の業務で発生するデータ記録類及び関連情報等の整理・保管、元データ及び作成資料に関し取りまとめたものの電子媒体及び紙媒体を原子力規制庁担当者へ提出する。
- g) その他、原子力規制庁との協議により定められた業務を行う。
- h) 上記のほか、必要に応じて原子力規制庁からの指示による調査結果等の取りまとめを行うものとする。

【共通】

② 必要なスキル等

- ・ 放射能及び放射線に関する基礎的な知識を有すること（放射線に係る業務の実務経験を1年以上有する者）。
- ・ データ解析の基礎的な知識（Excelの活用等）を有すること。
- ・ Surfer10(12)等の等高線・3D 地表マップ作成ツールを操作可能なこと。

③ その他

- ・ 公表用資料（資料に記載の注釈を含む）の作成にあたっては、原子力規制庁担当者の指示を受け、過去の公表資料との整合を取るとともに、原子力規制庁担当者の指示にしたがって、公表資料案の修正を行うこと。
- ・ 公表資料案の内容が過去の公表資料と整合が取れていることを示した資料について併せて作成の上、案とともに提出すること。
- ・ 公表用資料（受託者が作成し原子力規制庁担当者が確認した資料案に修正等が必要な場合には、当該修正を反映し完成させたもの）及びホームページ掲載用電子媒体の原子力規制庁担当者への提出にあたっては、原子力規制庁担当者の指示する提出期限を厳守すること。
- ・ 受託者の作成した公表資料案を原子力規制庁担当者が確認を行うために電子メール等により情報交換する必要があるため、受託者は当該やりとりを効率的に行うための改善について常に心掛け、具体的な方策を講じること。
- ・ 公表資料案等の作成にあたっては、原子力規制庁担当者等からの電話・FAX・電子メール等による連絡を常時受けられる体制とし、当該資料の修正等の指示に迅速に対応すること。
- ・ 公表資料等の作成に関し、上記に記載のない対応の要領等については、追加にて別途示すことがあるので、その際には対応すること。
- ・ 本仕様等に明記している作業内容等については、その内容によっては例外もあるので、詳細な点については原子力規制庁担当者の指示に従うこと。
- ・ 公表用資料の作成には英文を併記する必要があることから、当該翻訳作業を行うため、実用英語検定準1級程度の語学力を有する者を作業体制に含むものとする。
- ・ 本業務に関し、必要に応じ、資料等について原子力規制庁担当者から作成等の指示があった場合には対応すること。
- ・ 受託者の資料作成作業等の状況確認のため、必要に応じ事前連絡の上、原子力規制庁担当者が作業場所に立ち入る可能性がある点について了承すること。

4) ウェブサイトに掲載するメンテナンス情報の取りまとめ

原子力施設周辺に設置しているモニタリングポスト等の測定結果を一元的に原子力規制庁のウェブサイト（URL等、業務遂行に必要な情報については契約締結後、原子力規制庁より受託者に開示）で公開するにあたり、同ウェブサイトでのモニタリングポスト等の修理・点検等に係る情報を掲載するため、以下の作業を行う。

- a. 原子力施設に関係する自治体及び関係する機関（以下「関係自治体等」という。）より指定されたメールアドレスにモニタリングポスト等のメンテナンス情報

が届くため、その情報を整理し、取りまとめを行う。ウェブサイトに掲載するためのメンテナンス情報を整理したテキストの作成を行う。

- b. 作成したテキストの内容に疑義や補足の必要がある場合は、関係自治体等や原子力規制庁担当者と協議及び調整を行うこと。
- c. 作成したテキストをウェブサイトに掲載する際には原子力規制庁担当者の承認を得る。
- d. ウェブの管理者用システムにログインし、作成したテキスト（メンテナンス情報）をウェブサイトに反映し、同システム内のモニタリングポスト点検等に係るお知らせの更新を行う。なお、ウェブサイトへのログインや使用方法に関する情報は原子力規制庁が提供する。
- e. 上記の業務で発生する電子媒体及び紙媒体の情報については、整理・保管し、必要に応じ原子力規制庁担当者へ提出を行う。
- f. 上記のほか、必要に応じて原子力規制庁からの指示による作業及び取りまとめを行う。

4. 事業期間

(1) 実施期間

令和5年4月1日～令和6年3月31日

※ ただし、3.(1)3)及び4)の業務は、原子力規制庁の公表が平日のみのため、平日に実施すること。(平日は、月曜日から金曜日までの毎日を指し、原則として休日等(国民の祝日に関する法律(昭和23年法律第178号)に規定する休日及び12月29日から翌年の1月3日まで)は除く。

(2) 実施時間

24時間体制

※ ただし、「3.放射線量測定及び放射能分析結果の取りまとめ」の「(1)業務範囲のうち」、3)及び5)については、9時30分～18時15分(休憩時間:12時～13時の1時間以内)内に実施することとするが、公表の状況等により、必要に応じて実施期間に定める日時以外や時間外の作業を要請することがある。

5. 支出計画

別添1支出計画書(契約締結時に作成するもの)のとおり。

6. 提出書類

- (1) 実施要領書: 契約締結後速やかに、3部を提出すること。
業務分担、人員配置、実施計画、作業員数、班編成、報告様式等を含む。
- (2) 作業者名簿: 契約締結後速やかに、3部を提出すること。
変更のあった場合も変更後、速やかに提出すること。
- (3) 作業勤務体制表: 契約締結後速やかに、3部を提出すること。
変更のあった場合も変更後、速やかに提出すること。
- (4) 報告書等: 報告が必要となった時点で、随時提出すること。
- (5) 業務日誌: 月の初日から末日までをまとめて、規制庁の指示に基づき提出すること。
- (6) 成果報告書: 事業実施期間内に、1部を提出すること。
(別に、当該書類のデータを収納した電子媒体(DVD等)1式を提出すること)
- (7) 情報セキュリティ確保の書面: 受託業務の開始時に1部を提出すること。
(情報セキュリティ対策とその実施方法及び管理体制についての書面)

7. 提出場所

原子力規制庁長官官房 放射線防護グループ 監視情報課

8. その他

- (1) 受託者は、業務を実施することにより取得又は知り得た、当該業務に関する各種データ、情報及びその他全ての資料を原子力規制庁の外に持ち出して発表、公開、又は特定の第三者に提供してはならない。
- (2) 各業務に付随する管理的業務については、一般管理費から充当すること。
- (3) 受託者は、財団法人日本適合性認定協会又は海外の認定機関により認定された審査機関による ISO9001 の認証を有する若しくは、これらと同等の品質管理・向上の取組実績が証明できること。
- (4) 情報セキュリティの確保
 - a. 受託者は、受託業務の開始時に、受託業務に係る情報セキュリティ対策とその実施方法及び管理体制について原子力規制庁担当官に書面で提出すること。
 - b. 受託者は、原子力規制庁担当官から要機密情報を提供された場合には、委託業務の目的以外に利用しないこと。また当該情報の機密性の格付けに応じて適切に取り扱うための措置を講ずること。
 - c. 受託業務において受託者が作成する情報については、原子力規制庁担当官からの指示に応じて適切に取り扱うこと。
 - d. 受託業務において受託者が再委託をする場合は、再委託により生ずる脅威に対して、情報セキュリティを確保するための措置の実施を再委託先に担保させること。
 - e. 受託者は、原子力規制委員会情報セキュリティポリシーに準拠した情報セキュリティ対策の履行が不十分と見なされる時又は受託者において受託業務に係わる情報セキュリティ事故が発生したときは、必要に応じて原子力規制庁担当官の行う情報セキュリティ対策に関する監査を受け入れること。
 - f. 受託者は、原子力規制庁担当官から提供された要機密情報が業務終了等により不要になった場合には、確実に返却し又は廃棄すること。
また、受託業務において受託者が作成した情報についても、原子力規制庁担当官からの指示に応じて適切に廃棄すること。
 - g. 受託者は、また受託業務の終了時に、本業務で実施した情報セキュリティ対策を報告すること。

(参考) 原子力規制委員会情報セキュリティポリシー
<https://www.nra.go.jp/data/000129977.pdf>

- (5) 受託者は労働基準法、労働安全衛生法、その他法令上の責任及び作業員の規律、秩序及び風紀の維持に関する責任を負うものとする。
- (6) 受託者は業務の一部が法令等による立ち入り制限等のある区域で実施されることもあるため、当該作業員の放射線管理等を適切に行うこと。
- (7) 受託者は異常事態が発生した場合、原子力規制庁の指示に従い行動するものとする。
- (8) 受託者は利用を許可された機器、物品等の使用においては、滅失破損が生じないように管理を行うものとする。
- (9) 受託者は無償貸与を受けた物品（シンチレーションサーベイメータ等）について、常に正常な状態で使用できるよう、業務実施期間中において必要な点検・校正等を行うものとする。
- (10) 受託者は上記の各項目に従わないことにより生じた、原子力規制庁への損害及びその他の損害については、全ての責任を負うものとする。
- (11) 仕様書内に記載されている連絡・報告対象関係者は、変更される場合がある。
- (12) 詳細は別添2の提案書（受託者が作成するもの）による。この仕様書に記載されていない事項又は記載に関する疑義が生じた場合は、原子力規制庁と適宜協議を行い、決定するものとする。

以上

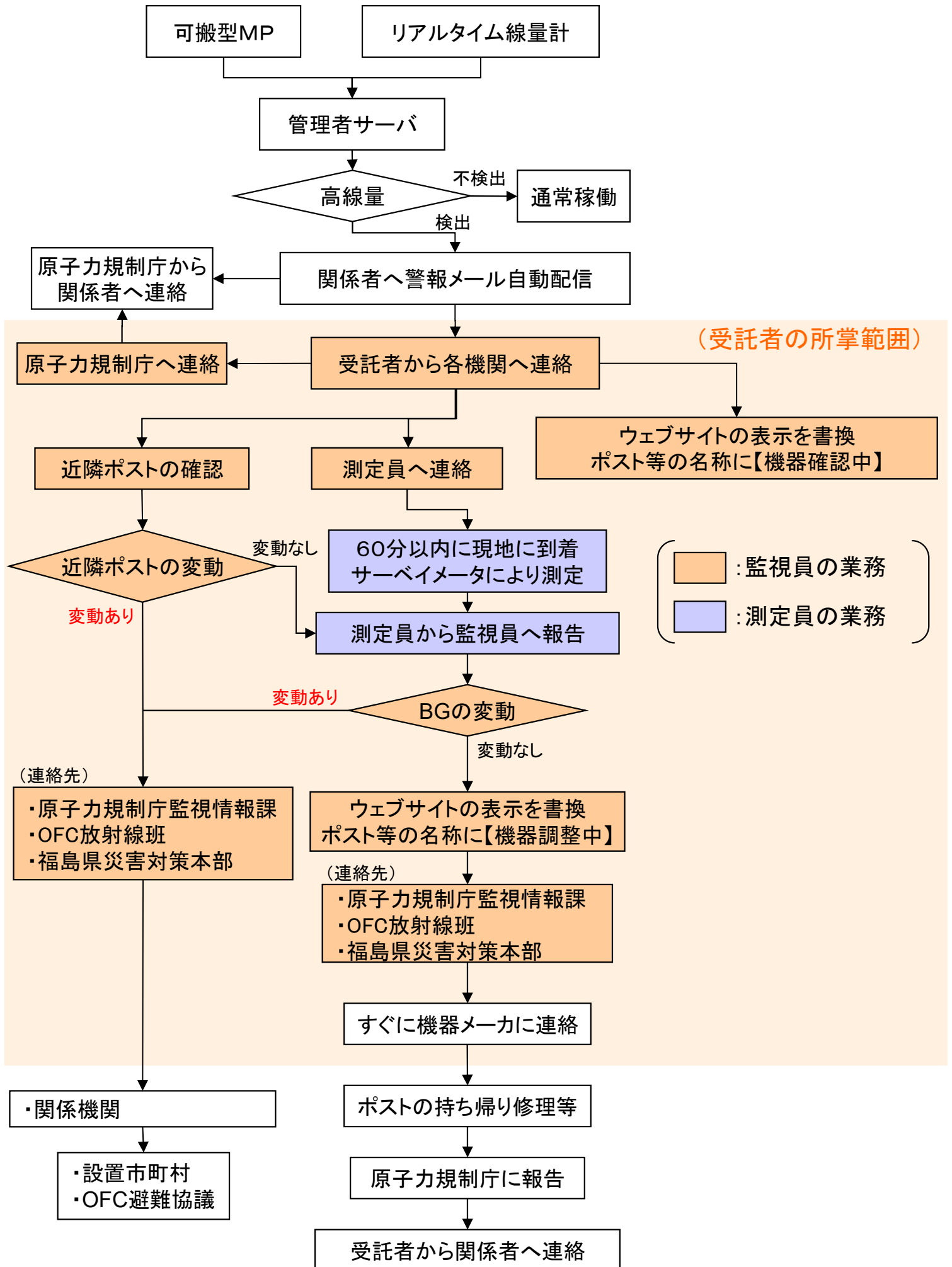

リアルタイム線量測定システムの所在場所一覧表

(別表1)

No.	管理番号	施設名	所在場所
1	100001	四季の里	福島市荒井字上鷲西1-1
2	100002	飯野学習センター	福島市飯野町字境川19番地の2
3	100003	清水学習センター	福島市御山字松川原5-1
4	100004	信夫山子供の森公園	福島市小金山2-1
5	100005	新浜公園	福島市新浜町1
6	100006	福島大学附属小学校	福島市新浜町4番6号
7	100007	桜の聖母学院小学校	福島市花園町4-8
8	100008	福島市松川学習センター	福島市松川町字桑原8
9	100009	清水児童センター	福島市南沢又字上河原21-1
10	100010	野田中央公園	福島市南中央二丁目18
11	100011	ふくしま北中央公園	福島市南矢野目字清水前33
12	100012	こむこむ館	福島市早稲町1-1
13	100013	福島市渡利学習センター	福島市渡利字岩崎町190
14	100014	福島市立月輪小学校	福島市鎌田字早津小屋12
15	100015	福島市立鎌田小学校	福島市丸子字石名田6
16	100016	福島市立吉井田小学校	福島市吉倉字桜内48
17	100017	福島市立余目小学校	福島市宮代字瘤石45
18	100018	福島市立御山小学校	福島市御山字長滝1-1
19	100019	福島市立荒井小学校	福島市荒井字新田1
20	100020	福島市立佐原小学校	福島市佐原字田中前24
21	100021	福島市立庭塚小学校	福島市在庭坂字薬師田19
22	100022	福島市立笹谷小学校	福島市笹谷字上町18
23	100023	福島市立野田小学校	福島市笹木野字町尻2
24	100024	福島市立三河台小学校	福島市三河南町17-7
25	100025	福島市立岡山小学校	福島市山口字上中田43
26	100026	福島市立平田小学校	福島市小田字本内26
27	100027	福島市立松川小学校	福島市松川町字南諏訪原31-1
28	100028	福島市立下川崎小学校	福島市松川町沼袋字戸ノ内832-3
29	100029	福島市立水原小学校	福島市松川町水原字戸ノ内31
30	100030	福島市立金谷川小学校	福島市松川町浅川字陳場21
31	100031	福島市立福島第三小学校	福島市松浪町3-46
32	100032	福島市立鳥川小学校	福島市上鳥渡字茶中40
33	100033	福島市立佐倉小学校	福島市上名倉字大光内1
34	100034	福島市立森合小学校	福島市森合字中谷地2-3
35	100035	福島市立福島第一小学校	福島市杉妻町1-24
36	100036	福島市立瀬上小学校	福島市瀬上町字一ノ坪28
37	100037	福島市立清明小学校	福島市清明町9-31
38	100038	福島市立大笹生小学校	福島市大笹生字緑田1

リアルタイム線量測定システムの所在場所一覧表

(別表1)

No.	管理番号	施設名	所在場所
39	100039	福島市立大森小学校	福島市大森字南中道4
40	100040	福島市立大波小学校	福島市大波字滝ノ入1
41	100041	福島市立庭坂小学校	福島市町庭坂字愛宕堂1-1
42	100042	福島市立福島第四小学校	福島市天神町11-31
43	100043	福島市立渡利小学校	福島市渡利字八幡町120
44	100044	福島市立水保小学校	福島市土船字原野町19-1
45	100045	福島市立土湯小学校	福島市土湯温泉町字菅沢48
46	100046	福島市立南向台小学校	福島市南向台二丁目36-1
47	100047	福島市立清水小学校	福島市南沢又字柳清水20
48	100048	福島市立矢野目小学校	福島市南矢野目字関端2-1
49	100049	福島市立飯坂小学校	福島市飯坂町字楼下1
50	100050	福島市立中野小学校	福島市飯坂町中野字東森23
51	100051	福島市立東湯野小学校	福島市飯坂町東湯野字尻明1
52	100052	福島市立湯野小学校	福島市飯坂町湯野字台7
53	100053	福島市立平野小学校	福島市飯坂町平野字石堂10
54	100055	福島市立青木小学校	福島市飯野町大字青木字松保6
55	100056	福島市立大久保小学校	福島市飯野町大字大久保字田端38
56	100057	福島市立飯野小学校	福島市飯野町大字明治字遠久内2
57	100058	福島市立福島第二小学校	福島市浜田町2-1
58	100059	福島市立杉妻小学校	福島市伏拝字沢口18
59	100060	福島市立平石小学校	福島市平石字長屋敷1-1
60	100061	福島市立蓬萊小学校	福島市蓬萊町4丁目2-1
61	100062	福島市立蓬萊東小学校	福島市蓬萊町7丁目1-1
62	100063	福島市立北沢又小学校	福島市北沢又字愛宕1
63	100064	福島市立立子山小学校	福島市立子山字仲森38-1
64	100066	飯盛1号公園	会津若松市一箕町大字八幡字牛ヶ墓302-45
65	100067	西部農村公園	会津若松市河東町代田字北畑396
66	100068	会津若松市北公民館	会津若松市高野町大字上高野字村前28
67	100069	会津若松ザベリ才学園小学校	会津若松市西栄町1-18
68	100070	会津総合運動公園わんぱく広場	会津若松市門田町大字御山字村上164
69	100071	会津若松市南公民館	会津若松市門田町大字中野字大道西13
70	100072	会津若松市立松長小学校	会津若松市一箕町松長四丁目9-2
71	100073	旧河東三小小学校(熊町・大野)	会津若松市河東町大田原字村中186
72	100074	会津若松市立河東学園小学校	会津若松市河東町南高野字金剛田1
73	100075	会津若松市立東山小学校	会津若松市慶山1丁目2-1
74	100077	会津若松市立永和小学校	会津若松市高野町大字上高野字村内43-1
75	100078	会津若松市立一箕小学校	会津若松市山見町220
76	100079	福島県立博物館	会津若松市城東町1番25号

リアルタイム線量測定システムの所在場所一覧表

(別表1)

No.	管理番号	施設名	所在場所
77	100080	会津若松市立城北小学校	会津若松市城北町2-1
78	100081	会津若松市立神指小学校	会津若松市神指町大字高瀬字大道東108-3
79	100082	会津若松市立城西小学校	会津若松市川原町4-1
80	100083	会津若松市立大戸小学校	会津若松市大戸町上三寄大豆田116
81	100084	会津若松市立鶴城小学校	会津若松市東栄町7
82	100085	会津若松市立日新小学校	会津若松市日新町7-40
83	100086	会津若松市立謹教小学校	会津若松市米代一丁目5-33
84	100087	会津若松市立荒館小学校	会津若松市北会津町下荒井字八幡前13
85	100088	会津若松市立川南小学校	会津若松市北会津町小松490-2
86	100089	会津若松市立湊小学校	会津若松市湊町大字共和字上馬渡171
87	100090	会津若松市立城南小学校	会津若松市門田町大字黒岩字大坪25-1
88	100091	会津若松市立門田小学校	会津若松市門田町大字中野字村前1-1
89	100092	会津若松市立小金井小学校	会津若松市門田町大字日吉字小金井48
90	100093	郡山カルチャーパーク	郡山市安積町成田字東丸山61
91	100094	郡山ユラックス熱海	郡山市熱海町熱海二丁目148番地の2
92	100095	中央児童公園	郡山市愛宕町13
93	100096	郡山市西部体育館	郡山市大槻町字漆棒48番地
94	100097	郡山ザベリオ学園小学校	郡山市大槻町字古屋敷102
95	100098	伊賀河原1号公園	郡山市富久山町久保田字伊賀河原
96	100099	大安場史跡公園	郡山市田村町大善寺字大安場160番地
97	100100	郡山駅西口第一駐輪場	郡山市燧田190
98	100101	郡山庭球場	郡山市町東一丁目245番地
99	100102	郡山市立美術館	郡山市安原町字大谷地130番地の2
100	100103	郡山市立東芳小学校	郡山市阿久津町字大闇250
101	100104	郡山市逢瀬行政センター河内連絡所	郡山市逢瀬町河内字西荒井156
102	100105	郡山市立河内小学校	郡山市逢瀬町河内字町東13-1
103	100106	郡山市立多田野小学校堀口分校	郡山市逢瀬町多田野字上古川林9-1
104	100107	郡山自然の家	郡山市逢瀬町多田野字中丸山46番地
105	100108	郡山市立多田野小学校	郡山市逢瀬町多田野字南大界1
106	100109	郡山市立安積第一小学校	郡山市安積町荒井字神明6-1
107	100110	郡山市立柴宮小学校	郡山市安積町荒井字万海7-1
108	100111	郡山市立安積第三小学校	郡山市安積町成田字北山崎18-3
109	100112	郡山市立永盛小学校	郡山市安積町日出山字新鍬14
110	100113	郡山市立開成小学校	郡山市開成3丁目14-7
111	100114	郡山市立喜久田小学校	郡山市喜久田町堀之内字上馬面3
112	100115	郡山市立桑野小学校	郡山市亀田1丁目36-17
113	100116	郡山市立湖南小学校	郡山市湖南町三代字京塚581-1
114	100117	郡山市立朝日が丘小学校	郡山市御前南四丁目1番地

リアルタイム線量測定システムの所在場所一覧表

(別表1)

No.	管理番号	施設名	所在場所
115	100118	郡山市立安積第二小学校	郡山市三穂田町川田字柿ノ木55
116	100119	郡山市立穂積小学校	郡山市三穂田町八幡字北山1-1
117	100120	郡山市立三和小学校	郡山市三穂田町富岡字柿ノ口14-1
118	100121	郡山市立桜小学校	郡山市字山崎5
119	100122	郡山市立小原田小学校	郡山市小原田4丁目5-18
120	100128	郡山市立赤木小学校	郡山市赤木町7-41
121	100129	郡山市立大槻小学校	郡山市大槻町字城の内120
122	100130	郡山市立小山田小学校	郡山市大槻町字六角26
123	100132	郡山市立海老根小学校	郡山市中田町海老根字櫛山150
124	100133	郡山市立宮城小学校	郡山市中田町高倉字宮ノ脇218-1
125	100134	郡山市立御館小学校	郡山市中田町中津川字町田前278
126	100135	郡山市保健所	郡山市朝日二丁目15-1
127	100136	郡山市立富田小学校	郡山市町東三丁目147
128	100137	郡山市立芳山小学校	郡山市長者2丁目8-24
129	100138	郡山市立薫小学校	郡山市鶴見担2丁目19-7
130	100139	郡山市立橘小学校	郡山市堤下町4-4
131	100140	郡山市立御代田小学校	郡山市田村町御代田字中林8
132	100141	郡山市立守山小学校	郡山市田村町守山字三の丸1
133	100142	郡山市田村行政センター高瀬連絡所	郡山市田村町上行合字宮耕地93-1
134	100143	郡山市立高瀬小学校	郡山市田村町上行合字良耕地22-3
135	100144	郡山市立谷田川小学校	郡山市田村町谷田川字北表21
136	100147	郡山市立桃見台小学校	郡山市桃見台12-3
137	100148	郡山市立金透小学校	郡山市堂前町5-21
138	100149	郡山市立高倉小学校	郡山市日和田町高倉字館腰25-3
139	100150	郡山市立日和田小学校	郡山市日和田町字日向19
140	100151	郡山市立安子島小学校	郡山市熱海町安子島字桜畑78-1
141	100152	郡山市立熱海小学校	郡山市熱海町高玉字樋口170
142	100154	郡山市立熱海小学校石筵分校	郡山市熱海町石筵字原田311-1
143	100155	郡山市立白岩小学校	郡山市白岩町字柿ノ口1-1
144	100156	郡山市立行健小学校	郡山市富久山町久保田字空谷地23-1
145	100157	郡山市立行徳小学校	郡山市富久山町久保田字三御堂143-1
146	100158	郡山市立明健小学校	郡山市富久山町八山田字大森新田70
147	100159	郡山市立行健第二小学校	郡山市富久山町八山田字八津11-2
148	100160	郡山市立小泉小学校	郡山市富久山町北小泉字清水50
149	100161	郡山市立富田西小学校	郡山市富田町字大十内85-5
150	100162	郡山市立富田東小学校	郡山市富田町字天神林36
151	100163	郡山市立大島小学校	郡山市並木4-10
152	100164	郡山市立片平小学校	郡山市片平町字小林3-1

リアルタイム線量測定システムの所在場所一覧表

(別表1)

No.	管理番号	施設名	所在場所
153	100165	郡山市立芳賀小学校	郡山市芳賀2丁目20-17
154	100166	郡山市上下水道局	郡山市豊田町1-4
155	100167	郡山市立大成小学校	郡山市鳴神2-55
156	100168	郡山市立緑ヶ丘第一小学校	郡山市緑ヶ丘東一丁目20-1
157	100169	いわき市立内町小学校	いわき市内郷内町水之出52
158	100170	いわき市草野心平記念文学館	いわき市小川町高萩字下夕道1-39
159	100171	いわき市三崎公園	いわき市小名浜下神白字大作
160	100172	いわき市暮らしの伝承郷	いわき市鹿島町下矢田字散野14-16
161	100173	いわき市考古資料館	いわき市常磐藤原町手道50-1
162	100174	いわき市21世紀の森公園	いわき市常磐水野谷町竜ヶ沢
163	100175	いわき市石炭化石館	いわき市常磐湯本町向田3-1
164	100176	いわき市アンモナイトセンター	いわき市大久町大久字鶴房147-2
165	100177	いわき駅前広場	いわき市平字田町1-27
166	100178	いわき芸術文化交流館付近	いわき市平字三崎1
167	100179	いわき市上荒川公園	いわき市平下荒川字南作100
168	100180	いわき市遠野オートキャンプ場	いわき市遠野町入遠野字越台97-1
169	100181	いわき市勿来の関公園	いわき市勿来町関田字永沢
170	100182	いわき市立錦東小学校	いわき市錦町鷺内64-5
171	100183	いわき市南の森スポーツパーク	いわき市錦町細谷102-58
172	100184	旧いわき市立差塩小学校	いわき市三和町差塩字道添37
173	100185	旧いわき市立永戸小学校	いわき市三和町渡戸字弓張木95
174	100186	いわき市立大野第二小学校	いわき市四倉町駒込字広畑11番地
175	100187	いわき市立好間第二小学校	いわき市好間町今新田字手倉2
176	100188	いわき市立上遠野小学校	いわき市遠野町上遠野字本町68
177	100189	いわき市立入遠野小学校	いわき市遠野町入遠野字前田142
178	100190	いわき市立久之浜第一小学校	いわき市久之浜町久之浜字糠塚15
179	100191	いわき海浜自然の家	いわき市久之浜町田之網字向山53番地
180	100192	いわき市立郷ヶ丘小学校	いわき市郷ヶ丘3丁目50-18
181	100193	いわき市立錦小学校	いわき市錦町鳥居東1
182	100194	いわき市立好間第一小学校	いわき市好間町上好間字馬場前28
183	100195	いわき市立好間第四小学校	いわき市好間町大利字戸作田60
184	100196	いわき市立好間第三小学校	いわき市好間町北好間字権現堂60
185	100197	いわき市立江名小学校	いわき市江名字天ヶ作130
186	100198	旧いわき市立永井小学校	いわき市三和町下永井字横山67
187	100199	いわき市立三和小学校	いわき市三和町下市萱字竹ノ内228番地
188	100200	旧いわき市立三阪小学校	いわき市三和町中三坂字腰巻28
189	100201	いわき市立菊田小学校	いわき市山田町林崎前46
190	100202	いわき市立大野第一小学校	いわき市四倉町玉山字林崎5

リアルタイム線量測定システムの所在場所一覧表

(別表1)

No.	管理番号	施設名	所在場所
191	100203	いわき市立大浦小学校	いわき市四倉町狐塚字松橋20
192	100204	いわき市立四倉小学校	いわき市四倉町字西4丁目3-3
193	100205	いわき市立鹿島小学校	いわき市鹿島町走熊字中島1
194	100206	いわき市立小川小学校	いわき市小川町上平字田ノ尻4
195	100207	いわき市立小玉小学校	いわき市小川町西小川字小玉27
196	100208	いわき市立汐見が丘小学校	いわき市小浜町西ノ作68
197	100209	いわき市立小名浜第二小学校	いわき市小名浜愛宕町3-2
198	100210	いわき市立小名浜第一小学校	いわき市小名浜岡小名字台ノ上1-1
199	100211	いわき市立小名浜第三小学校	いわき市小名浜住吉字浜宿1
200	100212	いわき市立小名浜東小学校	いわき市小名浜諏訪町37-1
201	100213	いわき市立小名浜西小学校	いわき市小名浜大原字小滝山3
202	100214	いわき市立磐崎小学校	いわき市常磐下湯長谷町勝善21
203	100215	いわき市立長倉小学校	いわき市常磐上湯長谷町上の台75
204	100216	いわき市立湯本第三小学校	いわき市常磐水野谷町竜ヶ沢230
205	100217	いわき市立湯本第一小学校	いわき市常磐湯本町栄田11
206	100218	いわき市立湯本第二小学校	いわき市常磐湯本町日渡17
207	100219	いわき市立藤原小学校	いわき市常磐藤原町班堂115-2
208	100220	いわき市立桶売小学校	いわき市川前町下桶売字久保田96番地の2
209	100221	いわき市立小白井小学校	いわき市川前町小白井字将監小屋101
210	100222	いわき市立川前小学校	いわき市川前町川前字中ノ萱25-1
211	100223	いわき市立川部小学校	いわき市川部町川原65-1
212	100224	いわき市立泉北小学校	いわき市泉町玉露字定田69
213	100225	いわき市立泉小学校	いわき市泉町字小山48-2
214	100226	いわき市立久之浜第二小学校	いわき市大久町大久字矢ノ目沢12
215	100227	いわき市立中央台東小学校	いわき市中央台高久二丁目24
216	100228	いわき市立中央台南小学校	いわき市中央台鹿島二丁目1番地の1
217	100229	いわき市立中央台北小学校	いわき市中央台飯野三丁目2番地の1
218	100230	旧いわき市立貝泊小学校	いわき市田人町貝泊字久子ノ内35
219	100231	いわき市立田人小学校	いわき市田人町黒田字中野12
220	100233	旧いわき市立田人第二小学校南大平分校	いわき市田人町南大平字坪内92
221	100234	旧いわき市立田人第二小学校	いわき市田人町旅人字和再松木平4
222	100235	いわき市立渡辺小学校	いわき市渡辺町田部字岸18
223	100236	いわき市立植田小学校	いわき市東田町向山3
224	100237	いわき市立宮小学校	いわき市内郷宮町竹之内30
225	100238	いわき市立御厩小学校	いわき市内郷御厩町2丁目121
226	100239	いわき市立高坂小学校	いわき市内郷高坂町台6
227	100240	いわき市立高野小学校	いわき市内郷高野町中倉82
228	100241	いわき市立綴小学校	いわき市内郷綴町秋山88

リアルタイム線量測定システムの所在場所一覧表

(別表1)

No.	管理番号	施設名	所在場所
229	100242	いわき市立白水小学校	いわき市内郷白水町川平76
230	100243	いわき市立平第五小学校	いわき市平下荒川字川前58
231	100244	いわき市立高久小学校	いわき市平下高久字原極64
232	100245	いわき市立草野小学校	いわき市平下神谷字宿25
233	100246	いわき市立平第四小学校	いわき市平下平窪字諸荷65
234	100247	いわき市立草野小学校絹谷分校	いわき市平絹谷字四反田24
235	100248	いわき市立平第三小学校	いわき市平字作町3丁目4-2
236	100249	いわき市立平第一小学校	いわき市平字揚土5
237	100250	いわき市立夏井小学校	いわき市平上大越字塚越1
238	100251	いわき市立赤井小学校	いわき市平赤井字田町49
239	100252	いわき市立平第六小学校	いわき市平中神谷字石脇22
240	100253	いわき市立平第二小学校	いわき市平字梅香町7-1
241	100254	いわき市立勿来第二小学校	いわき市勿来町関田和久70
242	100255	いわき市立勿来第一小学校	いわき市勿来町窪田伊賀屋敷1
243	100256	いわき市立勿来第三小学校	いわき市勿来町酒井北ノ内1
244	100257	白河市表郷総合運動公園	白河市表郷番沢字久ノ内
245	100258	城山公園	白河市郭内
246	100259	白河市大信総合運動公園	白河市大信上新城字原畑
247	100260	白河市東風の台運動公園	白河市東釜子字狐内
248	100261	白河市立みさか小学校	白河市みさか二丁目120
249	100262	白河市立関辺小学校	白河市関辺松並26
250	100263	白河市立白河第四小学校	白河市久田野豆柄山3
251	100264	白河市立白河第三小学校	白河市寺小路64-2
252	100265	白河市立白河第一小学校	白河市菖蒲沢41-1
253	100266	白河市立小田川小学校	白河市泉田池ノ上239
254	100269	白河市立信夫第一小学校	白河市大信中新城字愛宕山108-1
255	100270	白河市立五箇小学校	白河市田島165-2
256	100271	白河市立小野田小学校	白河市東下野出島字髪内195
257	100272	白河市立釜子小学校	白河市東釜子字西ノ内1
258	100273	文化財センター白河館まほろん	白河市白坂一里段86
259	100274	白河市立白河第五小学校	白河市白坂陣場317
260	100275	白河市立表郷小学校	白河市表郷金山字瀬戸原108
261	100276	白河中央中学校	白河市明戸72-5
262	100277	須賀川市文化センター	須賀川市牛袋町11
263	100278	須賀川市保健センター	須賀川市諏訪町67-1
264	100279	須賀川市民スポーツ広場	須賀川市中曾根60
265	100280	長沼体育館(長沼総合運動公園内)	須賀川市長沼字鹿之内2-3
266	100281	いわせグリーン球場	須賀川市畑田字荒池上30-1

リアルタイム線量測定システムの所在場所一覧表

(別表1)

No.	管理番号	施設名	所在場所
267	100282	須賀川市立阿武隈小学校	須賀川市古館70
268	100283	須賀川市立第二小学校	須賀川市弘法坦151
269	100284	須賀川市立白方小学校	須賀川市今泉字梅田181
270	100285	須賀川市立白江小学校	須賀川市大久保字室貫26
271	100286	須賀川市立大東小学校	須賀川市大字雨田字芳ヶ平72
272	100287	須賀川市立小塩江小学校	須賀川市大字塩田字作田1
273	100288	須賀川市立柏城小学校	須賀川市大字滑川字東町127
274	100289	須賀川市立小中一貫教育校稲田学園	須賀川市大字岩淵字岡谷地1
275	100290	須賀川市立大東小学校上小山田分校	須賀川市大字上小山田字小林10
276	100291	須賀川市立仁井田小学校	須賀川市大字仁井田字長者井戸111-1
277	100292	須賀川市立西袋第二小学校	須賀川市大字袋田字小田切21
278	100293	須賀川市立大森小学校	須賀川市大字狸森字杉内90
279	100294	須賀川市立第三小学校	須賀川市朝日田53
280	100295	須賀川市立長沼小学校	須賀川市長沼字殿町85
281	100296	須賀川市立西袋第一小学校	須賀川市日向町115
282	100297	須賀川市立長沼東小学校	須賀川市榊衝字下沖58
283	100298	喜多方市プラザ文化センター	喜多方市字押切二丁目1番地
284	100299	喜多方市塩川公民館	喜多方市塩川町字身神325-2
285	100300	喜多方市立堂島小学校	喜多方市塩川町四奈川字西鑑沼2076-1
286	100301	喜多方市立塩川小学校	喜多方市塩川町字東栄町2丁目1-1
287	100302	喜多方市立姥堂小学校	喜多方市塩川町小府根字曾谷田151-1
288	100303	喜多方市立駒形小学校	喜多方市塩川町中屋沢字竹屋丙32-1
289	100304	喜多方市立関柴小学校	喜多方市関柴町三津井字下政所850
290	100305	喜多方市立第三小学校	喜多方市岩月町喜多方字林崎591-1
291	100306	喜多方市立熊倉小学校	喜多方市熊倉町熊倉字クネ添1433
292	100307	喜多方市立慶徳小学校	喜多方市慶徳町豊岡字今町381
293	100308	喜多方市立高郷小学校	喜多方市高郷町上郷字堀田戊287
294	100309	喜多方市立山都小学校	喜多方市山都町字上ノ原道西905-2
295	100310	喜多方市立第一小学校	喜多方市字水上6868
296	100311	喜多方市立第二小学校	喜多方市字六百苺7373
297	100312	喜多方市立松山小学校	喜多方市松山町村松字大坪1943-1
298	100313	喜多方市立上三宮小学校	喜多方市上三宮町上三宮字下松原2561-1
299	100314	喜多方市立加納小学校	喜多方市熱塩加納町加納字西土合甲1325
300	100315	喜多方市立熱塩小学校	喜多方市熱塩加納町山田字堂の下甲1613
301	100316	喜多方市立豊川小学校	喜多方市豊川町一井字八百苺688
302	100317	相馬市光陽パークゴルフ場管理棟	相馬市光陽四丁目2-5
303	100318	相馬市立図書館(振興公社振興ビル)	相馬市塚ノ町65-16
304	100319	道の駅そうま体験実習館	相馬市日下石字金谷74-1

リアルタイム線量測定システムの所在場所一覧表

(別表1)

No.	管理番号	施設名	所在場所
305	100320	相馬市立磯部小学校	相馬市磯部字上ノ台467-2
306	100321	相馬市立玉野小学校	相馬市玉野字町74
307	100322	相馬市立山上小学校	相馬市山上字柳下32-2
308	100323	相馬市立飯豊小学校	相馬市大曲字天神前42
309	100324	相馬市立大野小学校	相馬市大坪字東畑7
310	100325	相馬市立桜丘小学校	相馬市中村字桜ヶ丘179
311	100326	相馬市立中村第一小学校	相馬市中村字大手先1
312	100327	相馬市立八幡小学校	相馬市坪田字清水前9-3
313	100328	相馬市立日立木小学校	相馬市日下石字神明前14
314	100329	相馬市立中村第二小学校	相馬市尾浜字細田1
315	100330	岩代図書館	二本松市小浜字藤町242
316	100331	旧二本松市立下川崎小学校	二本松市下川崎字三島台1
317	100332	東和公民館	二本松市針道字上台132
318	100333	二本松図書館	二本松市本町1-102
319	100334	安達公民館	二本松市油井字濡石3-1
320	100335	二本松市立塩沢小学校	二本松市塩沢町1丁目238-1
321	100336	二本松市立二本松北小学校	二本松市郭内1丁目1
322	100337	二本松市立安達太良小学校	二本松市岳温泉1丁目177-1
323	100338	二本松市立二本松南小学校	二本松市亀谷2丁目123
324	100339	二本松市立原瀬小学校	二本松市原セ才木380
325	100340	二本松市立渋川小学校	二本松市渋川字神明森27
326	100341	二本松市立石井小学校	二本松市小高内3
327	100342	二本松市立小浜小学校	二本松市小浜字藤町100
328	100343	二本松市立川崎小学校	二本松市上川崎字上種田1
329	100344	二本松市立東和小学校	二本松市針道字大町西46
330	100345	二本松市立新殿小学校	二本松市西新殿字永作10
331	100346	二本松市立岳下小学校	二本松市大壇175-1
332	100347	二本松市立大平小学校	二本松市竹ノ内22-1
333	100348	二本松市立杉田小学校	二本松市中江195-1
334	100349	二本松市立旭小学校	二本松市田沢字鳥上44
335	100350	二本松市立油井小学校	二本松市油井字台5
336	100351	あぶくま洞	田村市滝根町菅谷字東釜山1
337	100352	殿上観光牧場スカイパレスときわ	田村市常葉町山根字殿上160
338	100353	田村市総合運動公園	田村市船引町船引字遠表400
339	100354	グリーンパーク都路草原の家やすらぎ	田村市都路町岩井沢字北向185-1
340	100355	田村市立関本小学校	田村市常葉町小檜山字梅ノ木下30
341	100356	田村市立常葉小学校	田村市常葉町常葉字上野130
342	100357	田村市立西向小学校	田村市常葉町西向字屋形94

リアルタイム線量測定システムの所在場所一覧表

(別表1)

No.	管理番号	施設名	所在場所
343	100358	田村市立芦沢小学校	田村市船引町芦沢字大越293
344	100359	田村市立緑小学校	田村市船引町上移字根岸10
345	100360	田村市立瀬川小学校	田村市船引町新館字軽井沢746
346	100361	旧田村市立石森小学校	田村市船引町石森字館108
347	100362	田村市立船引小学校	田村市船引町船引字南元町1
348	100363	田村市立美山小学校	田村市船引町北鹿又字後和田30
349	100364	田村市立船引南小学校	田村市船引町堀越字丸森2
350	100365	田村市立要田小学校	田村市船引町要田字要田15
351	100367	田村市大越農村婦人の家	田村市大越町下大越字中田88
352	100368	田村市立大越小学校	田村市大越町上大越字元池70
353	100369	田村市立広瀬小学校	田村市滝根町広瀬字山ノ下106
354	100370	田村市立滝根小学校	田村市滝根町神俣字弥五郎内28
355	100371	田村市菅谷屋内ゲートボール場駐車場	田村市滝根町菅谷字入水544-1
356	100372	田村市立岩井沢小学校	田村市都路町岩井沢字中作76
357	100373	田村市立古道小学校	田村市都路町古道字北町24
358	100374	鹿島生涯学習センター	南相馬市鹿島区寺内字迎田22-1
359	100375	南相馬市立中央図書館	南相馬市原町区旭町二丁目7-1
360	100376	ひがし生涯学習センター	南相馬市原町区高見町二丁目30-1
361	100377	ひばり生涯学習センター	南相馬市原町区本陣前三丁目60-2
362	100378	南相馬市立太田小学校	南相馬市原町区益田字塩釜236
363	100379	南相馬市立高平小学校	南相馬市原町区下北高平字古館22
364	100380	南相馬市立原町第二小学校	南相馬市原町区橋本町1丁目101
365	100381	南相馬市立原町第三小学校	南相馬市原町区上町1丁目13
366	100382	南相馬市立石神第二小学校	南相馬市原町区大木戸字西原1
367	100383	南相馬市立大甕小学校	南相馬市原町区大甕字鶴蒔8
368	100384	南相馬市立原町第一小学校	南相馬市原町区東町2丁目66
369	100385	南相馬市立石神第一小学校	南相馬市原町区北長野字北原田288
370	100386	南相馬市立鹿島小学校	南相馬市鹿島区鹿島字広町13
371	100387	南相馬市立八沢小学校	南相馬市鹿島区南屋形字北原32
372	100388	南相馬市立上真野小学校	南相馬市鹿島区浮田字一丁田81
373	100389	伊達学習交流館	伊達市北後22番地1
374	100390	伊達ふれあいセンター	伊達市箱崎川端7番地
375	100391	伊達市保原中央公民館	伊達市保原町字宮下111番地4
376	100392	保原総合公園	伊達市保原町大泉字宮脇265番地
377	100393	梁川中学校	伊達市梁川町字菖蒲沢141番地6
378	100395	伊達市立月館小学校	伊達市月館町布川字西原6
379	100396	伊達市立伊達小学校	伊達市字館ノ内20
380	100397	伊達市立東小学校	伊達市伏黒字土井ノ内42

リアルタイム線量測定システムの所在場所一覧表

(別表1)

No.	管理番号	施設名	所在場所
381	100398	桃陵中学校	伊達市保原町字豊田1番地の1
382	100399	松陽中学校	伊達市保原町大柳字向山1
383	100400	伊達市立柱沢小学校	伊達市保原町所沢字東畑100
384	100401	伊達市立上保原小学校	伊達市保原町上保原字無苦代内11
385	100402	伊達市立大田小学校	伊達市保原町大泉字前原内111
386	100403	伊達市立富成小学校	伊達市保原町富沢字羽山5-3
387	100404	伊達市立粟野小学校	伊達市梁川町粟野字沼頭28
388	100405	伊達市立五十沢小学校	伊達市梁川町五十沢字宮下90-4
389	100406	伊達市立山舟生小学校	伊達市梁川町山舟生字高倉61
390	100407	伊達市立梁川小学校	伊達市梁川町北本町21-1
391	100408	伊達市立富野小学校	伊達市梁川町舟生字沢口20
392	100409	伊達市立堰本小学校	伊達市梁川町新田字南荒野33
393	100410	伊達市国見町大枝学校組合立大枝小学校	伊達市梁川町東大枝字東荒田2
394	100411	伊達市立白根小学校	伊達市梁川町白根字馬場10
395	100412	伊達市立小国小学校	伊達市靈山町下小国字中島26-1
396	100413	伊達市立掛田小学校	伊達市靈山町掛田字高ノ上2
397	100414	伊達市立石田小学校	伊達市靈山町石田字的場6
398	100415	伊達市立泉原小学校	伊達市靈山町泉原字米田5
399	100416	伊達市立大石小学校	伊達市靈山町大石字三ノ輪27
400	100417	白沢公民館	本宮市白沢字堤崎500
401	100418	本宮市市民元氣いきいき応援プラザえぽか	本宮市本宮字千代田60-1
402	100419	本宮市中央公民館	本宮市本宮字矢来39-1
403	100420	本宮市立糠沢小学校	本宮市白沢糠沢字原23
404	100421	本宮市立白岩小学校	本宮市白沢白岩字馬場193-1
405	100422	本宮市立和田小学校	本宮市白沢和田字学校前1
406	100423	本宮市立本宮小学校	本宮市本宮字館ノ越48
407	100424	本宮市立本宮まゆみ小学校	本宮市本宮字舞台1
408	100425	本宮市立岩根小学校	本宮市本宮大字岩根字下年神12
409	100426	本宮市立五百川小学校	本宮市本宮大字荒井字西畑1-1
410	100427	桑折駅前広場	桑折町南半田六角
411	100428	桑折町立醸芳小学校	桑折町字桑島三2-8
412	100429	桑折町立伊達崎小学校	桑折町大字下郡字細町1
413	100430	桑折町立睦合小学校	桑折町大字成田字堰上46-3
414	100431	桑折町立半田醸芳小学校	桑折町大字南半田字上田町5
415	100432	国見町観月台文化センター	国見町大字藤田字観月台15
416	100433	国見町立小坂小学校	国見町大字小坂字台14
417	100434	国見町立くにみ幼稚園(旧森江野小学校)	国見町大字森山字太田川36
418	100435	国見町大木戸ふれあいセンター	国見町大字大木戸字新田原3番地

リアルタイム線量測定システムの所在場所一覧表

(別表1)

No.	管理番号	施設名	所在場所
419	100436	国見町立国見小学校	国見町大字藤田字町尻1-2
420	100437	川俣町中央公民館	川俣町字樋ノ口11
421	100438	川俣町立川俣小学校	川俣町字宮前36
422	100439	川俣町立川俣南小学校	川俣町字川原田46
423	100440	川俣町立福田小学校	川俣町大字羽田字山ノ坊15
424	100441	川俣町立富田小学校	川俣町大字鶴沢字林山18
425	100442	川俣町立飯坂小学校	川俣町飯坂字南古堂道内5
426	100443	大玉村立玉井小学校	大玉村玉井字細田28-3
427	100444	大玉村産業振興センター(ふれあい広場)	大玉村大山字新田10-1
428	100445	大玉村立大山小学校	大玉村大山字谷地1
429	100446	鏡石町立第一小学校	鏡石町中央1
430	100447	鏡石町立第二小学校	鏡石町豊郷中238
431	100448	鳥見山公園	鏡石町緑町199
432	100449	へるすびあ	天栄村大字下松本字東田23
433	100450	天栄村立大里小学校	天栄村大字大里字畑田25
434	100451	天栄村立湯本小学校	天栄村大字田良尾字野仲36
435	100452	天栄村立広戸小学校	天栄村大字飯豊字新山28
436	100453	天栄村立牧本小学校	天栄村大字牧之内字文舎35
437	100454	大川ふるさと公園	下郷町大字沢田字下林1888
438	100455	下郷町立旭田小学校	下郷町大字塩生字金堀場1935-1
439	100456	下郷町立江川小学校	下郷町大字湯野上字杉ノ内乙548
440	100457	下郷町立檜原小学校	下郷町大字豊成字山崎6407-2
441	100459	檜枝岐村立檜枝岐小学校	檜枝岐村字下ノ原939
442	100460	只見町青少年旅行村いこいの森	只見町大字只見字向山2832
443	100461	只見町立朝日小学校	只見町大字黒谷字九日田230-1
444	100462	只見町立明和小学校	只見町大字小林字上照岡1336
445	100463	只見町立只見小学校	只見町大字只見字上の原1735-1
446	100465	南会津町立荒海小学校	南会津町関本字大道上495
447	100467	南会津町立南郷小学校	南会津町山口字舟場916
448	100468	南会津町立館岩小学校	南会津町松戸原3
449	100470	南会津町立田島第二小学校	南会津町長野字於三段340
450	100471	南会津町立田島小学校	南会津町田島字会下甲3316
451	100472	御蔵入交流館	南会津町田島字宮本東22
452	100473	南会津町立檜沢小学校	南会津町福米沢字宮ノ前1380
453	100474	北塩原村民体育館	北塩原村大字北山字村東150
454	100475	北塩原村立さくら小学校	北塩原村大字大塩字下六郎屋敷2134
455	100476	北塩原村立裏磐梯小学校	北塩原村大字桧原字剣ヶ峯1093-732
456	100477	さゆり公園管理棟	西会津町登世島字西林乙2529-10

リアルタイム線量測定システムの所在場所一覧表

(別表1)

No.	管理番号	施設名	所在場所
457	100478	西会津町立奥川小学校	西会津町奥川大字飯里字上ノ原37
458	100479	西会津町立群岡小学校	西会津町群岡字外城甲850
459	100480	西会津町立新郷小学校	西会津町新郷大字笹川字上ノ原道上5780
460	100481	道の駅にしあいづ 交流物産館「よりっせ」	西会津町野沢字下條乙1969-26
461	100482	西会津町立西会津小学校	西会津町尾野本字新森野66
462	100483	磐梯町中央公民館	磐梯町大字磐梯字仁渡1018
463	100484	磐梯町立磐梯第二小学校	磐梯町大字大谷字屋敷前33
464	100485	磐梯町立磐梯第一小学校	磐梯町大字磐梯字水口2528
465	100486	亀ヶ城公園	猪苗代町字鶴田141-2
466	100487	猪苗代町立猪苗代小学校	猪苗代町字茶園5770
467	100488	猪苗代町立翁島小学校	猪苗代町大字三ツ和字家北906
468	100489	猪苗代町立吾妻小学校	猪苗代町大字蚕養字中島乙592-3
469	100490	猪苗代町立千里小学校	猪苗代町大字千代田字前田甲312-1
470	100491	猪苗代町立緑小学校	猪苗代町大字中小松字狐川原甲1566-1
471	100492	猪苗代町立長瀬小学校	猪苗代町大字八幡字山神374-2
472	100493	会津坂下町高寺コミュニティセンター	会津坂下町大字片門字宮ノ下1900
473	100494	会津坂下町立坂下南小学校	会津坂下町字石田甲650
474	100495	会津坂下町若宮コミュニティセンターグランド	会津坂下町大字牛川字寿ノ宮1715
475	100496	会津坂下町広瀬コミュニティセンター	会津坂下町大字青木字青木139
476	100497	会津自然の家	会津坂下町大字八日沢字西東山4495番地の1
477	100498	子育てふれあい交流センター	会津坂下町大字福原字福川原913
478	100499	ユースピアゆがわ	湯川村大字清水田字長瀬1
479	100500	湯川村立笈川小学校	湯川村大字笈川字館24
480	100501	湯川村立勝常小学校	湯川村大字勝常字堂後827
481	100502	柳津町森林公園管理棟	柳津町大字柳津字堂森山甲2440
482	100503	柳津町立西山小学校	柳津町大字砂子原字居平316
483	100504	柳津町立柳津小学校	柳津町大字柳津字上村道上乙1580
484	100505	三島町生涯学習センター	三島町大字西方字上原3580
485	100506	金山町民体育館	金山町大字中川字沖根原1233-2
486	100507	金山町立横田小学校	金山町大字横田字上原1070
487	100508	金山町立金山小学校	金山町大字川口字馬場324
488	100511	宮川いこいの河畔緑地公園	会津美里町字宮林
489	100512	会津美里町立高田小学校	会津美里町字法幢寺南甲3505
490	100513	会津美里町立本郷小学校	会津美里町字本郷道上34
491	100514	会津美里町立本郷第二小学校	会津美里町大石字日影3238-11
492	100515	会津美里町立新鶴小学校	会津美里町鶴野辺字北三百刈775
493	100516	会津美里町立宮川小学校	会津美里町富川字上中川161-1
494	100517	大平アメニティ広場	西郷村大字小田倉字大平87

リアルタイム線量測定システムの所在場所一覧表

(別表1)

No.	管理番号	施設名	所在場所
495	100518	西郷村立羽太小学校	西郷村大字羽太字新宿52
496	100519	西郷村立熊倉小学校	西郷村大字熊倉字折口原33-1
497	100520	西郷村立小田倉小学校	西郷村大字小田倉字原中189
498	100521	西郷村保健福祉センター	西郷村小田倉上川向76-1
499	100522	西郷村立米小学校	西郷村大字米字向山59-1
500	100523	泉崎村資料館	泉崎村大字泉崎字館24番9
501	100524	泉崎村立泉崎第一小学校	泉崎村大字泉崎字高屋原71
502	100525	泉崎村立泉崎第二小学校	泉崎村大字北平山字新田東山48-2
503	100526	童里夢公園なかじま	中島村大字滑津字中ツ島33-1
504	100527	中島村立滑津小学校	中島村大字滑津字羽黒前2
505	100528	中島村立吉子川小学校	中島村大字二子塚字家来47
506	100529	矢吹町立善郷小学校	矢吹町小松384-2
507	100530	矢吹町立三神小学校	矢吹町神田西130-2
508	100531	大池公園	矢吹町大池(大池公園)
509	100532	矢吹町立矢吹小学校	矢吹町中町100
510	100533	矢吹町立中畑小学校	矢吹町中畑329
511	100534	棚倉町保健福祉センター	棚倉町大字棚倉字中居野68-1
512	100535	棚倉町立山岡小学校	棚倉町大字岡田字上ノ内92
513	100536	棚倉町立近津小学校	棚倉町大字下山本字桃木田34
514	100537	棚倉町立社川小学校	棚倉町大字逆川字山梨子山19
515	100538	棚倉町立高野小学校	棚倉町大字山際字仙石103
516	100539	棚倉町立棚倉小学校	棚倉町大字棚倉字北町118-1
517	100540	矢祭町山村開発センター	矢祭町大字小田川字春田16-1
518	100541	旧矢祭町立下関河内小学校	矢祭町大字下関河内字天神前58
519	100542	旧矢祭町立関岡小学校	矢祭町大字関岡字橋場8
520	100543	旧矢祭町立石井小学校	矢祭町大字中石井字御殿河原1
521	100544	矢祭町立矢祭小学校	矢祭町大字東館字下上野内10
522	100545	旧矢祭町立内川小学校	矢祭町大字内川字トキノス25
523	100546	埴町児童公園	埴町大字埴字栄町
524	100547	埴町立常豊小学校	埴町大字常世北野字八幡120
525	100549	埴町立笹原小学校	埴町大字川上字馬場77
526	100550	埴町立埴小学校	埴町大字台宿字下川原5
527	100551	埴町立片貝小学校矢塚分校	埴町大字那倉字滝ノ入国有林94 林班ヨ小班
528	100553	鮫川村農業者トレーニングセンター	鮫川村大字赤坂中野字宿ノ入64
529	100554	鮫川村立鮫川小学校	鮫川村大字赤坂中野字道少田86
530	100555	鮫川村立青生野小学校	鮫川村大字渡瀬字青生野7
531	100556	石川町保健センター	石川町字渡里沢37-5
532	100557	石川町立石川小学校	石川町双里川向2-1

リアルタイム線量測定システムの所在場所一覧表

(別表1)

No.	管理番号	施設名	所在場所
533	100558	石川町立野木沢小学校	石川町大字曲木字燈籠場5
534	100561	石川町立沢田小学校	石川町大字沢井字上ノ原75
535	100565	たまかわ文化体育館駐車場	玉川村大字小高字大谷地88
536	100566	玉川村立玉川第一小学校	玉川村大字小高字中村前50
537	100567	玉川村立川辺小学校	玉川村大字川辺字館171
538	100568	玉川村立須釜小学校	玉川村大字南須釜字堂ノ内200
539	100569	ジュピアランドひらた	平田村大字蓬田新田字蓬田缶
540	100570	平田村役場	平田村大字永田字切田116
541	100571	平田村立蓬田小学校	平田村大字上蓬田字上宿1
542	100573	平田村立小平小学校	平田村大字北方字蛇石59
543	100574	浅川町保健センター	浅川町大字浅川字大明塚114の28
544	100575	浅川町立山白石小学校	浅川町大字山白石字本内230
545	100576	浅川町立浅川小学校	浅川町大字浅川字荒町108
546	100577	浅川町立里白石小学校	浅川町大字里白石字寺ノ前118
547	100578	古殿町健康管理センター	古殿町大字松川字横川94-1
548	100579	古殿町立古殿小学校	古殿町大字田口字寺前208-1
549	100580	三春町立三春小学校	三春町字大町157
550	100581	三春町役場脇駐車場	三春町字大町1-2
551	100582	三春町立御木沢小学校	三春町字樋ノ口111
552	100583	三春町立中郷小学校	三春町大字柴原字神久保235
553	100584	三春町立中妻小学校	三春町大字沼沢字神ノ上139
554	100585	三春町立岩江小学校	三春町大字上舞木字大谷ツ24
555	100587	三島町立三島小学校	三島町大字宮下字建堀1846
556	100588	小野町民体育館	小野町大字小野新町字美売65-1
557	100589	小野町立夏井第一小学校	小野町大字夏井字太子堂60
558	100590	小野町立小野新町小学校	小野町大字小野新町字万景43
559	100591	小野町立飯豊小学校	小野町大字飯豊字浮内46
560	100593	小野町立浮金小学校	小野町大字浮金字林内177
561	100594	亀ヶ崎地区集会所	広野町折木字上原159-1
562	100595	すわの杜公園	川内村大字下川内字坂シ内
563	100596	川内村立川内小学校	川内村大字上川内字沼畑125
564	100597	新地町総合公園(こどもの森)	新地町駒ヶ嶺字原245-1
565	100598	新地町立駒ヶ嶺小学校	新地町駒ヶ嶺字新町前52
566	100599	新地町立福田小学校	新地町大字福田字中里16
567	100600	新地町立新地小学校	新地町谷地小屋字愛宕1
568	100602	福島市立ふくしま東幼稚園	福島市松浪町3-46
569	100603	福島市立ふくしま西幼稚園	福島市天神町12-32
570	100604	福島市立森合幼稚園	福島市森合字谷地3-2

リアルタイム線量測定システムの所在場所一覧表

(別表1)

No.	管理番号	施設名	所在場所
571	100605	福島市立渡利幼稚園	福島市渡利字八幡町120
572	100606	福島市立杉妻幼稚園	福島市伏拝字沢口18
573	100607	福島市立ほうらい幼稚園	福島市蓬莱町7-1-2
574	100608	福島市立清水幼稚園	福島市南沢又字柳清水20
575	100609	福島市立北沢又幼稚園	福島市北沢又字愛宕1
576	100610	福島市立岡山幼稚園	福島市山口字上中田43
577	100611	福島市立大笹生幼稚園	福島市大笹生字中南25-3
578	100612	福島市立笹谷幼稚園	福島市笹谷字上町18
579	100613	福島市立佐倉幼稚園	福島市上名倉字下田16
580	100614	福島市立おおとり幼稚園	福島市飯坂町字桜下1-1
581	100617	福島市立まつかわ西幼稚園	福島市松川町字稲荷17-1
582	100618	福島市立金谷川幼稚園	福島市松川町浅川字大古内16-1
583	100619	福島市立まつかわ東幼稚園	福島市松川町沼袋字戸ノ内832の2
584	100620	福島市平田幼稚園	福島市小田字東覚寺22-1
585	100621	福島市立庭塚幼稚園	福島市在庭坂字薬師田14-3
586	100622	福島市立飯野幼稚園	福島市飯野町大字飯野字経壇46-5
587	100623	曲松団地公園	福島市御山山田30-4
588	100624	由添団地(10号棟)公園	福島市中央3-46
589	100625	福島文化幼稚園	福島市宮町3-19
590	100626	福島文化瀬上幼稚園	福島市瀬上町字桜町1-7-3
591	100627	福島文化笹谷幼稚園	福島市笹谷字大谷地16
592	100628	めばえ幼稚園	福島市南沢又字下番匠田11-3
593	100629	福島めばえ幼稚園	福島市南矢野目字桜内41-4
594	100632	みその幼稚園	福島市方木田字永樋15-11
595	100633	福島愛隣幼稚園	福島市荒井字弁天前28-3
596	100634	さくら幼稚園	福島市松川町字東長檀19-17
597	100635	福島わかば幼稚園	福島市笹木野字中西裏19-11
598	100636	飯坂恵泉幼稚園	福島市飯坂町湯野字八卦下1-7
599	100637	福島わかくさ幼稚園	福島市仁井田字中門11-1
600	100639	福島ルンビニー幼稚園	福島市大森字南中道47-1
601	100642	福島市立福島第一中学校	福島市南町480
602	100643	福島市立福島第二中学校	福島市桜木町5-20
603	100644	福島市立福島第三中学校	福島市古川44-2
604	100645	福島市立福島第四中学校	福島市南平5-8
605	100646	福島市立岳陽中学校	福島市須川町1-33
606	100647	福島市立渡利中学校	福島市渡利字平内町106
607	100648	福島市立信陵中学校	福島市笹谷字島原2
608	100649	福島市立北信中学校	福島市鎌田字御飯屋20

リアルタイム線量測定システムの所在場所一覧表

(別表1)

No.	管理番号	施設名	所在場所
609	100650	福島市立立子山中学校	福島市立子山字大稲場20
610	100651	福島市立西信中学校	福島市上名倉字道上6
611	100652	福島市立大鳥中学校	福島市飯坂町字館11
612	100653	福島市立平野中学校	福島市飯坂町平野字館ノ前3-3
613	100654	福島市立西根中学校	福島市飯坂町湯野字大平2
614	100655	福島市立茂庭中学校	福島市飯坂町茂庭字岡畑9
615	100656	福島市立松陵中学校	福島市松川町字上桜内3-4
616	100657	福島市立信夫中学校	福島市大森字南内町31-1
617	100658	福島市立蓬萊中学校	福島市蓬萊町5-14-1
618	100659	福島市立吾妻中学校	福島市町庭坂原田8
619	100660	福島市立野田中学校	福島市笹木野字市街道28-1
620	100661	福島市立清水中学校	福島市南沢又字清水端23
621	100662	福島市立飯野中学校	福島市飯野町大字飯野字西志保井1-1
622	100663	桜の聖母学院中学校・桜の聖母学院高等学校	福島市野田町7-11-1
623	100664	福島成蹊中学校	福島市腰浜町15-21
624	100665	福島県立福島高等学校	福島市森合町5-72
625	100666	福島県立福島北高等学校	福島市飯坂町字後畑1
626	100667	福島県立橘高等学校	福島市宮下町7-41
627	100668	福島県立福島西高等学校	福島市方木田字上原37
628	100669	福島県立福島商業高等学校	福島市丸子字辰之尾1
629	100670	福島県立福島東高等学校	福島市浜田町12-21
630	100671	蓬萊第三団地公園	福島市蓬萊町5丁目2
631	100672	福島県立福島明成高等学校	福島市永井川字北原田1
632	100673	福島県立福島工業高等学校	福島市森合字小松原1
633	100674	福島県立福島南高等学校	福島市渡利字七社宮17
634	100675	福島高等学校	福島市御山町9-1
635	100676	福島成蹊高等学校	福島市上浜町5-10
636	100677	福島東稜高等学校	福島市山居上3
637	100678	川前団地7号棟公園	福島市北沢又字川原1-1
638	100681	福島県立大笹生養護学校	福島市大笹生字俎板山182-2
639	100682	蓬萊第二団地12号棟東公園	福島市蓬萊町4丁目3
640	100684	福島県立総合衛生学院	福島市渡利字中角61
641	100685	福島看護専門学校	福島市栄町1-37
642	100686	大原看護専門学校	福島市鎌田字原際7-3
643	100687	フィジカルムーブメント専門学校	福島市南沢又字明神北4-1
644	100688	学校法人福島県高等理容美容学院	福島市渡利字馬場町14-2
645	100689	あいあい保育園	福島市松川町浅川字仲松2-1
646	100690	あすなろ保育園	福島市田沢字姥懐3-1

リアルタイム線量測定システムの所在場所一覧表

(別表1)

No.	管理番号	施設名	所在場所
647	100691	あづま保育園	福島市笹木野字下屋敷46-3
648	100692	あゆみ保育園	福島市南矢野目字中屋敷62-1
649	100693	飯野あおぞら保育所	福島市飯野町大久保字上戸63
650	100694	飯野おひさま保育所	福島市飯野町飯野字経檀62-1
651	100695	おかやま保育園	福島市岡部字倉ノ内89
652	100696	こじか保育園	福島市方木田字前白家27-1
653	100697	さくらみなみ保育園	福島市平石字堰ノ上34
654	100698	さくらんぼ保育園	福島市野田町五丁目4-50
655	100699	さくらんぼ森合保育園	福島市森合字上森合23-1
656	100700	さくら保育園	福島市渡利字大豆塚7
657	100701	ささやのぞみ保育園	福島市笹谷字稲場29-8
658	100702	さゆりこども園	福島市上野寺字東1-1
659	100703	西部三育保育園	福島市野田町字中ノ町23-1
660	100704	たんぽぽ第二保育園	福島市泉字仲田8-9
661	100705	たんぽぽ保育園	福島市泉字熊野4-4
662	100707	とやの保育園	福島市鳥谷野字梅ノ木内15
663	100708	にわさか保育園	福島市町庭坂字呑塚28
664	100709	ひかりの子保育園	福島市南矢野目字桜内33
665	100710	福島東こども園	福島市鎌田字沢田39-1
666	100711	福島ぼなみ保育園	福島市栄町11-25
667	100712	福島ゆかり保育園	福島市丸子字沢目42-1
668	100713	蓬萊保育所	福島市蓬萊町5-4-16
669	100714	ほくしん保育園	福島市南矢野目字才ノ後3-1
670	100715	御山保育所	福島市御山字一本木20-1
671	100716	笹谷保育所	福島市笹谷字西谷地4-1
672	100717	三育保育園	福島市笹谷字城場6-2
673	100718	春日保育所	福島市春日町13-39
674	100719	杉妻保育所	福島市黒岩字田部屋53-3
675	100720	瀬上保育所	福島市瀬上町字寺後6
676	100721	聖心三育保育園	福島市山口字梅本11-33
677	100722	鳥川保育園	福島市上鳥渡字東谷地2-1
678	100723	渡利保育所	福島市渡利字柳小路64
679	100724	東浜保育所	福島市東浜町11-46
680	100725	飯坂保育所	福島市飯坂町字桜下11-9
681	100726	福島ふたば保育園	福島市大森字館ノ内69-1
682	100727	福島わかば保育園	福島市浜田町4-5
683	100728	福島敬香保育園	福島市腰浜町9-1

リアルタイム線量測定システムの所在場所一覧表

(別表1)

No.	管理番号	施設名	所在場所
684	100730	福島隣保館保育所	福島市須川町3-30
685	100731	平野保育所	福島市飯坂町平野字西海枝前18
686	100732	蓬莱第二保育所	福島市蓬莱町2-1-1
687	100733	野田保育所	福島市野田町七丁目12-28
688	100734	余目保育所	福島市宮代字作田66-2
689	100735	伊達市立保原小学校	伊達市保原町弥生町15
690	100736	アゴラキンダーガーデン	福島市新浜町6-26
691	100737	いずみ保育園	福島市土船字新町3
692	100738	うめぐ保育園	福島市荒井字梅後林20
693	100739	エミール幼稚園	福島市御山字中屋敷97-4
694	100740	かぜの子保育園	福島市北五老内町6-4
695	100741	敬愛きらり保育園	福島市方木田字辻ノ内2-2
696	100742	国道6号線大熊町西大和久地内	大熊町西大和久地内
697	100744	サンフラワー保育園	福島市飯坂町平野字檀ノ南20-1
698	100746	福島市児童公園	福島市桜木町7-36
699	100747	ひばり音楽幼稚園	福島市伏拝字沼ノ上2番592
700	100748	ひまわり子どもの家	福島市飯坂町平野字天車29
701	100749	福島県庁内保育所 けやきの子	福島市杉妻町3-45
702	100750	ベビーホーム岡山	福島市岡部字内川原18-7
703	100751	保育所ちびっこランドかまた園	福島市鎌田古館32-3
704	100752	ポプラ保育園	福島市渡利字渡利町54-1
705	100753	森の保育園 野の子	福島市大森字椿館6-1
706	100754	由添団地(4号棟)公園	福島市北中央2丁目10
707	100755	宮畑遺跡史跡公園	福島市岡島天神平9-2
708	100756	桜ヶ丘病院内託児所	福島市丸子字上川原28-66
709	100760	託児所どんぐり	福島市堀河町1-65
710	100761	託児所小さなスプーン	福島市丸子字御山越9-3
711	100762	篤仁会富士病院 託児所	福島市大波字熊野山1番地
712	100763	南福島保育園	福島市伏拝字台田14
713	100765	福島ヤクルト販売 北部センターしのぶっこ保育室	福島市御山字中川原87-3
714	100766	福島ヤクルト販売 西部センターピッフィー保育室	福島市西中央5丁目36-1
715	100767	福島愛隣キンダールーム	福島市荒井字弁天前29-1
716	100768	福島県立医科大学付属医大託児所すぎのこ園	福島市光が丘10番地
717	100769	福島厚生会すばる保育園	福島市北沢又成畑6-1
718	100771	アイリス学園	福島市在庭坂字志津山6-3
719	100773	福島愛育園	福島市田沢字躑躅ヶ森16
720	100774	福島愛育園森合の家	福島市森合字北谷地2-5
721	100775	福島愛育園わたりの家	福島市渡利字沖町77-2

リアルタイム線量測定システムの所在場所一覧表

(別表1)

No.	管理番号	施設名	所在場所
722	100776	母子生活支援施設福島敬香ハイム	福島市腰浜町9-1
723	100777	中央児童相談所	福島市森合町10-9
724	100778	女性のための相談支援センター	福島市上浜町6-3
725	100779	福島市野田児童センター	福島市笹木野字館1-3
726	100780	福島市東浜児童センター	福島市東浜町11-45
727	100781	福島市蓬莱児童センター	福島市蓬莱町4-14-1
728	100782	福島市渡利児童センター(渡利ふれあいセンター)	福島市渡利字番匠町43
729	100784	蓬莱第四団地公園	福島市蓬莱町四丁目12
730	100785	御山学童クラブゆずっ子	福島市御山字中川原41-1
731	100786	砂入団地公園	福島市岡島字砂入66
732	100787	おかやま学童どんぐり子	福島市岡部字倉ノ内86
733	100788	若草荘団地公園	福島市春日町14-14
734	100789	南向台学童クラブくじら	福島市南向台2-10-1
735	100790	吉井田学童クラブ	福島市八木田字神明94-1
736	100791	荒川桜つつみ河川公園	福島市八木田字井戸上13-6
737	100792	にわさか学童クラブ	福島市町庭坂字畑外2-5
738	100793	あそび塾きんこん館	福島市鎌田字橋本20-9
739	100794	平野学童保育ひまわり教室	福島市飯坂町平野字原添70-5
740	100795	獄駒団地(6号棟南)公園	福島市北沢又字稲荷前2
741	100796	やのめ学童クラブ	福島市北矢野目字小原田西21-1
742	100797	先達団地公園	福島市泉字先達1
743	100798	Kid'sプロ松陵	福島市松川町字南諏訪原11-2
744	100799	ゆうゆうクラブ	福島市大森字久保内141-1
745	100800	飯坂学童クラブ	福島市飯坂町字笠松23-1
746	100801	たかくら家kid'sハウス	福島市笹木野字笹木野町24-1
747	100802	にしねっ子学童クラブ	福島市飯坂町湯野字高畑19-2
748	100803	ただいまあ余目学童クラブ	福島市下飯坂字黒木宮2-2
749	100804	月輪児童こぐまクラブ	福島市岡島字向21-1
750	100806	森合けやきっ子ハウス	福島市野田町八天32-22
751	100807	鳥川学童クラブつばさ	福島市上鳥渡字樋ノ口北52
752	100808	たっこ学童保育	福島市立子山字仲森27-1
753	100809	Kid'sプロ蓬莱	福島市蓬莱町4-4
754	100810	いきいき学童クラブ	福島市松山町72番地 シュロスキーファーベルク101
755	100811	北沢又団地中央公園	福島市北沢又字上稲荷川原西1-1
756	100812	学童クラブみなみのきょうだい	福島市平石字西久保18
757	100813	三河台学童クラブ	福島市南中央一丁目5
758	100814	Kid'sプロ金谷川	福島市松川町浅川字大古内14-3
759	100815	大笹生学園	福島市大笹生俎板山182-1

リアルタイム線量測定システムの所在場所一覧表

(別表1)

No.	管理番号	施設名	所在場所
760	100816	こじか「子どもの家」	福島市方木田字前白家19-1
761	100818	こじか子ども発達支援センター	福島市方木田字赤沢19-8
762	100819	児童サービスまんまる	福島市南矢野目字向原4-2
763	100821	福島大学附属幼稚園	福島市浜田町12-39
764	100822	福島大学附属中学校	福島市浜田町12-16
765	100823	福島大学附属特別支援学校	福島市八木田字並柳71
766	100824	桜の聖母短期大学	福島市花園町17番6外11
767	100825	福島大学	福島市金谷川1
768	100826	福島県立医科大学 1号館(旧管理棟)	福島市光が丘1
769	100827	福島学院大学 宮代キャンパス	福島市宮代乳児池1-1
770	100828	西児童公園	福島市野田町一丁目1
771	100829	森合町公園	福島市森合町7
772	100830	福島ふれあいパーク	福島市森合町9
773	100831	大森坩公園	福島市大森字坩67
774	100832	ふたつやま公園	福島市野田町字清水尻5-1
775	100833	信夫山公園	福島市太子堂1
776	100834	原際公園	福島市鎌田字原際54
777	100835	上浜町緑地	福島市上浜町3
778	100836	堀河町緑地	福島市堀河町1
779	100837	コラッセひろば	福島市三河南町1
780	100838	さわまた東公園	福島市野田町字上高野41
781	100839	所窪団地人工地盤上公園	福島市所窪1-1
782	100840	野田町団地公園	福島市野田町四丁目5-15
783	100841	南向台第1公園	福島市南向台二丁目12-16
784	100842	南向台第2公園	福島市南向台一丁目17-13
785	100843	南向台第3公園	福島市南向台三丁目19-1
786	100844	南向台第4公園	福島市南向台一丁目3-20
787	100845	弁天山公園	福島市渡利字弁天山43-1
788	100846	大豆塚団地公園	福島市渡利字大豆塚20
789	100847	平ヶ森団地公園	福島市渡利字平ヶ森3
790	100848	きりん公園	福島市黒岩字弥生13-2
791	100849	共楽公園	福島市伏拝字行人前12
792	100850	弥生公園	福島市黒岩字弥生178
793	100851	松北公園	福島市南沢又字松北町二丁目8
794	100852	的場公園	福島市森合字的場9-78
795	100853	御山公園	福島市御山字清水2-1
796	100854	北沢又公園	福島市北沢又字上日行壇6-1
797	100855	式斗蔭公園	福島市泉字式斗蔭14-33

リアルタイム線量測定システムの所在場所一覧表

(別表1)

No.	管理番号	施設名	所在場所
798	100856	清水が丘団地公園	福島市泉字清水が丘72
799	100857	月の輪台第1公園	福島市鎌田字月ノ輪山5-218
800	100858	飯坂消防署東出張所	福島市鎌田字一里塚7-3
801	100859	陳光団地公園	福島市鎌田字陳光1-3
802	100860	下釜団地北側公園	福島市本内字北下釜1-1
803	100861	新山霊園	福島市岡部字新山3
804	100862	福島工業第1公園	福島市岡島字赤沼1
805	100863	大下団地公園	福島市岡部字大下16
806	100864	瀬上公園	福島市瀬上町字東町二丁目10
807	100865	乳児池公園	福島市宮代字乳児池39-3
808	100866	五月乙女中央公園	福島市冲高字西原12-17
809	100867	ひよどり公園	福島市南矢野目字桜内37
810	100868	新田公園	福島市瀬上町字下新田21-8
811	100869	笹谷公園	福島市笹谷字道場12
812	100870	桜水公園	福島市笹谷字桜水32
813	100871	稲葉公園	福島市笹谷字稲葉地内
814	100872	十六沼公園	福島市大笹生字俎板山341-1
815	100873	方木田公園	福島市方木田字高屋1-3
816	100874	わいわい市民農園	福島市仁井田字五郎内地内
817	100875	佐倉西工業第1公園	福島市上名倉字辻下1-23
818	100876	手城森公園	福島市佐原字手城森12-3
819	100877	古館公園	福島市飯坂町字古館6-11
820	100878	谷地田公園	福島市飯坂町平野字谷地田1-64
821	100879	林添公園	福島市飯坂町平野字林添1-111
822	100880	館ノ山公園	福島市飯坂町字館ノ山18-1
823	100881	愛宕山公園	福島市飯坂町湯野字愛宕山1
824	100882	並木公園	福島市松川町関谷字並木92
825	100883	美郷第4公園	福島市松川町美郷四丁目12-1
826	100884	土合館公園	福島市松川町字土合館7
827	100885	福島南消防署	福島市松川町浅川字床ノ窪12-2
828	100886	天王原団地公園	福島市松川町字天王原61
829	100887	古内公園	福島市永井川字古内42-3
830	100888	しのぶ台第2公園	福島市上鳥渡字しのぶ台34-9
831	100889	大森東公園	福島市大森字南中道20-7
832	100890	大森城山公園	福島市大森字本丸82
833	100891	穴田公園	福島市西中央三丁目53
834	100892	高田公園	福島市西中央五丁目38
835	100893	田尻公園	福島市北中央一丁目67

リアルタイム線量測定システムの所在場所一覧表

(別表1)

No.	管理番号	施設名	所在場所
836	100894	遠原公園	福島市町庭坂字遠原二1-164
837	100895	ほたるの里公園	福島市土船字森石8-1
838	100896	びわぶち公園	福島市八島田字琵琶淵79
839	100897	鎌古屋団地公園	福島市笹木野字鎌古屋東23
840	100898	福島市水保農村婦人の家	福島市庄野字原田5-1
841	100899	吾妻の駅こころ	福島市在庭坂字薬師田1-1
842	100900	桜台第3公園	福島市田沢字桜台14-11
843	100901	兔田公園	福島市蓬萊町三丁目13
844	100902	本泉公園	福島市蓬萊町八丁目15
845	100903	萩公園	福島市蓬萊町七丁目8
846	100904	蓬萊中央公園	福島市蓬萊町四丁目14
847	100905	飯野堰堤公園	福島市飯野町字長畑38-1
848	100906	館山公園	福島市飯野町字大久保字鼠館1-1
849	100907	市道日ノ倉・野仲線脇駐車場兼公園	福島市飯野町青木字小手森地内
850	100908	福島県立美術館	福島市森合字西養山1番地
851	100910	尚志幼稚園	郡山市横塚6-19-11
852	100911	郡山ザベリオ学園幼稚園	郡山市大槻町字古屋敷102
853	100913	たちばな西幼稚園	郡山市台新2-23-8
854	100914	双葉幼稚園	郡山市富久山町久保田字石堂51
855	100915	双葉第二幼稚園	郡山市名倉104
856	100916	富久山西幼稚園	郡山市富久山町八山田7-56
857	100917	富久山幼稚園	郡山市富久山町福原字福原170-1
858	100918	エムポリアム幼稚園	郡山市堤下町5-15
859	100919	並木幼稚園	郡山市並木5-14-53
860	100920	小原田幼稚園	郡山市小原田2-20-15
861	100921	多田野幼稚園	郡山市逢瀬町多田野字南大界45-2
862	100923	わかば幼稚園	郡山市安積町大森町34
863	100924	田村町つつみ幼稚園	郡山市田村町守山字殿町20
864	100925	大槻中央幼稚園	郡山市大槻町字下町39
865	100926	開南幼稚園	郡山市開成5-26-13
866	100927	みどり幼稚園	郡山市安積2-344
867	100928	大谷幼稚園	郡山市三穂田町大谷字新田3
868	100929	安積幼稚園	郡山市清水台1-6-14
869	100930	めぐみ幼稚園	郡山市富久山町久保田字愛宕77-1
870	100931	郡山市立郡山第一中学校	郡山市菜根2丁目1-31
871	100932	郡山市立郡山第二中学校	郡山市神明町5-10
872	100933	郡山市立郡山第三中学校	郡山市菜根3丁目1-13
873	100934	郡山市立郡山第四中学校	郡山市横塚6丁目25-31

リアルタイム線量測定システムの所在場所一覧表

(別表1)

No.	管理番号	施設名	所在場所
874	100935	郡山市立郡山第五中学校	郡山市桜木2丁目20-5
875	100936	郡山市立郡山第六中学校	郡山市富田町字十文字2
876	100937	郡山市立大槻中学校	郡山市大槻町西の宮西4-1
877	100938	郡山市立小原田中学校	郡山市小原田3丁目20-41
878	100939	郡山市立安積中学校	郡山市成山町1
879	100940	郡山市立日和田中学校	郡山市日和田町字中林27
880	100941	郡山市立行健中学校	郡山市富久山町久保田字大原16
881	100942	郡山市立郡山第七中学校	郡山市大槻町字原田西4
882	100943	郡山市立守山中学校	郡山市田村町山中学団子田177-2
883	100944	郡山市立高瀬中学校	郡山市田村町上行合字北山田1
884	100946	郡山市立三穂田中学校	郡山市三穂田町富岡字葛幡20
885	100947	郡山市立片平中学校	郡山市片平町字大笠松4
886	100948	郡山市立喜久田中学校	郡山市喜久田町堀之内字下上の台19
887	100949	郡山市立西田学園義務教育学校	郡山市西田町鬼生田字杉内535
888	100950	郡山市立宮城中学校	郡山市中田町高倉字古御館178-1
889	100951	郡山市立御館中学校	郡山市中田町中津川字町田前388
890	100952	郡山市立熱海中学校	郡山市熱海町玉川字阿曾沢山19-2
891	100953	郡山市立逢瀬中学校	郡山市逢瀬町多田野字長倉山1-1
892	100954	郡山市立富田中学校	郡山市富田町細田83-1
893	100955	郡山市立安積第二中学校	郡山市安積町成田字兔田向1-1
894	100956	郡山市立緑ヶ丘中学校	郡山市緑ヶ丘西4丁目1-1
895	100957	郡山市立明健中学校	郡山市富久山町八山田字大森新田70
896	100958	福島県立安積高等学校	郡山市開成5丁目25-63
897	100959	福島県立湖南高等学校	郡山市湖南町福良字車ノ上8453-1
898	100960	福島県立安積黎明高等学校	郡山市長者2丁目3-3
899	100961	福島県立郡山東高等学校	郡山市山根町13-45
900	100962	福島県立郡山商業高等学校	郡山市菜根5-6-7
901	100963	福島県立郡山高等学校	郡山市大槻町字上篠林3
902	100964	福島県立あさか開成高等学校	郡山市桃見台15-1
903	100965	福島県立郡山北工業高等学校	郡山市八山田二丁目224
904	100967	福島県立郡山萌世高等学校	郡山市駅前2丁目11-1
905	100969	尚志高等学校	郡山市大槻町字坦ノ腰2
906	100970	日本大学東北高等学校	郡山市田村町徳定字中河原1
907	100971	福島県立聾学校	郡山市大槻町西ノ宮西32
908	100972	福島県立郡山養護学校	郡山市富田町字上ノ台1
909	100973	牛越浄水場	南相馬市原町牛越字下川原60
910	100974	福島県立須賀川養護学校郡山分校	郡山市桜木二丁目21-13
911	100975	福島県立あぶくま養護学校	郡山市中田町赤沼字杉並139

リアルタイム線量測定システムの所在場所一覧表

(別表1)

No.	管理番号	施設名	所在場所
912	100976	日本調理技術専門学校	郡山市安積4-229
913	100978	国際ビジネス公務員大学校	郡山市駅前1-12-2
914	100979	国際情報工科自動車大学校 本校舎	郡山市方八町2-4-15
915	100980	国際医療看護福祉大学校 本校舎	郡山市方八町2-4-19
916	100981	国際医療看護福祉大学校 グランド	郡山市安積町笹川彼岸塚23-10
917	100982	郡山健康科学専門学校 第3校舎	郡山市図景2-6-17
918	100983	iキャリア医療福祉専門学校	郡山市八山田1-88
919	100984	太田看護専門学校	郡山市緑町26-14
920	100985	片平幼稚園	郡山市片平町元若宮3-1
921	100986	郡山看護専門学校	郡山市上亀田14-4
922	100987	福島医療専門学校 本部・柔整科校舎	郡山市並木3-2-23
923	100988	荒池農村公園	郡山市池ノ台33-2
924	100989	開成山公園児童広場(南側)	郡山市開成山1丁目5
925	100990	ペップキッズこおりやま	郡山市横塚1-1-3
926	100991	福島朝鮮初中級学校	郡山市田村町金沢字豆田94-1
927	100992	あさひがおか保育園	郡山市大槻町字東阿良久46-1
928	100993	熱海保育所	郡山市熱海町高玉字樋口170
929	100994	うねめ保育所	郡山市うねめ町225-2
930	100995	エムポリアム並木保育園	郡山市並木一丁目20-14
931	100996	スギナ保育園	郡山市富田町字後久保1-8
932	100997	はなさと保育園	郡山市富久山町久保田字郷花4-13
933	100998	ひまわり保育園	郡山市大槻町西ノ宮西91-9
934	100999	八山田保育園	郡山市富久山町八山田字稻荷林25-10
935	101000	ユーパ口室ノ木保育園	郡山市大槻町字室ノ木30-1
936	101001	安積保育所	郡山市安積町荒井字南赤坂268-2
937	101002	永盛保育所	郡山市安積町日出山字一本松170
938	101003	久保田保育所	郡山市久保田字伊賀河原44-1
939	101004	開成保育所	郡山市開成3-14-20
940	101005	喜久田保育所	郡山市喜久田町堀之内字見陣原11-1
941	101006	希望ヶ丘保育所	郡山市希望ヶ丘22-1
942	101007	桑野保育所	郡山市亀田1-42-16
943	101008	郡山婦人会幼児保育所	郡山市堂前町21-14
944	101009	御代田保育所	郡山市田村町御代田字若葉町29
945	101010	香久池保育所	郡山市香久池1-15-4
946	101011	柴宮保育所	郡山市安積町荒井字前田13-1
947	101012	針生保育所	郡山市大槻町字針生前田26-2
948	101013	成田保育所	郡山市安積町成田字西田96-2
949	101014	西田保育所	郡山市西田町三町目字仁王ヶ作18

リアルタイム線量測定システムの所在場所一覧表

(別表1)

No.	管理番号	施設名	所在場所
950	101015	赤木保育所	郡山市赤木町23-2
951	101016	大成保育所	郡山市鳴神3-31
952	101017	大槻保育所	郡山市大槻町字宮ノ前78-4
953	101018	中野保育所	郡山市湖南町中野字諏訪前2338-2
954	101019	鶴見坦保育所	郡山市鶴見坦2-4-19
955	101020	鉄道弘済会郡山保育所	郡山市桑野1-18-14
956	101021	田村保育所	郡山市田村町岩作字穂多礼76-1
957	101022	桃見台保育所	郡山市桃見台10-2
958	101023	日和田保育所	郡山市日和田町字広野入5-18
959	101024	梅の木保育園	郡山市安積町長久保5-1-3
960	101025	富久山保育所	郡山市富久山町福原字泉崎181-1
961	101026	富田保育所	郡山市町東3-66
962	101027	芳賀保育所	郡山市芳賀2-5-6
963	101028	柳橋保育所	郡山市中田町柳橋字町向70
964	101029	尚志緑ヶ丘幼稚園・緑ヶ丘保育園	郡山市緑ヶ丘東4-32-1
965	101030	深沢川取水場	郡山市熱海町高玉字トコロ山3
966	101031	(医)慈繁会 ペップ託児園	郡山市山崎135-6
967	101032	(医)明信会 今泉西病院 トモロ保育園	郡山市朝日二丁目18-8
968	101033	(財)太田総合病院 附属桔梗保育園	郡山市桜木二丁目21-26
969	101034	(財)太田総合病院 附属熱海桔梗保育園	郡山市熱海町熱海4-294
970	101035	(財)金森和心会針生ヶ丘病院 附属たんぽぽ保	郡山市開成六丁目346
971	101036	(財)慈山会医学研究所 付属坪井病院院内託	郡山市成山町76
972	101037	(財)脳神経疾患研究所附属総合南東北病院た	郡山市八山田7-129
973	101038	(財)星総合病院 附属星ヶ丘保育園	郡山市片平町字北三天7-3
974	101039	ほしのご保育園	郡山市向河原町159-1
975	101041	(福)笑風会 特別養護老人ホーム 笑風苑 にこ	郡山市喜久田町前田沢字小室山5-45
976	101042	酒蓋公園(東側)	郡山市深沢二丁目291番地
977	101044	芳山公園	郡山市虎丸町229
978	101046	ナーサリールームまんまびあ	郡山市富田町字諏訪前19-2
979	101047	アルゴ幼稚舎保育園	郡山市安積町成田字田向150-276
980	101048	豊和保育園	郡山市熱海町5丁目37
981	101049	希望ヶ丘こども園	郡山市富田町字十文字31
982	101051	桧ノ下公園	郡山市安積町3丁目37番地
983	101053	キッズルーム・パオ	郡山市清水台1丁目123番地
984	101054	いいたて村の道の駅 まいでい館	飯館村深谷字深谷前12-1
985	101055	郡山医療生活協同組合 つくしんぼ保育園	郡山市島2丁目9-18
986	101057	たから幼稚園	郡山市堂前町1-7
987	101058	こばと保育園	郡山市並木二丁目6-5

リアルタイム線量測定システムの所在場所一覧表

(別表1)

No.	管理番号	施設名	所在場所
988	101062	安積町つつみ幼稚園	郡山市成山町104
989	101063	飯樋字原地内	飯館村飯樋字原336番地
990	101065	中原広場公園	郡山市西田町鬼生田字中原553番
991	101066	静団地第一(ちびっこ広場)	郡山市静町773
992	101067	チャイルドハウスうねめ	郡山市富田町字上鶴蒔田6-34
993	101068	市場西公園	郡山市大槻町字向原200
994	101070	ドレミの保育園	郡山市横塚二丁目9-8
995	101071	高齢者文化休養センター逢瀬荘	郡山市逢瀬町河内字西午房沢11-2
996	101072	荒屋敷3号公園	安積町笹川字荒屋敷1-34
997	101075	古町公園(ちびっこ広場)	郡山市富久山保田字古町2-6
998	101076	パートナーキッズ保育園	郡山市中野1-54-1
999	101077	ひかり保育園	郡山市大槻町字谷地37-1
1000	101081	飯樋字西原地内	飯館村飯樋字西原149番地3
1001	101082	ベビールームスキップ	郡山市本町二丁目24-11
1002	101084	ポニー保育園	郡山市安積町笹川字西宿77
1003	101085	ヒューマニティー幼保学園	郡山市片平町遠辺田26-16
1004	101086	ユーパロつつみ分園	郡山市堤三丁目155
1005	101087	ワイズプリスクール アンド キンダーガーデン	郡山市安積町荒井字橋郎治25-1
1006	101088	わかくさ保育園	郡山市喜久田町字四十坦12-11
1007	101089	郡山市母子生活支援施設ひまわり荘	郡山市希望ヶ丘1-17
1008	101090	郡山市希望ヶ丘児童センター	郡山市希望ヶ丘1-19
1009	101091	東部地域子育て支援センター	郡山市緑ヶ丘東3-2-1
1010	101092	郡山市こども総合支援センター	郡山市桑野一丁目2-3
1011	101094	緑ヶ丘児童クラブ	郡山市緑ヶ丘西1-14-1
1012	101095	総合児童発達支援センターアルバ	郡山市安積町笹川字経垣28
1013	101096	希望ヶ丘学園	郡山市希望ヶ丘27-1
1014	101097	総合療育センター	郡山市富田町字上ノ台4-1
1015	101098	郡山光風学園	郡山市大槻町字西の宮西6-2
1016	101099	児童デイサービス事業所らくりあ	郡山市朝日一丁目4-7
1017	101101	めばえ学園	郡山市富田町字細田55-4
1018	101102	安積愛育園パローネ	郡山市小原田3-11-11
1019	101104	虹保育園	郡山市久留米2-35-8
1020	101105	八山田西公園	郡山市富久山町八山田字尾池南1-1
1021	101106	郡山女子大学 家政学館西側植栽内	郡山市開成三丁目335
1022	101107	日本大学工学部	郡山市田村町徳定字中河原1
1023	101108	熱海行政センター	郡山市熱海町熱海一丁目1
1024	101109	文化センター	郡山市堤下町1-2
1025	101110	開成館	郡山市開成三丁目3-7

リアルタイム線量測定システムの所在場所一覧表

(別表1)

No.	管理番号	施設名	所在場所
1026	101112	少年湖畔の村	郡山市湖南町横沢字村西112
1027	101113	郡山市総合体育館	郡山市豊田町3-10
1028	101114	開成山総合運動場	郡山市開成一丁目5-12
1029	101115	ふるさとの森スポーツパーク	郡山市田村町小川字石淵165
1030	101116	磐梯熱海スポーツパーク	郡山市熱海町高玉字南泥布沢2-7
1031	101117	東部体育館	郡山市金屋字下夕川原167-2
1032	101118	西部第二体育館	郡山市待池台一丁目7
1033	101119	磐梯熱海スポーツパーク郡山スケート場	郡山市熱海町高玉字南泥布沢2-7
1034	101120	磐梯熱海スポーツパーク熱海サッカー場	郡山市熱海町高玉字南泥布沢2-7
1035	101121	西部サッカー場	郡山市大槻町字横山26
1036	101122	日和田野球場	郡山市日和田町字山ノ井72-2
1037	101123	安積スポーツ広場	郡山市安積町成田字北山崎25
1038	101124	三穂田スポーツ広場	郡山市三穂田町駒屋字赤場40
1039	101125	逢瀬スポーツ広場	郡山市多田野字竹柄1-1
1040	101126	片平スポーツ広場	郡山市片平町字小林1
1041	101127	西部スポーツ広場	郡山市待池台一丁目7
1042	101128	喜久田スポーツ広場	郡山市喜久田町堀之内字下河原22-3
1043	101129	日和田スポーツ広場	郡山市日和田町字菖蒲池52-13
1044	101130	陣場公園	郡山市富久山町福原字陣場108番地の1
1045	101131	田村スポーツ広場	郡山市田村町守山字権現坦内1-5
1046	101132	東部スポーツ広場	郡山市田村町金屋字下夕川原167-2
1047	101134	中田スポーツ広場	郡山市中田町下枝字木目沢227
1048	101135	丸守少年運動広場	郡山市熱海町安子ヶ島字輪ノ内1
1049	101136	多田野運動広場	郡山市逢瀬町多田野字柳河原100
1050	101137	白岩運動広場	郡山市白岩町字塚之内18
1051	101138	咲田公園	郡山市咲田二丁目160
1052	101139	緑ヶ丘公園	郡山市緑ヶ丘東七丁目36-1
1053	101140	芳賀池公園	郡山市芳賀二丁目6
1054	101141	小原田公園	郡山市小原田二丁目156-3
1055	101142	香久池公園	郡山市香久池一丁目304
1056	101143	五百淵公園	郡山市字山崎8
1057	101144	21世紀記念公園	郡山市麓山一丁目89-2
1058	101145	西部公園	郡山市柏山108
1059	101146	大島中央公園	郡山市桑野五丁目8
1060	101147	大島東公園	郡山市並木一丁目11
1061	101148	開成山公園児童広場	郡山市開成一丁目5
1062	101149	酒蓋公園(北側)	郡山市深沢二丁目291
1063	101150	酒蓋公園(南側)	郡山市深沢二丁目291

リアルタイム線量測定システムの所在場所一覧表

(別表1)

No.	管理番号	施設名	所在場所
1064	101151	鶴見坦公園	郡山市鶴見坦三丁目32-1
1065	101152	荒池西公園	郡山市池ノ台14-18
1066	101153	さくら公園	郡山市久留米五丁目60
1067	101154	島中央公園	郡山市島一丁目425
1068	101155	天正坦公園	郡山市開成六丁目336-2
1069	101156	台新公園	郡山市台新一丁目804
1070	101157	梅林公園	郡山市開成四丁目213-3
1071	101158	不動前公園	郡山市不動前一丁目136
1072	101159	うねめ1号公園	郡山市うねめ町125
1073	101160	花輪前公園	郡山市大槻町字花輪前5-4
1074	101161	静公園	郡山市大槻町字中谷地50-1
1075	101162	大槻公園	郡山市大槻町字漆棒70-1
1076	101163	荒井中央公園	郡山市安積町荒井字南大部28-4
1077	101164	成山公園	郡山市成山町194
1078	101165	中田公園	郡山市安積四丁目92
1079	101166	日出山公園	郡山市安積町日出山三丁目46
1080	101167	三穂田鍋山ちびっこ広場	郡山市三穂田町鍋山字鍛冶屋敷16-1
1081	101168	三穂田山口ちびっこ広場	郡山市三穂田町山口字清水131
1082	101169	浄土松公園	郡山市逢瀬町多田野字浄土松1-1
1083	101170	待池公園	郡山市待池台一丁目9
1084	101171	尖の森公園	郡山市待池台二丁目13-3
1085	101172	新池公園	郡山市喜久田町早稲原字上の端4-4
1086	101173	堀ノ内公園	郡山市喜久田町堀之内字堀内179-1
1087	101174	宇倍公園	郡山市喜久田町卸三丁目42
1088	101175	百合ヶ丘公園	郡山市喜久田町字入ノ内15-50
1089	101176	高倉公園	郡山市日和田町高倉字町裏79
1090	101177	蛇骨地藏堂南公園	郡山市日和田町背戸51
1091	101178	大口原緑地	郡山市日和田町高倉字大口原1-367
1092	101179	平成記念こどものもり公園	郡山市富久山町福原字左内5-2
1093	101180	八山田公園	郡山市富久山町八山田五丁目468
1094	101181	善宝池公園	郡山市富久山町久保田字大原163
1095	101182	熱海駅緑地	郡山市熱海町熱海四丁目342-4
1096	101183	青木葉ちびっこ広場	郡山市熱海町玉川字瀬戸15
1097	101184	ふれあい公園	郡山市田村町東山一丁目3-91
1098	101185	上河原公園	郡山市田村町守山字上河原4-4
1099	101186	芹沢ちびっこ広場	郡山市西田町芹沢字妻90-1
1100	101187	逢瀬川5号緑地	郡山市富田町字向山及び字菱内地内
1101	101188	高篠山森林公園	郡山市逢瀬町多田野字高篠1-2

リアルタイム線量測定システムの所在場所一覧表

(別表1)

No.	管理番号	施設名	所在場所
1102	101189	鹿嶋池農村公園	郡山市片平町字午頭天池下24-1
1103	101190	山ノ井農村公園	郡山市片平町字山ノ井11-1
1104	101191	宝沢沼農村公園	郡山市富久山町福原字沼下55-1
1105	101192	東部森林公園	郡山市田村町金沢字大六149-1
1106	101193	赤沼農村公園	郡山市中田町高倉字葦屋敷16
1107	101194	郡山駅西口駅前広場	郡山市駅前二丁目408
1108	101195	郡山駅東口	郡山市谷島町152
1109	101196	三穂田地域交流センター	郡山市三穂田町富岡字吉室内106-1
1110	101197	安積南地域公民館	郡山市安積町笹川字吉田40-81
1111	101198	二瀬連絡所	郡山市田村町栃本字市穀4-2
1112	101199	いわき市立すずかけ幼稚園	いわき市平字五色町28-3
1113	101200	いわき市立湯本第一幼稚園	いわき市常磐湯本町吹谷11
1114	101201	いわき市立湯本第三幼稚園	いわき市常磐湯本町上浅貝177
1115	101202	いわき市立磐崎幼稚園	いわき市常磐西郷町金山163
1116	101203	いわき市立藤原幼稚園	いわき市常磐藤原町大畑81
1117	101204	いわき市立江名幼稚園	いわき市江名字上代21
1118	101205	高松ホーム	南相馬市原町区上北高平字高松387
1119	101206	いわき市立四倉第二幼稚園	いわき市四倉町狐塚字松橋20
1120	101208	いわき市立四倉第四幼稚園	いわき市四倉町駒込字広畑20-2
1121	101209	いわき市立湯本第二幼稚園	いわき市常磐湯本町日渡17
1122	101211	いわき市立高坂幼稚園	いわき市内郷高坂町桜井76
1123	101212	いわき市立宮幼稚園	いわき市内郷宮町竹ノ内30
1124	101213	いわき市立西小名浜幼稚園	いわき市小名浜愛宕町3-2
1125	101214	いわき市立玉川幼稚園	いわき市小名浜玉川町東11
1126	101216	いわき市立汐見が丘幼稚園	いわき市小浜町西の作68
1127	101217	いわき短期大学附属幼稚園	いわき市平鎌田字石名坂6
1128	101218	平第一幼稚園	いわき市平山崎字熊ノ宮39
1129	101219	平第二幼稚園	いわき市常磐松久須根町内田1-1
1130	101220	九品寺附属幼稚園及びくほんじ保育園	いわき市平字九品寺町3-2
1131	101221	九品寺附属平窪幼稚園	いわき市平中平窪字杉内27-2
1132	101222	錦星幼稚園	いわき市錦町花ノ井18
1133	101223	泉幼稚園	いわき市泉町4丁目5-3
1134	101224	遠野町まこと幼稚園	いわき市遠野町上遠野字風呂脇32
1135	101225	まこと幼稚園	いわき市常磐湯本町宝海133-7
1136	101226	入遠野まこと幼稚園	いわき市遠野町上根本字上原田10-2
1137	101227	平幼稚園	いわき市明治団地80-7
1138	101228	寿幼稚園	いわき市好間町北好間字塊坪10-3
1139	101229	あかい幼稚園	いわき市平赤井字田中5

リアルタイム線量測定システムの所在場所一覧表

(別表1)

No.	管理番号	施設名	所在場所
1140	101230	小川幼稚園	いわき市小川町西小川字滝ノ作5
1141	101231	金谷幼稚園	いわき市内郷高坂町四万木田153
1142	101232	千鳥幼稚園	いわき市勿来町関田須賀1-32
1143	101233	はな幼稚園	いわき市平中神谷字北出口18
1144	101234	船戸幼稚園	いわき市鹿島町船戸字堤7
1145	101235	いわき海星高等学校	いわき市小名浜神白字館の腰153
1146	101236	さかえ幼稚園	いわき市内郷御台境町前田18-3
1147	101237	ほうとく幼稚園	いわき市後田町石田34
1148	101239	はるな幼稚園	いわき市好間町今新田字畑合8
1149	101240	勿来リズム学園幼稚園	いわき市勿来町関田北作115
1150	101241	勿来幼稚園	いわき市勿来町窪田伊賀屋敷58-2
1151	101243	明德館幼稚園	いわき市常磐関船町諏訪下7
1152	101244	小名浜白百合幼稚園	いわき市小名浜花畑町13-1
1153	101245	勿来カトリック幼稚園	いわき市錦町竹の花76-1
1154	101246	聖テモテ幼稚園	いわき市小名浜愛宕町16-2
1155	101247	清風幼稚園	いわき市平谷川瀬字仲山町25
1156	101248	平みどり幼稚園	いわき市平下平窪字八木内11-1
1157	101249	わかぎ幼稚園	いわき市小名浜字下明神町33-1
1158	101250	あざみ野幼稚園	いわき市川部町赤坂110
1159	101251	いわき市立平第一中学校	いわき市平字揚土1
1160	101252	いわき市立平第二中学校	いわき市平鎌田字味噌能2
1161	101253	いわき市立平第三中学校	いわき市平谷川瀬字吉野作56
1162	101254	いわき市立藤間中学校	いわき市平藤間字千ヶ久保76
1163	101255	いわき市立草野中学校	いわき市平下神谷字宿25
1164	101256	いわき市立赤井中学校	いわき市平赤井字大門13
1165	101257	いわき市立湯本第一中学校	いわき市常磐湯本町吹谷11
1166	101258	いわき市立湯本第二中学校	いわき市常磐湯本町上浅貝10
1167	101259	いわき市立磐崎中学校	いわき市常磐下湯長谷町家中跡25
1168	101260	いわき市立湯本第三中学校	いわき市常磐湯本町高倉150
1169	101261	いわき市立小名浜第一中学校	いわき市小名浜岡小名字山田作15
1170	101262	いわき市立小名浜第二中学校	いわき市小名浜岡小名字池袋11
1171	101263	いわき市立泉中学校	いわき市泉町玉露字吉野作19
1172	101264	いわき市立江名中学校	いわき市永崎字館1
1173	101265	いわき市立内郷第一中学校	いわき市内郷高坂町立野129
1174	101266	いわき市立内郷第二中学校	いわき市内郷宮町金坂179
1175	101267	いわき市立内郷第三中学校	いわき市内郷高野町中倉82
1176	101268	いわき市立植田中学校	いわき市植田町根小屋25-4
1177	101269	いわき市立錦中学校	いわき市錦町飯盛1

リアルタイム線量測定システムの所在場所一覧表

(別表1)

No.	管理番号	施設名	所在場所
1178	101270	いわき市立勿来第一中学校	いわき市勿来町窪田伊賀屋敷123
1179	101271	いわき市立勿来第二中学校	いわき市勿来町関田北作6
1180	101272	いわき市立川部中学校	いわき市川部町坂下26
1181	101273	いわき市立上遠野中学校	いわき市遠野町上遠野字根小屋30
1182	101274	いわき市立入遠野中学校	いわき市遠野町上根本字荒神平20
1183	101275	いわき市立四倉中学校	いわき市四倉町字東1丁目65
1184	101276	いわき市立大野中学校	いわき市四倉町玉山字御城204
1185	101277	いわき市立小川中学校	いわき市小川町上平字竹ノ内63
1186	101278	(統合前)いわき市立田人中学校	いわき市田人町黒田字台1
1187	101279	旧いわき市立貝泊中学校	いわき市田人町貝泊字久子ノ内35
1188	101280	いわき市立好間中学校	いわき市好間町小谷作字竹の内1
1189	101281	旧いわき市立永井中学校	いわき市三和町下永井字大堀174
1190	101282	いわき市立三和中学校	いわき市三和町中寺字樋ノ口4-2
1191	101283	旧いわき市立三阪中学校	いわき市三和町中三坂字腰巻28
1192	101284	旧いわき市立差塩中学校	いわき市三和町差塩字道添37
1193	101285	いわき市立桶売中学校	いわき市川前町下桶売字久保田96-2
1194	101286	いわき市立玉川中学校	いわき市小名浜玉川町西24
1195	101287	いわき市立中央台北中学校	いわき市中央台飯野5丁目2-1
1196	101288	いわき市立植田東中学校	いわき市石塚町国分175番地の2
1197	101289	いわき市立中央台南中学校	いわき市中央台鹿島二丁目42番地の1
1198	101290	東日本国際大学附属昌平中学校・昌平高等学校	いわき市平上片寄字上の内152
1199	101291	磐城緑蔭中学校・磐城緑蔭高等学校	いわき市平南白土字勝負田11
1200	101292	福島県立磐城高等学校	いわき市平字高月7
1201	101293	福島県立湯本高等学校	いわき市常磐上湯長谷町五反田55
1202	101294	福島県立四倉高等学校	いわき市四倉町字5丁目4
1203	101295	福島県立好間高等学校	いわき市好間町上好間字上川原25
1204	101296	福島県立遠野高等学校	いわき市遠野町上遠野字赤坂10-1
1205	101297	福島県立磐城桜が丘高等学校	いわき市平字桜町5
1206	101298	福島県立平商業高等学校	いわき市平中塩字一水口37-1
1207	101299	福島県立磐城農業高等学校	いわき市植田町小名田60
1208	101300	福島県立勿来工業高等学校	いわき市植田町堂の作10
1209	101301	福島県立平工業高等学校	いわき市平下荒川字中剝1-3
1210	101302	福島県立いわき総合高等学校	いわき市内郷内町駒谷3-1
1211	101303	福島県立小名浜高等学校	いわき市小名浜下神白字武城23
1212	101304	福島県立勿来高等学校	いわき市勿来町窪田町通2-1
1213	101305	福島県立いわき光洋高等学校	いわき市中央台高久四丁目1
1214	101306	福島県立いわき翠の杜高等学校	いわき市内郷綴町板宮2
1215	101307	福島県立磐城第一高等学校	いわき市内郷御厩町上宿11

リアルタイム線量測定システムの所在場所一覧表

(別表1)

No.	管理番号	施設名	所在場所
1216	101308	福島県立聾学校平分校	いわき市平馬目字馬目崎61
1217	101309	福島県立平養護学校	いわき市平上平窪字羽黒40-45
1218	101310	福島県立いわき養護学校	いわき市上神谷字石ノ町13-1
1219	101311	磐城共立高等看護学院	いわき市内郷御厩町三丁目91番地
1220	101312	旧いわき市立田人第一小学校荷路夫分校	いわき市田人町荷路夫字榎町66
1221	101313	いわき文化服飾専門学校	いわき市平字二丁目8
1222	101314	磐城学芸専門学校	いわき市好間町下好間字浦田154-1
1223	101315	磐城高等芸術商科総合学園	いわき市平下神谷字立田帯5
1224	101316	松村看護専門学校	いわき市平字小太郎町1-8
1225	101317	いわき市医師会附属いわき准看護学校	いわき市中央台飯野4丁目7-1
1226	101318	日本太平自動車学校	いわき市平塩字古川1-1
1227	101319	天上田公園	いわき市内郷御厩町二丁目59
1228	101320	あさひ保育園	いわき市平中神谷字北鳥沼34
1229	101321	愛宕保育園	いわき市小名浜字鳥居北55-3
1230	101322	いわき・さくらんぼ保育園	いわき市鹿島町下蔵持字沢目20-1
1231	101323	植田保育園	いわき市佐糠町一丁目4-1
1232	101324	梅香保育園	いわき市平字梅香町3-8
1233	101325	かべや保育園	いわき市平中神谷字寺前28
1234	101326	さかえ保育園	いわき市常磐上湯長谷町扇田74
1235	101327	さくら保育園	いわき市好間町下好間字沼田112
1236	101328	たかつき保育園	いわき市平字六人町26-30
1237	101329	綴保育所	いわき市内郷綴町町之内36-1
1238	101331	みそら保育園	いわき市勿来町酒井北ノ内4
1239	101332	好間保育所	いわき市好間町上好間字馬場前19-3
1240	101333	永崎保育所	いわき市永崎字川畑217-1
1241	101334	遠野保育所	いわき市遠野町上遠野字白幡106-2
1242	101335	下川保育所	いわき市泉町下川字前ノ原74
1243	101336	夏井保育所	いわき市平荒田目字高原44
1244	101337	菊田保育所	いわき市山田町東川原13
1245	101338	久之浜保育所	いわき市大久町小久字連郷89-1
1246	101339	宮保育所	いわき市内郷宮町金坂152-1
1247	101340	玉露保育所	いわき市泉玉露三丁目13-5
1248	101341	錦保育所	いわき市錦町作鞍4
1249	101342	金山保育園	いわき市金山町朝日台9-2
1250	101343	窪田保育所	いわき市勿来町窪田馬場43
1251	101344	古湊保育所	いわき市小名浜字田ノ入80-1
1252	101345	御厩保育所	いわき市内郷御厩町下宿99
1253	101346	吹松公園	いわき市小名浜吹松16-19

リアルタイム線量測定システムの所在場所一覧表

(別表1)

No.	管理番号	施設名	所在場所
1254	101348	高坂保育所	いわき市内郷高坂町一丁目75-2
1255	101349	三阪保育所	いわき市三和町中三坂字四座48
1256	101350	三宝保育園	いわき市四倉町下仁井田字北追切19
1257	101351	三和保育所	いわき市三和町渡戸字宿頭118-6
1258	101352	山田保育所	いわき市山田町堀ノ内104-3
1259	101353	四倉保育所	いわき市四倉町字五丁目8-8
1260	101354	鹿島保育所	いわき市鹿島町久保字山崎4
1261	101355	若葉台保育園	いわき市若葉台一丁目24-3
1262	101356	草の台公園	いわき市平下神谷字岸前1-42
1263	101357	渚保育所	いわき市小名浜字中原2-23
1264	101358	小川保育所	いわき市小川町高萩字下川原127-1
1265	101359	小島保育園	いわき市内郷小島町作田3
1266	101360	常磐第一保育園	いわき市常磐湯本町栄田71-1
1267	101361	常磐第二保育園	いわき市常磐湯本町山ノ神20-1
1268	101362	波立海岸遊歩道	いわき市久之浜町田之網字南作148-3
1269	101363	川部保育所	いわき市川部町梅田54-2
1270	101364	泉保育所	いわき市泉町三丁目2-7
1271	101365	船尾保育園	いわき市常磐下船尾町村山5-1
1272	101366	大倉保育園	いわき市錦町中迎二丁目5-1
1273	101367	滝尻保育所	いわき市泉町滝尻字高見坪29
1274	101368	中央台保育園	いわき市中央台飯野一丁目25-1
1275	101369	田人保育所	いわき市田人町黒田字一ノ倉49
1276	101370	渡辺保育所	いわき市渡辺町田部字岸8
1277	101371	東田保育園	いわき市東田町一丁目27-6
1278	101372	白水のぞみ保育園	いわき市内郷白水町入山10-18
1279	101373	白土保育所	いわき市平字愛谷町一丁目4-1
1280	101374	錦中央三丁目公園	いわき市錦町中央3-13-1
1281	101375	本町保育所	いわき市小名浜字蛭川新川間35
1282	101376	来迎保育園	いわき市平下神谷字宿38
1283	101377	梨花の里保育園	いわき市好間町上好間字田代67-8
1284	101378	螢保育園	いわき市平山崎字熊ノ宮42-1
1285	101379	桶売保育所	いわき市川前町下桶売字矢田谷地144-3
1286	101380	永井保育所	いわき市三和町下永井字横山113
1287	101381	(財)磐城済世会松村幼児園(松村総合病院)	いわき市平字堂根町2-5
1288	101382	いわきヤクルト販売 小名浜中央センター内託児	いわき市小名浜林城榎町9-1
1289	101383	いわきヤクルト販売 平中央センター内託児所	いわき市平上荒川字桜町15-2
1290	101384	いわきヤクルト販売 錦センター内託児所	いわき市錦町中央三丁目11-1
1291	101385	いわきヤクルト販売 湯本センター内託児所	いわき市常磐関船町宮下49-1

リアルタイム線量測定システムの所在場所一覧表

(別表1)

No.	管理番号	施設名	所在場所
1292	101386	いわき幼児教育研究所附属のびのび園	いわき市平下神谷字馬場塚13
1293	101387	葛尾村 K6地点	葛尾村葛尾広谷地内
1294	101388	くほんじひらくぼ保育園	いわき市平中平窪字杉内27-2
1295	101389	いこいの村なみえ	浪江町高瀬丈六10
1296	101391	社団医療法人養生会託児所バンビ(かしま病院)	いわき市鹿島町下蔵持字里屋12-1
1297	101393	紅葉町公園	いわき市平紅葉町42
1298	101394	全労災福島支部あゆみ保育園(労災病院)	いわき市内郷綴町沼尻3
1299	101395	西郷保育園	いわき市常磐西郷町忠多322
1300	101397	ひなた保育園	いわき市平字尼子町2-9
1301	101398	くるみ保育園	いわき市小名浜岡小名広畑
1302	101399	ベビーハウスわたなべ	いわき市鹿島町船戸林下16-12
1303	101400	いわき育英舎	いわき市小川町上小川字大阪5
1304	101401	浜児童相談所	いわき市自由ヶ丘38-15
1305	101402	植田第二公園	いわき市植田町中央三丁目9-1
1306	101403	内郷児童館	いわき市内郷綴町川原田59
1307	101404	小名浜児童センター	いわき市小名浜寺廻町10-3
1308	101405	カンガルーひろば	いわき市平字菱川町1-3
1309	101406	丹後沢公園	いわき市平旧城跡4-7
1310	101407	東田中央公園	いわき市東田町2-9-7
1311	101408	アトリエハウス児童クラブ	いわき市泉ヶ丘二丁目11-6
1312	101409	勿来幼稚園 小学生クラブ	いわき市勿来町窪田伊賀屋敷63-3
1313	101410	エンジェルキッズ学童クラブ	いわき市常磐関船町古宿59-3
1314	101411	児童クラブ セリオス遊学館	いわき市常磐西郷町大仁田49-1
1315	101413	むつみ保育所	いわき市平字東町14-1
1316	101414	泉ヶ丘庭園公園	いわき市泉ヶ丘一丁目53
1317	101415	福島整肢療護園	いわき市平上平窪字古館1-2
1318	101417	キッズじゃんけんぼん泉	いわき市泉玉露2-11-6
1319	101420	上好間公園	いわき市好間町上好間字新屋敷4-1
1320	101421	クリンピーの森正門前	いわき市渡辺町中釜戸字大石沢地内
1321	101422	いわき明星大学	いわき市中央台飯野5丁目5-1
1322	101423	国立福島工業高等専門学校	いわき市平上荒川字長尾30
1323	101424	いわき市立永崎小学校	いわき市永崎字川畑207
1324	101425	いわき市大気汚染常時監視測定局大原局	いわき市小名浜大原字六反田22
1325	101426	いわき市立豊間小学校	いわき市平薄磯字南作23
1326	101427	小名浜市民会館	いわき市小名浜愛宕6-1
1327	101428	いわき市南白土墓園	いわき市平南白土字赤坂70の1
1328	101429	いわき市東田墓園	いわき市東田町菖蒲沢3の6
1329	101430	北ノ作第一児童遊園	いわき市小浜町北ノ作32-4

リアルタイム線量測定システムの所在場所一覧表

(別表1)

No.	管理番号	施設名	所在場所
1330	101431	いわき市いわき清苑	いわき市平菅波字菅波入186の1
1331	101432	勿来市民会館	いわき市錦町上川田21
1332	101433	常磐市民会館	いわき市常磐関船町作田1
1333	101434	大久公民館	いわき市大久町大久字日渡77-1
1334	101435	四倉公民館	いわき市四倉町字東一丁目50
1335	101436	入遠野公民館	いわき市遠野町入遠野字前田38-1
1336	101437	上遠野公民館	いわき市遠野町上遠野字堀切1-1
1337	101438	いわき市文化センター	いわき市平字堂根町1-4
1338	101439	植田公民館	いわき市植田町南町1-2-2
1339	101440	錦公民館	いわき市錦町中迎一丁目12-2
1340	101441	平浄水場	いわき市平下平窪字寺前53
1341	101442	上野原浄水場	いわき市好間町上好間字上野原73-2
1342	101443	泉浄水場	いわき市泉町六丁目10-16
1343	101444	鷹ノ巣浄水場	いわき市遠野町深山田字小石平122
1344	101445	上遠野浄水場	いわき市遠野町滝字内城55-1
1345	101446	走熊公園	いわき市中央台鹿島1丁目55-1
1346	101447	田人おふくろの宿	いわき市田人町旅人字江尻71番地
1347	101448	いわき市中央卸売市場	いわき市鹿島町鹿島1
1348	101449	いわき市総合保健福祉センター	いわき市内郷高坂町四方木田191番地
1349	101450	ゆしまや保育園	いわき市常磐松が台102
1350	101451	いわき市健康・福祉プラザ	いわき市常磐湯本町上浅貝22-1
1351	101452	小名浜臨海工業団地東緑地	いわき市泉町下川字大剣1-21
1352	101453	いわき平競輪場(平ロード正面入口付近)	いわき市平谷川瀬字西作1
1353	101454	いわきコンピュータ・カレッジ	いわき市泉町四丁目13-12
1354	101455	小名浜臨海工業団地大畑緑地	いわき市泉町下川字大剣1-14
1355	101456	南部清掃センター	いわき市泉町下川字境ノ町63
1356	101457	北部清掃センター	いわき市平上片寄字大平23
1357	101458	クリンピーの家	いわき市渡辺町中釜戸字大石沢24-1
1358	101459	下川公民館	いわき市泉町下川字宿ノ川19番地
1359	101460	中釜戸集会所	いわき市渡辺町中釜戸字石神地内
1360	101461	下片寄公民館	いわき市平上片寄字野々目90-1
1361	101462	砂子集会所	いわき市山田町堂平18-3
1362	101463	下神谷公民館	いわき市平下神谷字宿54
1363	101464	クリンピーの丘埋立処分地内	いわき市山田町家ノ前地内
1364	101465	クリンピーの森東側通路	いわき市渡辺町中釜戸字大石沢地内
1365	101466	中釜戸処分場	いわき市渡辺町中釜戸字大石沢地内
1366	101467	正八幡神社	いわき市泉町下川字萱手12-3
1367	101468	上片寄公民館	いわき市平上片寄

リアルタイム線量測定システムの所在場所一覧表

(別表1)

No.	管理番号	施設名	所在場所
1368	101469	遍照寺	いわき市平下片寄字志多田72
1369	101470	館下公園	いわき市四倉町字西三丁目2-3
1370	101471	矢田川公園	いわき市小名浜林城字日代鳥20
1371	101472	横町公園	いわき市小名浜字蛭川南140-2
1372	101473	平中央公園	いわき市平字三崎1
1373	101474	いわき市中部浄化センター	いわき市小名浜大原字芳際1
1374	101475	吉野谷公園	いわき市中央台飯野三丁目1-1
1375	101476	いわき市東部浄化センター	いわき市小名浜字吹松18-1
1376	101477	玉露中央公園	いわき市泉玉露四丁目9
1377	101478	泉ヶ丘中央公園	いわき市泉ヶ丘二丁目10-11
1378	101479	元気の丘公園	いわき市南台一丁目20-1
1379	101480	中部工業団地公園	いわき市中部工業団地50
1380	101481	山口公園	いわき市平上山口字下大沢2-5
1381	101482	好間中央公園	いわき市好間工業団地24-5
1382	101483	松ヶ岡公園	いわき市平字薬王寺台3
1383	101484	新舞子浜公園	いわき市平藤間字川前63
1384	101485	御幸山公園	いわき市常磐湯本町天王崎121-2
1385	101486	小太郎公園	いわき市平字小太郎町5
1386	101487	塩公園	いわき市平塩字中島9-3
1387	101488	柵宜町公園	いわき市平字城東二丁目8-1
1388	101489	中神谷公園	いわき市平中神谷前河原町6-1
1389	101490	比良公園	いわき市平赤井字比良三丁目31
1390	101491	沼ノ内公園	いわき市平沼ノ内諏訪原二丁目3
1391	101492	平南台中央公園	いわき市郷ヶ丘四丁目28-9
1392	101493	前川田公園	いわき市平南白土二丁目9-4
1393	101494	いわき市北部浄化センター	いわき市平下神谷字天神1-42
1394	101495	御城公園	いわき市平下神谷字御城106-55
1395	101496	郷ヶ丘一丁目第一公園	いわき市郷ヶ丘一丁目4
1396	101497	石淵公園	いわき市平下神谷字石淵3-9
1397	101498	自由ヶ丘公園	いわき市自由ヶ丘4-159
1398	101499	古沼公園	いわき市中央台高久二丁目17
1399	101500	久世原公園	いわき市平中山字矢ノ倉33-111
1400	101501	石森中央公園	いわき市石森二丁目9-2
1401	101502	平一丁目公園	いわき市平字一丁目20-1
1402	101503	玉川中央公園	いわき市小名浜玉川町南22
1403	101504	渚公園	いわき市小名浜字吹松5-1
1404	101505	小名浜中央公園	いわき市小名浜南君ヶ塚町13
1405	101506	そでごし公園	いわき市鹿島町久保一丁目9-1

リアルタイム線量測定システムの所在場所一覧表

(別表1)

No.	管理番号	施設名	所在場所
1406	101507	沖公園	いわき市泉玉露七丁目9-1
1407	101508	洋向台中央公園	いわき市洋向台二丁目49-6
1408	101509	久之浜中学校	いわき市久之浜町久之浜字大場69
1409	101510	湘南台東公園	いわき市湘南台二丁目5-1
1410	101511	江名公園	いわき市江名字北町138-1
1411	101512	タウンズヴィル南公園	いわき市泉町本谷字道上15-55
1412	101513	早稲田公園	いわき市泉町黒須野字早稲田235-102
1413	101514	泉もえぎ台西公園	いわき市泉町字横山257-158
1414	101515	竹の花公園	いわき市佐糠町二丁目13-1
1415	101516	中岡第二公園	いわき市中岡町三丁目2-1
1416	101517	南部浄化センター	いわき市錦町浜田27
1417	101518	白米第一公園	いわき市勿来町白米林ノ中30-99
1418	101519	上湯長谷公園	いわき市常磐上湯長谷町湯台堂172-3
1419	101520	水野谷公園	いわき市常磐水野谷町東5-1
1420	101521	古内公園	いわき市常磐下船尾町古内293
1421	101522	若葉台中央公園	いわき市若葉台二丁目7-19
1422	101523	南ヶ丘公園	いわき市常磐上湯長谷町湯台堂158-37
1423	101524	草木台二丁目公園	いわき市草木台二丁目11
1424	101525	釜の前第一公園	いわき市常磐上湯長谷町釜ノ前147-65
1425	101526	関船2号公園	いわき市常磐関船町塚ノ越93
1426	101527	金谷公園	いわき市内郷綴町金谷15-1
1427	101528	桜井公園	いわき市内郷高坂町桜井93-285
1428	101529	梅ヶ丘公園	いわき市四倉町字梅ヶ丘南9
1429	101530	久之浜西公園	いわき市久之浜町西二丁目4-1
1430	101531	スポットパーク好間	いわき市好間町下好間字向山103-3
1431	101532	泉もえぎ台南公園	いわき市泉町下川字山ノ神126-5
1432	101533	中寺公民館	いわき市三和町中寺字高田122
1433	101534	アクアマリンパーク	いわき市小名浜字辰巳町43-1
1434	101535	白河市立五箇幼稚園	白河市田島明治32-6
1435	101536	白河市立小田川幼稚園	白河市泉田池ノ上239
1436	101537	白河市立大沼幼稚園	白河市久田野豆柄久保2
1437	101538	白河市立白坂幼稚園	白河市白坂字陣場317
1438	101539	白河市立関辺幼稚園	白河市関辺松並26
1439	101540	白河市立表郷幼稚園	白河市表郷金山長者久保2-5
1440	101541	白河市立ひがし幼稚園	白河市東大字釜子字枇杷山28
1441	101542	白河市立大信幼稚園	白河市大信大字町屋字道目木12
1442	101543	白河幼稚園	白河市郭内1-130
1443	101544	西幼稚園	白河市転坂96

リアルタイム線量測定システムの所在場所一覧表

(別表1)

No.	管理番号	施設名	所在場所
1444	101545	白河東幼稚園	白河市豊年31番地
1445	101546	丘の上幼稚園	白河市立石山10-14
1446	101547	キリンズハウス	白河市立石山9-2
1447	101548	白河カトリック幼稚園	白河市道場小路88
1448	101549	白河市立白河第二小学校	白河市日影2-8
1449	101551	白河市立白河南中学校	白河市白坂芳野68-1
1450	101552	白河市立五箇中学校	白河市田島結城館43-2
1451	101553	白河市立東北中学校	白河市泉田南之内1
1452	101554	白河市立表郷中学校	白河市表郷番沢字柳沼1
1453	101555	白河市立大信中学校	白河市大信町屋字渋川山70
1454	101556	白河市立東中学校	白河市東釜子字狐内25
1455	101557	福島県立白河高等学校	白河市南登町54
1456	101558	福島県立白河旭高等学校	白河市旭町1丁目3
1457	101559	福島県立白河実業高等学校	白河市字瀬戸原6-1
1458	101560	白河厚生総合病院附属高等看護学院	白河市豊地上弥次郎2-1
1459	101561	駅前東公園	白河市大手町20-1
1460	101562	おもてごう保育園	白河市表郷番沢字成金142
1461	101563	羅漢山霊園	白河市金子平5
1462	101564	さくら保育園	白河市会津町24-7
1463	101565	白河西保育園	白河市南登り町15
1464	101566	白河みのり保育園	白河市新白河2丁目162
1465	101567	たいしん保育園	白河市大信町屋字道目木8
1466	101569	工業団地内公園	白河市豊地内
1467	101570	わかば保育園	白河市北中川原8-1
1468	101571	白河保育園	白河市新白河二丁目81番地
1469	101572	関の森保育園	白河市旗宿町尻105-1
1470	101573	白河厚生病院院内保育施設「なかよし保育園」	白河市豊地上弥次郎2-1
1471	101574	国道6号線富岡町新夜ノ森地内	富岡町新夜ノ森地内
1472	101575	託児所ぴよぴよ	白河市金勝寺205-25
1473	101577	白河病院託児所	白河市飯沢山51-3
1474	101578	白河学園	白河市和尚壇山2-9
1475	101580	国道6号線双葉町大字新山字高万迫地内	双葉町大字新山字高万迫地内
1476	101581	白河市武道館	白河市向新蔵125-2
1477	101582	白河学園 第三つぼみ園	白河市昭和町69-13
1478	101583	マイタウン白河(おひさまひろば)	白河市本町2
1479	101584	にこにこ児童クラブ	白河市関川窪15-3
1480	101585	白河市多目的研修センター	白河市白坂字陣場202番地
1481	101586	サンフレッシュ白河	白河市久田野城内31番地

リアルタイム線量測定システムの所在場所一覧表

(別表1)

No.	管理番号	施設名	所在場所
1482	101587	こたがわ児童クラブ	白河市泉田大久保88番地
1483	101588	かまこ児童クラブ	白河市東釜子字熊ノ森36番地7
1484	101589	南湖公園	白河市五郎窪44-1
1485	101590	友月山児童公園	白河市菖蒲沢1-1
1486	101591	高山西公園	白河市新白河4-98
1487	101592	白河総合運動公園(ちびっこ広場)	白河市北中川原86
1488	101593	しらさかの森スポーツ公園	白河市白坂牛清水117
1489	101594	高山北公園	白河市新白河1-310
1490	101595	一里段公園	白河市白坂一里段6-119
1491	101596	白河市表郷鶴子山公園	白河市表郷金山字鶴子山17-1
1492	101597	緑ヶ丘ニュータウン2号公園	白河市古高山2-285
1493	101598	白坂パークヒルズ1号公園	白河市白坂愛宕山147-97
1494	101599	新白河ニュータウン(みさか)5号公園	白河市みさか2-90
1495	101600	南湖ニュータウン1号公園	白河市影鬼越30-208
1496	101601	東部ニュータウン3号公園	白河市泉田池ノ下136-17
1497	101602	赤坂公園	白河市大信中新城字赤坂85-173
1498	101603	白鳥ニュータウン公園	白河市表郷番沢字大窪28-25
1499	101604	高山コミュニティセンター	白河市新白河二丁目212
1500	101605	白河市役所	白河市八幡小路7-1
1501	101607	大信方面隊第1分団第1部第1班屯所	白河市大信隈戸字風呂西70-1
1502	101608	中ノ作集会所	白河市東上野出島字後山1-3
1503	101609	表郷方面隊第2分団第2部第4班屯所	白河市表郷深渡戸字川田8-2
1504	101612	須賀川市立稲田幼稚園	須賀川市大字岩淵字笠木40-2
1505	101613	須賀川市立小塩江幼稚園	須賀川市大字塩田字作田1
1506	101614	須賀川市立仁井田幼稚園	須賀川市大字仁井田字館内201-1
1507	101615	須賀川市立長沼幼稚園	須賀川市長沼字殿町2
1508	101616	須賀川市立白方こども園	須賀川市今泉字鼠内100
1509	101617	須賀川市立白江こども園	須賀川市大久保字室貫26
1510	101618	杉の子幼稚園	須賀川市西川字池ノ上52-36
1511	101619	須賀川幼稚園	須賀川市北町5
1512	101620	栄光幼稚園	須賀川市並木町180-3
1513	101621	愛星幼稚園	須賀川市日向町194
1514	101622	天泉幼稚園	須賀川市上北町45
1515	101623	須賀川市立第一中学校	須賀川市稻荷町130
1516	101624	須賀川市立第二中学校	須賀川市岩瀬森46
1517	101625	須賀川市立第三中学校	須賀川市朝日田54
1518	101626	須賀川市立西袋中学校	須賀川市大字越久字土橋12
1519	101627	須賀川市立小塩江中学校	須賀川市大字塩田字中丸木85

リアルタイム線量測定システムの所在場所一覧表

(別表1)

No.	管理番号	施設名	所在場所
1520	101628	須賀川市立第一小学校	須賀川市大黒町100
1521	101629	須賀川市立仁井田中学校	須賀川市大字仁井田字北明石田30
1522	101630	須賀川市立大東中学校	須賀川市大字雨田字芳ヶ平62
1523	101631	須賀川市立長沼中学校	須賀川市志茂字六角5
1524	101632	須賀川市立岩瀬中学校	須賀川市柱田字南谷地前42
1525	101633	福島県立須賀川高等学校	須賀川市緑町88
1526	101634	福島県立須賀川桐陽高等学校	須賀川市陣場町128
1527	101635	福島県立清陵情報高等学校	須賀川市滑川字西町179-6
1528	101636	福島県立長沼高等学校	須賀川市長沼字ネッコ橋58
1529	101637	福島県立須賀川養護学校	須賀川市芦田塚13-5
1530	101638	須賀川専門学校	須賀川市守谷館14-1
1531	101639	独立行政法人国立病院機構福島病院附属看護	須賀川市芦田塚13
1532	101640	公立岩瀬病院附属高等看護学院	須賀川市北町29
1533	101641	うつみね保育園	須賀川市浜尾字鹿島48
1534	101643	なのはな保育園	須賀川市森宿字狐石122-1
1535	101644	プリムラ保育園	須賀川市森宿字安積田184-1
1536	101645	ぼたん保育園	須賀川市東作20
1537	101646	第一保育所	須賀川市館取町145
1538	101647	第三保育所	須賀川市北上町152
1539	101648	第二保育所	須賀川市塚田10
1540	101649	長沼東保育所	須賀川市榊衝字上沖116
1541	101650	長沼保育所	須賀川市長沼字南延命寺1
1542	101651	白鳩保育園	須賀川市南町170
1543	101653	藤沼湖自然公園管理センター	須賀川市江花字石倉山22
1544	101654	コアラ保育園(柏城園)	須賀川市森宿白石坂7-196
1545	101655	こどもの家	須賀川市丸田町73
1546	101657	医療法人 平心会 須賀川病院付属保育所	須賀川市館取町108
1547	101658	須賀川駅前広場	須賀川市中山
1548	101660	虹色保育園	須賀川市岩作1-4
1549	101662	福島学園	須賀川市大字森宿字中新田128
1550	101663	諏訪町児童遊園	須賀川市諏訪町67-2
1551	101664	稲田児童クラブ	須賀川市岩瀬字植松2-1
1552	101665	仁井田児童クラブ	須賀川市仁井田字北明石田100-1
1553	101666	西袋児童クラブ	須賀川市西の内町124
1554	101667	大東児童クラブ	須賀川市小作田字湯名塚8-1
1555	101668	柏城児童クラブ	須賀川市滑川字東町26-4
1556	101669	福島病院	須賀川市芦田塚13
1557	101670	はるにれ園	須賀川市森宿字狐石123-5

リアルタイム線量測定システムの所在場所一覧表

(別表1)

No.	管理番号	施設名	所在場所
1558	101671	並木町運動場	須賀川市並木町139-1
1559	101673	東公民館	須賀川市和田字柏崎44
1560	101674	西袋公民館	須賀川市西の内町125
1561	101675	稲田公民館	須賀川市岩淵字岡谷地32-1
1562	101676	小塩江公民館	須賀川市塩田字中丸木85
1563	101677	長沼公民館	須賀川市長沼字鹿之内入2-4
1564	101678	岩瀬公民館	須賀川市柱田字中地前22
1565	101679	横田集会所	須賀川市横田字北代25
1566	101680	南小中集会所	須賀川市小中字宮ノ前173-1
1567	101681	花の里集会所	須賀川市花の里163
1568	101682	下江花集会所	須賀川市江花字追出沢34-2
1569	101683	今泉集会所(むそう庵)	須賀川市今泉字町内306
1570	101684	矢沢白山荘	須賀川市矢沢字明池158-5
1571	101685	大久保コミュニティセンター(大和荘)	須賀川市大久保字北の内290
1572	101686	北横田集会所	須賀川市北横田字風用田40
1573	101687	泉田スポーツ広場	須賀川市泉田字新館地内
1574	101688	館ヶ岡グラウンド	須賀川市館ヶ岡字本郷地内
1575	101689	向陽町西公園	須賀川市向陽町地内
1576	101690	あおば中央公園	須賀川市あおば町地面内
1577	101691	須賀川地方衛生センター	須賀川市森宿字安積田195番地
1578	101692	西川浄水場	須賀川市大袋町213
1579	101693	翠ヶ丘公園	須賀川市愛宕山
1580	101694	牡丹台運動公園	須賀川市牡丹園19
1581	101695	下小山田調整池	須賀川市小倉字八沼226-2
1582	101696	旧東山小学校	須賀川市小倉字桐久保1
1583	101697	相馬市立磯部幼稚園	相馬市磯部字上の台467-2
1584	101698	相馬市立飯豊幼稚園	相馬市大曲字天神前42
1585	101699	相馬市立大野幼稚園	相馬市大坪字東畑7
1586	101700	相馬市立八幡幼稚園	相馬市坪田字清水前20
1587	101701	相馬市立山上幼稚園	相馬市山上字柳下32-2
1588	101702	相馬市立日立木幼稚園	相馬市日下石字神明前14
1589	101703	相馬市総合福祉センター	相馬市小泉字高池357
1590	101704	中村幼稚園	相馬市新沼字坪ヶ迫506-2
1591	101705	相馬市立中村第一中学校	相馬市中村字本町132
1592	101706	相馬市立中村第二中学校	相馬市和田字北迫185-13
1593	101707	相馬市立向陽中学校	相馬市中野字桜町76
1594	101708	相馬市立磯部中学校	相馬市磯部字狐穴647
1595	101709	相馬市立玉野中学校	相馬市玉野字坂口4

リアルタイム線量測定システムの所在場所一覧表

(別表1)

No.	管理番号	施設名	所在場所
1596	101710	福島県立相馬高等学校	相馬市中村字大手先57-1
1597	101711	福島県立相馬総合高等学校	相馬市北飯渚字阿弥陀堂200
1598	101713	相馬看護専門学校	相馬市石上字南蛭沢344
1599	101714	さくらがおか保育園	相馬市中村字川沼298
1600	101715	みなと保育園	相馬市尾浜字原189
1601	101716	相馬保育園	相馬市中野字寺前37
1602	101718	福島ヤクルト販売 相馬センターそうまっこ保育室	相馬市中村字塚田43
1603	101719	相馬愛育園	相馬市中野字清水172-2
1604	101720	相馬市川原町児童センター	相馬市中村字川原町65-1
1605	101721	相馬市中央児童センター	相馬市中村字川沼315
1606	101722	のびっこらんど相馬	相馬市中村字桜が丘195
1607	101723	のびっこらんどキララ	相馬市赤木字松ヶ沢160-4
1608	101724	桜ヶ丘東公園	相馬市中村字桜ヶ丘30
1609	101725	高平公園	相馬市尾浜字高塚217
1610	101726	刈敷田東公園	相馬市新沼字刈敷田19-3
1611	101727	刈敷田西公園	相馬市新沼字刈敷田15-3
1612	101728	新町緑地	相馬市中村字新町185-1
1613	101729	塚ノ町緑地	相馬市塚ノ町一丁目3-1
1614	101730	沖ノ内公園	相馬市沖ノ内二丁目6-1
1615	101731	大野台公園	相馬市大野台一丁目1-9
1616	101732	角田公園	相馬市北飯渚一丁目15-1
1617	101733	馬陵公園長友グラウンド	相馬市中村字北町94-2
1618	101734	前沢目公園	相馬市中村字泉町3
1619	101735	高池前公園	相馬市中村字高池前44
1620	101736	相馬光陽サッカー場	相馬市光陽3丁目3-1
1621	101737	松川浦スポーツセンター	相馬市岩子字長谷地9-1
1622	101738	二本松市立塩沢幼稚園	二本松市塩沢町1-238-1
1623	101739	二本松市立大平幼稚園	二本松市太子堂282
1624	101740	二本松市立杉田幼稚園	二本松市中江195
1625	101741	二本松市立石井幼稚園	二本松市平石町365の1
1626	101742	二本松市立はらせ幼稚園	二本松市原セオ木380
1627	101743	二本松市立油井幼稚園	二本松市油井字台5
1628	101744	二本松市立渋川幼稚園	二本松市渋川字神明森27
1629	101745	二本松市立川崎幼稚園	二本松市上川崎字上種田1
1630	101746	いわしろさくらこども園	二本松市西新殿字永作10
1631	101747	二本松市立小浜幼稚園	二本松市小浜字藤町242
1632	101748	二本松市立旭幼稚園	二本松市大字田沢字鳥上40
1633	101749	川谷保育園	西郷村真船字芝原16-15

リアルタイム線量測定システムの所在場所一覧表

(別表1)

No.	管理番号	施設名	所在場所
1634	101750	とうわこども園	二本松市針道字大町西46-7
1635	101751	広野町立広野小学校	広野町中央台三丁目1
1636	101752	二本松市長折会館	二本松市下長折字藤61-1
1637	101753	二本松幼稚園	二本松市亀谷1-28
1638	101754	まゆみ幼稚園	二本松市竹田2-133
1639	101755	同朋幼稚園	二本松市竹田1-193
1640	101756	二本松カトリック幼稚園	二本松市若宮1-361
1641	101757	岩代幼稚園	二本松市小浜字新町387
1642	101758	旧針道小学校	二本松市針道字堤崎25番地
1643	101759	二本松市立二本松第一中学校	二本松市郭内2丁目56-1
1644	101760	二本松市立二本松第二中学校	二本松市沖3丁目301
1645	101761	二本松市立二本松第三中学校	二本松市大作165
1646	101762	二本松市立小浜中学校	二本松市小浜字反町411
1647	101763	二本松市立岩代中学校	二本松市西新殿字一本木188
1648	101764	二本松市立安達中学校	二本松市油井字田向20
1649	101765	二本松市立東和中学校	二本松市針道字大町西1
1650	101766	福島県立二本松工業高等学校	二本松市榎戸1丁目58-2
1651	101767	福島県立安達高等学校	二本松市郭内2丁目347
1652	101768	福島県立安達東高等学校	二本松市下長折字真角13
1653	101769	福島介護福祉専門学校	二本松市若宮1-125-1
1654	101770	あだたら保育所	二本松市岳温泉1-183
1655	101771	あだち保育園	二本松市油井字田向20
1656	101772	二本松市立にほんまつ保育園	二本松市郭内2丁目276-1
1657	101773	のびのび保育園	二本松市金色417-2
1658	101774	まつが丘保育所	二本松市松岡45
1659	101775	認定こども園 子どもの館	二本松市中里49-12
1660	101776	小浜保育所	二本松市小浜字藤町283
1661	101777	きぼう保育園	二本松市平石高田2-492-1
1662	101778	二本松市岩代児童館	二本松市杉沢字江戸内140-1
1663	101779	おひさま保育園	二本松市高越松ヶ作349-2
1664	101781	なかよし保育園	二本松市金色393-6
1665	101782	ほうとく学園	二本松市高田2-7
1666	101783	医療法人 辰星会 たんぽぽ保育所	二本松市住吉100
1667	101784	福島ヤクルト販売 二本松センターさくらんぼ保育	二本松市金色397-2
1668	101785	二本松市児童センター	二本松市亀谷1-5-1
1669	101786	なかよしクラブ	二本松市向原265-3
1670	101787	あおぞらクラブ	二本松市中江208-4
1671	101788	渋川学童保育所	二本松市渋川字上松川96-1

リアルタイム線量測定システムの所在場所一覧表

(別表1)

No.	管理番号	施設名	所在場所
1672	101789	とうわっ子クラブ	二本松市針道字蔵下22
1673	101792	下川崎住民センター	二本松市下川崎字大中地66
1674	101793	渋川住民センター	二本松市渋川字上払河96-1
1675	101794	スカイピアあだたら	二本松市上葉木坂2-3
1676	101795	岳下住民センター	二本松市三保内72-1
1677	101796	上川崎住民センター	二本松市上川崎字宮ノ脇7-3
1678	101797	大平住民センター	二本松市太子堂282
1679	101798	二本松文化センター	二本松市榎戸一丁目92
1680	101799	岩代公民館	二本松市小浜字芳池1
1681	101800	地域文化伝承館	二本松市鈴石町361-1
1682	101801	カントリーパークとうわ	二本松市針道字大町西2
1683	101802	阿武隈漕艇場	二本松市木幡字西和代201-3
1684	101803	城山総合体育館	二本松市郭内四丁目220
1685	101804	西谷公会堂	二本松市太田字本町172
1686	101805	安達ヶ原ふるさと村	二本松市安達ヶ原四丁目100
1687	101806	旧原セ小学校	二本松市原セ日照田226
1688	101807	長折老人憩いの家	二本松市長折字宮久保600
1689	101808	市民交流センター	二本松市本町二丁目3-1
1690	101809	さくらの郷	二本松市東新殿平石田12-2
1691	101810	道の駅あだち	二本松市下川崎字上平33-1
1692	101811	道の駅ふくしま東和	二本松市太田字下田2-3
1693	101812	二本松総合射撃場	二本松市大森沢100
1694	101813	阿武隈漕艇場島山艇庫	二本松市太田字島山98番地14
1695	101814	曲山集会所	二本松市田沢字下曲山60
1696	101815	名目津温泉	二本松市茂原字湯ノ作35
1697	101816	上太田ふれあい館	二本松市上太田字広瀬320
1698	101817	小浜成田生活館	二本松市成田字田畑内215
1699	101818	熊野谷集会所	二本松市戸沢字熊野谷95
1700	101819	田村市立滝根幼稚園	田村市滝根町大字神俣字関場135
1701	101820	田村市立大越こども園	田村市大越町大字上大越字水神宮167-1
1702	101821	田村市立都路こども園	田村市都路町大字古道字遠下前80
1703	101822	旧田村市立春山小学校	田村市船引町春山字道ノ原51
1704	101823	田村市立常葉幼稚園	田村市常葉町大字久保字樋ノ口5-1
1705	101824	わかくさ幼稚園	田村市船引町船引字平館66
1706	101825	田村市立滝根中学校	田村市滝根町神俣字中広土192
1707	101826	田村市立大越中学校	田村市大越町上大越字古町230
1708	101827	田村市立都路中学校	田村市都路町古道字北町4-6
1709	101828	田村市立常葉中学校	田村市常葉町常葉字上野175

リアルタイム線量測定システムの所在場所一覧表

(別表1)

No.	管理番号	施設名	所在場所
1710	101829	田村市立船引中学校	田村市船引町船引字東部台2-1
1711	101830	田村市立移中学校	田村市船引町上移字橋本125
1712	101831	田村市立船引南中学校	田村市船引町堀越字丸森70
1713	101832	福島県立船引高等学校	田村市船引町船引字石崎15-3
1714	101833	常葉保育所	田村市常葉町常葉字館1-9
1715	101834	船引保育所	田村市船引町船引字下川原1-18
1716	101835	滝根保育所	田村市滝根町神俣字関場145
1717	101836	(医)健山会 どんぐり	田村市船引町船引字砂子田42
1718	101837	アミーゴ保育会	田村市船引町東部台3丁目304
1719	101838	たんぼぼ託児所	田村市船引町船引字時ノ宮59-1
1720	101839	チャイルドルームひまわり	田村市船引町船引字石田10-3
1721	101840	美山保育園	田村市船引町北鹿又字沼の下121-260
1722	101841	岩井沢児童館	田村市都路町岩井沢字中作19
1723	101842	三世代ふれあい交流館	田村市滝根町神俣字町40
1724	101843	船引児童館	田村市船引町船引字石田151
1725	101844	堀田児童館	田村市常葉町堀田字南畑7
1726	101845	常葉児童生活センター	田村市常葉町常葉字館1-8
1727	101846	のびっこらんど田村	田村市船引町船引字中島22
1728	101848	石沢地域多目的集会所	田村市船引町石沢字佐屋前85
1729	101849	田村市要田運動場	田村市船引町町笹山字寺屋敷301
1730	101850	田村市瀬川運動場	田村市船引町新館字下60
1731	101851	田村市美山運動場	田村市船引町北鹿又字小東45
1732	101852	文珠出張所	田村市船引町文珠字馬場平90
1733	101853	田村市船引保健センター	田村市船引町船引字源次郎131
1734	101854	横道集会所	田村市船引町中山字小塚287
1735	101855	上岩井沢生活改善センター	田村市都路町岩井沢字中ノ内42-1
1736	101856	持籐田籾集出荷所	田村市都路町岩井沢字持籐田8-9
1737	101857	道ノ内籾集出荷所	田村市都路町岩井沢新田182-2
1738	101858	田村西部工業団地夕陽ヶ丘公園	田村市船引町光陽台49
1739	101859	東部第3号公園(なら街区公園)	田村市船引町東部台四丁目316
1740	101860	大鎚矢ふれあい公園	田村市船引町東部台六丁目124
1741	101861	船引駅前公園(森公園)	田村市船引町船引字五升車141-3
1742	101862	強梨公民館登口前クリーンハウス脇	田村市都路町岩井沢字馬酔木沢230-15
1743	101863	田村広域一般廃棄物最終処分場	田村市常葉町西向字池ノ入1-1
1744	101864	磐城常葉駅駐車場	田村市船引町今泉字田中68-2
1745	101865	常葉公民館山根分館	田村市常葉町山根字鹿島23
1746	101866	馬洗戸集会所	田村市都路町古道字休場33-2
1747	101867	南多目的研修センター	田村市都路町古道字白石137

リアルタイム線量測定システムの所在場所一覧表

(別表1)

No.	管理番号	施設名	所在場所
1748	101868	井堀集会所	田村市船引町堀越字平前22-1
1749	101869	牧野多目的交流センター	田村市大越町牧野字太夫田71-3
1750	101870	つつじヶ丘公園	田村市大越町下大越字大荷場1-2
1751	101871	大越公民館	田村市大越町上大越字元池87-5
1752	101872	老人憩いの家寿楽荘	田村市大越町上大越字大日前34
1753	101873	早稲川多目的交流センター	田村市大越町早稲川字前田26-3
1754	101874	大越転作技術研修センター	田村市大越町栗出字東畑26
1755	101875	原屋敷集会所	田村市滝根町菅谷字原屋敷230-2
1756	101876	滝根浄水場	田村市滝根町神俣字入新田9-14
1757	101877	下組集会所	田村市滝根町広瀬字田中35
1758	101878	瀬川出張所	田村市船引町新館字下459
1759	101879	要田出張所	田村市船引町笹山字立石604-1
1760	101880	頭ノ巣集会所	田村市都路町古道字京久保68
1761	101881	南相馬市立八沢幼稚園	南相馬市鹿島区南屋形字北原132
1762	101882	南相馬市立鹿島幼稚園	南相馬市鹿島区鹿島字北千倉20
1763	101883	南相馬市立上真野幼稚園	南相馬市鹿島区山下字中の内273
1764	101884	南相馬市立石神第一幼稚園	南相馬市原町区北長野字北原田288
1765	101885	南相馬市立石神第二幼稚園	南相馬市原町区大木戸字西原1
1766	101886	南相馬市立高平幼稚園	南相馬市原町区下北高平古館278
1767	101887	南相馬市立太田幼稚園	南相馬市原町区益田字塩釜61-1
1768	101888	南相馬市立大甕幼稚園	南相馬市原町区大甕字十日迫26
1769	101889	青葉幼稚園	南相馬市原町区二見町3-68-4
1770	101890	原町みなみ幼稚園	南相馬市原町区国見町1-50
1771	101891	さゆり幼稚園	南相馬市原町区橋本町1-15
1772	101892	南相馬市立原町第一中学校	南相馬市原町区南町三丁目23
1773	101893	南相馬市立原町第二中学校	南相馬市原町区桜井町1-152
1774	101894	南相馬市立原町第三中学校	南相馬市原町区下太田字川内前12-2
1775	101895	南相馬市立石神中学校	南相馬市原町区石神字北畑47-1
1776	101896	南相馬市立鹿島中学校	南相馬市鹿島区寺内字落合28
1777	101897	福島県立原町高等学校	南相馬市原町区西町3丁目380
1778	101898	福島県立相馬農業高等学校	南相馬市原町区三島町1丁目65
1779	101899	栃窪公会堂	南相馬市鹿島区東1番地
1780	101900	かしま保育園	南相馬市鹿島区西町三丁目90
1781	101901	かみまの保育園	南相馬市鹿島区浮田字一丁目67
1782	101902	よつば保育園	南相馬市原町区西町二丁目34-1
1783	101903	よつば保育園西町園	南相馬市原町区西町二丁目32-1
1784	101904	原町あずま保育園	南相馬市原町区東町3-7-4
1785	101905	原町さくらい保育園	南相馬市原町区桜井町1-153

リアルタイム線量測定システムの所在場所一覧表

(別表1)

No.	管理番号	施設名	所在場所
1786	101906	原町なかまち保育園	南相馬市原町区仲町1-177
1787	101907	原町聖愛保育園	南相馬市原町区二見町1-80-1
1788	101908	北町保育所	南相馬市原町区北町373-124
1789	101909	寺内公民館	南相馬市鹿島区寺内字西館寺内西館
1790	101910	沼ノ内児童公園	南相馬市鹿島区西町1丁目地内(82番地付近)
1791	101911	よつば保育園南町分園	南相馬市原町区南町一丁目20-2
1792	101912	KID'S CLUB	南相馬市原町区中太田字天狗田94-4
1793	101913	医療法人伸裕会 フェアリー保育園	南相馬市原町区西町1-46-1
1794	101914	市道 長野3号線(奎正内地内)	南相馬市原町区長野字奎正内92-3
1795	101915	はなぶさ託児所	南相馬市原町区旭町2-72
1796	101916	福島ヤクルト販売 しらゆりセンターひばりっこ保	南相馬市原町区本陣前二丁目13-1
1797	101917	鹿島区小島田消防屯所	南相馬市鹿島区小島田字大原地内(7番地付近)
1798	101919	託児所 ひまわり	南相馬原町区桜井町1丁目136番地
1799	101920	幼児の家	南相馬市原町区青葉町1-129
1800	101921	上町児童センター	南相馬市原町区上町2-33
1801	101922	高平児童館	南相馬市原町区下北高平字古館36-5
1802	101923	仲町児童センター	南相馬市原町区仲町2-165
1803	101924	橋本町児童センター	南相馬市原町区橋本町1-83-4
1804	101925	東町児童センター	南相馬市原町区東町2-82
1805	101926	原町学園	南相馬市原町区青葉町三丁目92
1806	101927	あーす	南相馬市鹿島区上柘窪字瀬ノ沢20番地1
1807	101928	上柘窪農村公園	南相馬市鹿島区上柘窪字西平55
1808	101929	鹿島西部コミュニティーセンター	南相馬市鹿島区小池字原畑736
1809	101930	上寺内公民館	南相馬市鹿島区寺内字菖蒲苺場112-1
1810	101931	桜平山公園	南相馬市鹿島区江垂字桜平24
1811	101932	瀬戸畑児童公園	南相馬市鹿島区西町一丁目16
1812	101933	鹿島保健センター	南相馬市鹿島区西町三丁目2
1813	101934	さやのまえ公園	南相馬市鹿島区鹿島字サヤノ前64
1814	101935	北海老農村公園	南相馬市鹿島区北海老字反畑6
1815	101936	新田川大原水辺公園	南相馬市原町区深野字塩塚335-1
1816	101937	石神公園	南相馬市原町区石神字坂下196-3
1817	101938	馬場公会堂	南相馬市原町区馬場字中内231
1818	101939	国見団地中央公園	南相馬市原町区国見町三丁目5-123
1819	101940	原町保健センター	南相馬市原町区小川町322-1
1820	101941	夜ノ森公園	南相馬市原町区三島町一丁目67-1
1821	101942	牛越西公園	南相馬市原町区仲町一丁目42
1822	101943	北町公園	南相馬市原町区北町373-107
1823	101944	小川公園	南相馬市原町区小川町679-1

リアルタイム線量測定システムの所在場所一覧表

(別表1)

No.	管理番号	施設名	所在場所
1824	101945	西殿公園	南相馬市原町区錦町三丁目72-1
1825	101946	南相馬市営原町陣ヶ崎公園墓地	南相馬市原町区上太田字陣ヶ崎612
1826	101947	錦公園	南相馬市原町区錦町一丁目86
1827	101948	南相馬市博物館	南相馬市原町区牛来字出口194
1828	101949	原町運動公園	南相馬市原町区桜井町二丁目164-1
1829	101950	日の出公園	南相馬市原町区日の出町165-1
1830	101951	高構造改善センター	南相馬市原町区高字坂ノ上114
1831	101952	旭町ちびっこ広場	南相馬市旭町四丁目33-3
1832	101953	下川原公園	南相馬市原町区北町638
1833	101954	駅前北公園	南相馬市原町区大町三丁目153
1834	101955	しらゆり公園	南相馬市原町区大町一丁目107
1835	101957	伊達市立伏黒幼稚園	伊達市大字伏黒字土井ノ内42
1836	101959	梁川認定こども園	梁川町字山城館7番地
1837	101960	伊達市立堰本幼稚園	伊達市梁川町大字新田字南荒野33
1838	101961	伊達市立粟野幼稚園	伊達市梁川町大字粟野字沼頭21
1839	101962	伊達市立保原幼稚園	伊達市保原町字城の内67
1840	101964	伊達市立柱沢幼稚園	伊達市保原町大字所沢字東畑100
1841	101965	伊達市にじいろ園	伊達市保原町大字富沢字羽山5-3
1842	101966	伊達市立掛田幼稚園	伊達市靈山町大字掛田字西裏17
1843	101967	月館中央交流館	伊達市月館町月館字ウルシ坊19-1
1844	101968	神愛幼稚園	伊達市靈山町大字掛田字辻向6-1
1845	101969	保原教会幼稚園	伊達市保原町字西町76
1846	101970	大田幼稚園	伊達市保原町大泉字前原内246-1
1847	101971	伊達市立伊達中学校	伊達市箱崎字沖110
1848	101972	伊達市立靈山中学校	伊達市靈山町掛田字下川原30
1849	101973	伊達市立月館中学校	伊達市月館町月館字久保田1
1850	101974	福島県立梁川高等学校	伊達市梁川町字鶴ヶ岡33
1851	101975	福島県立保原高等学校	伊達市保原町字元木23
1852	101976	聖光学院高等学校	伊達市六角3
1853	101977	しらうめ保育園	伊達市梁川町字上町9
1854	101978	認定こども園 伊達こども園	伊達市中道10
1855	101979	月館保育園	伊達市月館町月館字関ノ下8-2
1856	101980	認定こども園上保原	伊達市保原町上保原字上ノ原22-2
1857	101981	保原保育園	伊達市保原町字東台後80-1
1858	101982	梁川中央保育園	伊達市梁川町字内町41-1
1859	101984	靈山三育保育園	伊達市靈山町掛田字北谷津7-3
1860	101985	保原保育園分園	伊達市保原町字西町116
1861	101986	北福島医療センター附属保育所わんぱくらんど	伊達市保原町字元木61-4

リアルタイム線量測定システムの所在場所一覧表

(別表1)

No.	管理番号	施設名	所在場所
1862	101989	掛田季節保育所	伊達市霊山町掛田字町田14-5
1863	101990	東大枝季節保育所	伊達市梁川町東大枝字北町132-1
1864	101991	霊山児童館	伊達市霊山町掛田字高ノ上10-3
1865	101992	霊山こどもの村児童館	伊達市霊山町大字石田字宝司沢9-1
1866	101993	梁川駅前児童公園	伊達市梁川町字青葉町133
1867	101995	ふしぐる児童クラブ	伊達市伏黒字一本石41-2
1868	101996	かみほばら児童クラブ	伊達市保原町上保原字無苦代内11
1869	101997	おおた児童クラブ	伊達市保原町大泉字前原内245-1
1870	101998	やながわ児童クラブ	伊達市梁川町字元陣内1-2
1871	101999	せきもと児童クラブ	伊達市梁川町新田字寺山4-5
1872	102000	障がい児デイサービス・ハイジ	伊達市保原町泉町101-7
1873	102001	梁川プール	伊達市梁川町字南町頭18
1874	102002	梁川体育館	伊達市梁川町字北町頭70
1875	102003	やながわ希望の森公園管理棟	伊達市梁川町字内山1-1
1876	102004	赤坂の里森林公園	伊達市保原町金原田字二田ノ入147
1877	102005	月見館森林公園	伊達市月館町月館字月見館1
1878	102006	梁川中央公民館	伊達市梁川町字南本町35
1879	102007	五十沢公民館	伊達市梁川町五十沢字宮下4-1
1880	102008	大枝農村広場	伊達市梁川町東大枝字北町132-1
1881	102009	梁川テニスコート	伊達市梁川町やながわ工業団地20
1882	102010	五十沢運動広場	伊達市梁川町五十沢字松林183
1883	102011	白根農村広場	伊達市梁川町白根字若林78
1884	102012	山舟生農村広場	伊達市梁川町山舟生字高橋17
1885	102013	粟野農業構造改善センター	伊達市梁川町二野袋字昭和132-1
1886	102014	高成田集会所	伊達市保原町高成田字館下52-1
1887	102015	霊山中央公民館	伊達市霊山町掛田字西裏17
1888	102016	本宮市立岩根幼稚園	本宮市岩根字下年神92-1
1889	102017	白沢保健センター	本宮市糠沢字石神50
1890	102018	本宮市立白岩幼稚園	本宮市白岩字馬場166
1891	102019	本宮市立和田幼稚園	本宮市和田字学校前3
1892	102020	本宮市立糠沢幼稚園	本宮市糠沢字原43-1
1893	102021	本宮幼稚園	本宮市本宮字東町2
1894	102022	本宮市立本宮第一中学校	本宮市本宮字懸鉄15
1895	102023	本宮市立本宮第二中学校	本宮市本宮大字荒井字団子森28
1896	102024	本宮市立白沢中学校	本宮市白沢白岩字柳内835
1897	102025	福島県立本宮高等学校	本宮市本宮大字高木字井戸上45
1898	102026	もとみや幼児の家保育園	本宮市仁井田字櫛形42-60
1899	102027	白沢保育所	本宮市糠沢字五味内211

リアルタイム線量測定システムの所在場所一覧表

(別表1)

No.	管理番号	施設名	所在場所
1900	102029	本宮第三保育所	本宮市本宮字兼谷平116
1901	102030	本宮市立五百川幼保総合施設	本宮市荒井字山神23-1
1902	102031	本宮第二保育所	本宮市高木字大学80-1
1903	102032	光明保育園	本宮市荒井字南ノ内66-4
1904	102033	どんぐり保育園	本宮市本宮字小幡14-5
1905	102034	本宮運動公園	本宮市本高木字黒作1番地
1906	102036	本宮第二児童館	本宮市本宮字花町33-1
1907	102037	白沢公民館白岩分館	本宮市白岩字関根73-3
1908	102039	和田放課後児童クラブ	本宮市和田字久保171
1909	102040	みずいろ公園	本宮市字馬場27-10
1910	102041	白岩放課後児童クラブ	本宮市白岩字馬場296-1
1911	102043	白沢公民館長屋分館	本宮市長屋字小山34
1912	102044	白沢公民館松沢分館	本宮市松沢字池平36
1913	102045	本宮方部学校給食センター	本宮市青田字笠松山10-1
1914	102046	桑折町立醸芳幼稚園	桑折町字桑島三11-24
1915	102047	桑折町立睦合幼稚園	桑折町大字成田字小峯14
1916	102048	桑折町立半田醸芳幼稚園	桑折町大字南半田字八反田5-1
1917	102049	桑折町立伊達崎幼稚園	桑折町大字下郡字下郡前4-2
1918	102050	桑折町立醸芳中学校	桑折町大字上郡字柳下5
1919	102051	醸芳保育所	桑折町字桑島三11-21
1920	102052	桑折町児童館	桑折町字桑島三2-7
1921	102054	桑折町中央公民館	桑折町大字上郡字弁慶20
1922	102055	内ノ馬場浄水場	桑折町大字南半田字窪角9
1923	102056	町営庫場住宅	桑折町字庫場15-1
1924	102057	桑折町消防団第4分団第2部屯所	桑折町大字北半田字赤瀬19-1
1925	102058	国見町立藤田幼稚園	国見町大字藤田字町尻1-20
1926	102059	国見町立くにみ幼稚園(旧森江野幼稚園)	国見町森山字太田川36
1927	102060	国見町立県北中学校	国見町大字森山字西上野20
1928	102061	藤田保育所	国見町大字山崎字館東12-1
1929	102062	小坂季節保育所	国見町小坂南1-1
1930	102063	くにみもたん広場	国見町大字徳江字下谷地田15
1931	102064	大枝季節保育所	国見町大字西大枝字王壇前16-1
1932	102065	塚野目集会所	国見町大字塚野目字金屋23-9
1933	102066	御滝神社	国見町大字光明寺字滝沢19
1934	102067	石母田財産区事務所	国見町大字石母田字樋口9
1935	102068	大木戸駐在所	国見町大字高城字下家老143-1
1936	102069	川俣町立福田幼稚園	川俣町大字羽田字山の坊15
1937	102070	川俣町立川俣幼稚園	川俣町字中島5-1

リアルタイム線量測定システムの所在場所一覧表

(別表1)

No.	管理番号	施設名	所在場所
1938	102071	川俣町立川俣南幼稚園	川俣町字仲ノ内2-6
1939	102072	川俣町立富田幼稚園	川俣町大字鶴沢字笛田25-4
1940	102073	川俣町立川俣中学校	川俣町字宮ノ脇14
1941	102074	福島県立川俣高等学校	川俣町飯坂字諏訪山1
1942	102075	すみよし保育園	川俣町字五百田21
1943	102076	大作児童遊園	川俣町字大作17-1
1944	102077	鶴沢公民館	川俣町大字鶴沢字学校前3
1945	102078	わいわいクラブ	川俣町字後田10-1
1946	102080	大綱木公民館	川俣町大綱木字吉貫田1-6
1947	102081	小神公民館(多目的集会所)	川俣町大字小神字曾利田3-1
1948	102082	福沢公民館(生涯学習センター)	川俣町大字西福沢字松川木2-1
1949	102083	川俣町中央公園	川俣町字寺久保125
1950	102084	川俣町体育館	川俣町大字東福沢字万所内山2-3
1951	102085	農村広場	川俣町大字東福沢字坊ノ入地内
1952	102086	峠の森自然公園(管理棟)	川俣町飯坂字上切伏地内
1953	102087	川俣町美術館(羽山の森美術館)	川俣町大字西福沢字山柁内20
1954	102088	大玉村立玉井幼稚園	大玉村玉井字大壇47-1
1955	102090	大玉村立大玉中学校	大玉村玉井字的場93
1956	102091	大玉村保育所	大玉村玉井字台19-2
1957	102092	おおたまこどもクラブ	大玉村玉井字東三合目19番地
1958	102093	あだたらつつじ保育施設	大玉村玉井字横堀平158-16 集会所G
1959	102094	大玉村玉井第二農業集落排水処理場	大玉村玉井字下谷地
1960	102095	大玉村北部ふれあいセンター	大玉村大山字藤ノ木82
1961	102096	大玉村村民体育館	大玉村大山字六社山11-1
1962	102097	大玉村西部ふれあいセンター	大玉村玉井字橋本139
1963	102098	大玉村ふれあい村民の森	大玉村玉井字前ヶ岳194-1
1964	102099	天栄村立天栄幼稚園	天栄村大字白子字小金壇14
1965	102100	天栄村立天栄中学校	天栄村大字白子字西原5
1966	102101	天栄村立湯本中学校	天栄村大字田良尾字五倫林山10
1967	102102	天栄保育所	天栄村大字牧之内字膳棚12
1968	102103	天栄村湯本へき地保育所	天栄村大字湯本字下原95
1969	102104	泉崎村立泉崎幼稚園	泉崎村大字泉崎字八丸100
1970	102105	泉崎村立泉崎中学校	泉崎村大字泉崎字上陣場14
1971	102106	泉崎村保育所	泉崎村大字泉崎字梅木平70
1972	102107	泉崎村児童館	泉崎村関和久字八雲神社92
1973	102108	発達支援センターいずみざき	泉崎村大字北平山字高柳107-1
1974	102109	泉崎村農業者トレーニングセンター	泉崎村大字泉崎字白石山3-1
1975	102110	さつき公園	泉崎村大字泉崎字下陣場

リアルタイム線量測定システムの所在場所一覧表

(別表1)

No.	管理番号	施設名	所在場所
1976	102111	堂ノ下集会所	泉崎村大字北平山字道下前
1977	102112	瀬知房地区農村公園	泉崎村大字関和久字瀬知房
1978	102113	太田川公民館	泉崎村大字太田川字居平
1979	102114	中島村立中島幼稚園	中島村大字滑津字中ツ島1
1980	102115	中島村立中島中学校	中島村大字滑津字中島西14
1981	102116	中島保育所	中島村大字滑津字ニツ山65-4
1982	102117	中島村児童館 輝らキッズ	中島村大字滑津字ニツ山37-12
1983	102118	原山公園	中島村大字河原田字原山55
1984	102119	浦原公園	中島村大字二子塚字入江45-61
1985	102120	矢吹町立中央幼稚園	矢吹町一本木85-1
1986	102121	矢吹町立矢吹幼稚園	矢吹町大町184-2
1987	102122	矢吹町立中畑幼稚園	矢吹町根宿520-1
1988	102123	矢吹町立三神幼稚園	矢吹町神田西130-1
1989	102124	聖和幼稚園	矢吹町本町142
1990	102125	矢吹町立矢吹中学校	矢吹町文京町118
1991	102126	福島県立光南高等学校	矢吹町田町532
1992	102127	あさひ保育園	矢吹町善郷内14-3
1993	102128	ひかり保育園	矢吹町八幡町374-1
1994	102129	西原公民館	矢吹町牡丹平302-3
1995	102130	矢吹町子育て支援センターにこにこひろば	矢吹町一本木100-1
1996	102131	三神小児童クラブ	矢吹町神田西130
1997	102132	新町公園	矢吹町森町284番地
1998	102133	柿之内集落農事集会所	矢吹町本郷町906番地1
1999	102134	田内集落農事務集会所	矢吹町田内435番地
2000	102135	松倉転作定着化総合研修施設	矢吹町松倉222番地
2001	102136	三城目集落センター	矢吹町三城目358番地
2002	102137	三春町立岩江幼稚園	三春町大字上舞木字大谷ツ3-2
2003	102138	三春町立中郷幼稚園	三春町大字柴原字神久保235
2004	102139	三春幼稚園	三春町貝山字岩田100
2005	102140	葛尾村立葛尾幼稚園 三春分園	三春町熊耳八ツ田
2006	102141	三春町立三春中学校	三春町大字貝山字泉沢100-4
2007	102142	三春町立沢石小学校	三春町大字富沢字石田68
2008	102143	葛尾村立葛尾小・中学校	三春町大字熊耳字八ツ田213
2009	102145	三春町立岩江中学校	三春町大字上舞木字向田53
2010	102146	福島県立田村高等学校	三春町持合畑88-1
2011	102148	福島県理工専門学校	三春町下舞木字石崎157
2012	102149	三春町第一保育所	三春町担橋1-4-1
2013	102150	三春町第二保育所	三春町大字貝山字泉沢100-1

リアルタイム線量測定システムの所在場所一覧表

(別表1)

No.	管理番号	施設名	所在場所
2014	102151	三春町北保育所	三春町大字北成田字殿ノ内150
2015	102152	三春町中央児童館	三春町字大町7-1
2016	102153	岩江児童クラブ	三春町下舞木字岩本278-1
2017	102155	下舞木集会所	三春町大字下舞木字折ノ内124-1
2018	102156	垣ノ内広場	三春町大字富沢字垣ノ内地内
2019	102157	御木沢地区公民館	三春町大字平沢字東333-2
2020	102158	込木集会所	三春町大字込木字宮ノ下地内
2021	102159	斎藤農村公園	三春町大字斎藤字斎藤地内
2022	102160	要田交流館大平荘	三春町大字熊耳字大平地内
2023	102161	垢潜集落センター	三春町大字富沢字一ノ沢
2024	102162	青石集落センター	三春町大字青石字青石106
2025	102163	沢石三区集会所	三春町大字実沢字中ノ久保115
2026	102164	広野町立広野幼稚園	広野町大字下北迫字苗代替22-2
2027	102165	広野町立広野中学校	広野町大字下浅見川字築地12
2028	102166	広野町立広野こども園	広野町中央台一丁目8
2029	102167	広野町児童館	広野町中央台一丁目6
2030	102168	のびっこらんど広野	広野町上北迫字岩沢29-38
2031	102169	広洋台地区集会所	広野町大字広洋台二丁目2-43
2032	102170	長畑地区集会所	広野町大字上浅見川字長畑14-1
2033	102171	折木地区集会所	広野町大字折木字大平168-3
2034	102172	もりたろうプール(川内村室内型村民プール)	川内村大字下川内字宮渡18-1
2035	102173	かわうち保育園	川内村大字下川内字宮坂515
2036	102174	第1区集会所	川内村大字上川内字前谷地106の1
2037	102175	第2区集会所	川内村大字上川内字関場28の1
2038	102176	第3区山村活性化支援センター	川内村大字上川内字町分439
2039	102177	第4区集会所	川内村大字上川内字大根森81-1
2040	102178	宮ノ下集会所	川内村大字下川内字宮ノ下81の2
2041	102179	第6区集会所	川内村大字下川内字石崎31の2
2042	102180	手古岡集会所	川内村大字下川内字手古岡231-1
2043	102181	第7区集会所	川内村大字下川内字北川原11の9
2044	102182	館山公園	川内村大字下川内字砂田
2045	102183	浪江町立津島小学校	浪江町大字下津島字宮平109
2046	102184	浪江町立津島中学校	浪江町大字下津島字萱深1
2047	102185	福島県立浪江高等学校津島校	浪江町下津島字大和久56-16
2048	102186	葛尾村立葛尾中学校	葛尾村大字落合字菅ノ又14-2
2049	102187	新地町立尚英中学校	新地町谷地小屋字愛宕38
2050	102188	福島県立新地高等学校	新地町小川字貝塚西13
2051	102189	駒ヶ嶺保育所	新地町駒ヶ嶺字新町7

リアルタイム線量測定システムの所在場所一覧表

(別表1)

No.	管理番号	施設名	所在場所
2052	102190	新地保育所	新地町谷地小屋字愛宕38
2053	102192	新地町児童館	新地町小川字北原15-1
2054	102193	福田児童クラブ	新地町福田字中里15-1
2055	102194	駒ヶ嶺駅前駐車場	新地町駒ヶ嶺字深町中12番2
2056	102195	一般廃棄物最終処分場	新地町大字福田字北原261番1
2057	102196	狼沢配水池	新地町谷地小屋字南狼沢9番1
2058	102197	飯館村立草野幼稚園	飯館村草野字太師堂113-37
2059	102199	飯館村立飯館中学校	飯館村伊丹沢字山田380
2060	102200	福島県立相馬農業高等学校飯館校	飯館村深谷字大森25
2061	102201	北会津こどもの村保育園	会津若松市中新井字山道4-1
2062	102202	会津若松市立荒館幼稚園	会津若松市北会津町下荒井139
2063	102203	会津若松市立河東第三幼稚園	会津若松市河東町大字熊野堂字高館175
2064	102204	年貢町4号緑地	会津若松市西年貢二丁目296
2065	102206	若松第二幼稚園	会津若松市日新町8-26
2066	102207	若松第三幼稚園	会津若松市湯川町3-53
2067	102208	会津若葉幼稚園	会津若松市湯川町3-74
2068	102209	菅原若葉幼稚園	会津若松市柳原町4-6-8
2069	102210	みなみ若葉幼稚園	会津若松市門田町大字日吉字小金井63
2070	102211	白梅幼稚園	会津若松市一箕町大字亀賀字北柳原42-1
2071	102212	東行仁幼稚園	会津若松市千石町8-16
2072	102213	会津慈光幼稚園	会津若松市宝町2-16
2073	102214	慈光第二幼稚園	会津若松市東年貢1-7-64
2074	102217	会津若松市立第一中学校	会津若松市蚕養町11-1
2075	102218	会津若松市立第二中学校	会津若松市城前1-7
2076	102219	会津若松市立第三中学校	会津若松市湯川町4-20
2077	102220	会津若松市立第四中学校	会津若松市桜町110
2078	102221	会津若松市立湊中学校	会津若松市湊町大字共和字上馬渡266-1
2079	102222	会津若松市立一箕中学校	会津若松市一箕町大字八幡字堰下70
2080	102223	会津若松市立第五中学校	会津若松市門田町大字御山字村下314
2081	102224	会津若松市立大戸中学校	会津若松市大戸町上三寄香塩211-1
2082	102226	会津若松市立北会津中学校	会津若松市北会津町中荒井2107-1
2083	102227	会津若松市立河東中学校	会津若松市河東町広田字東116
2084	102228	福島県立会津高等学校	会津若松市表町3-1
2085	102229	福島県立葵高等学校	会津若松市西栄町4-61
2086	102230	福島県立会津学鳳高等学校	会津若松市一箕町大字八幡字八幡1番地の1
2087	102232	福島県立会津工業高等学校・第二高等学校	会津若松市徒之町1-37
2088	102233	福島県立若松商業高等学校	会津若松市米代1丁目3-31
2089	102234	会津北嶺高等学校	会津若松市相生町3-2

リアルタイム線量測定システムの所在場所一覧表

(別表1)

No.	管理番号	施設名	所在場所
2090	102235	仁愛高等学校	会津若松市鶴賀町1-5
2091	102236	東山浄水場	会津若松市東山町大字湯本字牧戸290番地
2092	102237	福島県立聾学校会津分校	会津若松市一箕町大字鶴賀字下柳原102
2093	102238	福島県立会津養護学校	会津若松市一箕町大字鶴賀字下柳原102
2094	102239	鶴ヶ城体育館(東側駐車場)	会津若松市東町195
2095	102240	大町白虎公園	会津若松市白虎町240
2096	102242	仁愛看護福祉専門学校 介護福祉科	会津若松市河東町広田字塩新205
2097	102243	専修学校城南スクール	会津若松市城南町1-36
2098	102244	会津若松市荒館保育所	会津若松市北会津町下荒井137-2
2099	102245	すくすく園	会津若松市東千石二丁目4-15
2100	102246	つるが保育園	会津若松市居合町8-48
2101	102248	会津若松市広田保育所	会津若松市河東町広田字横堀15
2102	102249	会津若松市川南保育所	会津若松市北会津町小松900-1
2103	102250	会津若松市中央保育所	会津若松市花春町2-1
2104	102251	会津婦人会保育園	会津若松市山鹿町4-37
2105	102252	会津報徳保育園	会津若松市材木町1-3-15
2106	102253	若松第一保育園	会津若松市日新町16-36
2107	102254	若松第三保育園	会津若松市城前9-6
2108	102258	博愛園	会津若松市本町8-40
2109	102259	会津若松市広田保育所分園八田保育所	会津若松市河東町八田字八田野310
2110	102260	湊しらとり保育園	会津若松市湊町大字共和字西田面40-1
2111	102261	まきば保育園	西郷村小田倉字小田倉原1-40
2112	102262	認定こども園こぼとらんど	会津若松市町北町上荒久田石尻107-9
2113	102263	プリスクール水輝	会津若松市一箕町大字鶴賀字堤2-28
2114	102264	飯寺13号緑地	会津若松市門田町大字飯寺字村西864-74
2115	102265	東山温泉観光駐車場	会津若松市東山町大字石山字院内321
2116	102266	ムーミンベビー&チャイルドルーム	会津若松市城西町4番50号
2117	102267	医療法人 明精会付属院内託児所	会津若松市北会津町東小松2335
2118	102268	若竹ベビーホーム	会津若松市行仁町12-15
2119	102271	黒岩公園	会津若松市天神町320
2120	102272	若松乳児院	会津若松市城東町1-100
2121	102273	会津児童相談所	会津若松市一箕町大字八幡字門田1-3
2122	102275	材木町児童館	会津若松市材木町2-7-12
2123	102276	城前児童センター	会津若松市城前7-20
2124	102278	会津若松市大木の芝原公園	会津若松市北会津町下荒井162
2125	102279	一箕公民館	会津若松市北滝沢二丁目5-4
2126	102281	館脇1号緑地	会津若松市館脇町219-1
2127	102282	荒館こどもクラブ	会津若松市真宮新町南三丁目33

リアルタイム線量測定システムの所在場所一覧表

(別表1)

No.	管理番号	施設名	所在場所
2128	102283	KIDSSCHOOLつぼみ	会津若松市西七日町135
2129	102284	障がい福祉サービス事業所コパン・クラージュ	会津若松市一箕町鶴賀字村東9-1
2130	102285	特定非営利活動法人夢あるき	会津若松市町北町大字上荒久田字鈴木7
2131	102286	会津通園訓練センターたんぽぽ園	会津若松市一箕町大字鶴賀字下柳原88-4
2132	102287	杜のくまさん	会津若松市北会津町中荒井字稲荷5-1
2133	102288	公立大学法人会津大学	会津若松市一箕町大字鶴賀字上居合90
2134	102289	会津大学 短期大学部	会津若松市一箕町大字八幡字門田1-1
2135	102290	県営住宅日吉団地児童遊園	会津若松市門田町日吉字丑淵29-1
2136	102291	会津若松市大田原保育所	会津若松市河東町大田原字村中152
2137	102292	東公民館	会津若松市慶山一丁目1-53
2138	102293	会津若松市中央公民館神指分館	会津若松市神指町大字高瀬字大道東105
2139	102295	城北コミュニティセンター	会津若松市石堂町10-65
2140	102296	城西コミュニティセンター	会津若松市材木町一丁目3-38
2141	102297	鶴城コミュニティセンター	会津若松市城東町1-47
2142	102298	城南コミュニティセンター	会津若松市東年貢一丁目11-2
2143	102299	謹教コミュニティセンター	会津若松市山鹿町1-22
2144	102300	会津若松市子どもの森	会津若松市神指町門田町大字黒岩字花見ヶ丘4
2145	102301	駅前公園	会津若松市駅前町406
2146	102302	緑町公園	会津若松市緑町234
2147	102303	大町中央公園	会津若松市中央二丁目120
2148	102304	飯盛山観光案内所	会津若松市一箕町大字八幡字牛ヶ墓244
2149	102305	松長3号公園	会津若松市一箕町松長六丁目12-26
2150	102306	つるかめ公園	会津若松市一箕町鶴賀字上居合
2151	102307	中央公園	会津若松市真宮新町南四丁目
2152	102308	高塚公園	会津若松市河東町南高野葉山2
2153	102309	赤ペコ公園	会津若松市神指町高久163-12
2154	102310	水季の里公園	会津若松市北会津町水季の里152
2155	102312	居合緑地	会津若松市堤町89
2156	102313	物流1号緑地	会津若松市インター西94
2157	102314	くつろぎ緑地	会津若松市東山町石山字院内
2158	102315	一ノ堰1号緑地	会津若松市門田町一ノ堰字村西595-22
2159	102317	喜多方市立岩月幼稚園	喜多方市岩月町喜多方字林崎604-5
2160	102318	喜多方市立第四こども園	喜多方市関柴町平林字政所1601-2
2161	102319	喜多方市立熊倉幼稚園	喜多方市熊倉町熊倉字大竹1362-2
2162	102320	喜多方市立豊川幼稚園	喜多方市豊川町一井字間々上660-1
2163	102321	旧喜多方市立慶徳幼稚園	喜多方市慶徳町豊岡字今町360-1
2164	102322	松山児童クラブ館	喜多方市松山町村松字大坪1943-1
2165	102323	喜多方市立第一こども園	喜多方市字沼田6941-2

リアルタイム線量測定システムの所在場所一覧表

(別表1)

No.	管理番号	施設名	所在場所
2166	102324	喜多方市立第二こども園	喜多方市字柳原7507
2167	102325	喜多方市立すぎっこども園	喜多方市熱塩加納町字根岸151
2168	102326	喜多方カトリック干草幼稚園	喜多方市字小田7534
2169	102327	喜多方教会附属いずみ幼稚園	喜多方市稲清水2374-4
2170	102328	喜多方市立第一中学校	喜多方市字谷地田上7573
2171	102329	喜多方市立第二中学校	喜多方市字常磐台25
2172	102330	喜多方市立第三中学校	喜多方市字南原3475
2173	102331	喜多方市立会北中学校	喜多方市熱塩加納町米岡字下台乙839
2174	102332	喜多方市立塩川中学校	喜多方市塩川町字高道1551
2175	102333	喜多方市立山都中学校	喜多方市山都町字上の原道西875
2176	102334	喜多方市立高郷中学校	喜多方市高郷町上郷字中平94
2177	102335	福島県立喜多方東高等学校	喜多方市字江中子4167
2178	102336	福島県立喜多方桐桜高等学校	喜多方市豊川町米室字高吉4344-5
2179	102337	福島県立喜多方高等学校	喜多方市字桜が丘1丁目129
2180	102338	福島県立耶麻農業高等学校	喜多方市山都町字上の山平4299-1
2181	102340	喜多方市立姥堂こども園	喜多方市塩川町新江木字橋本前田64-1
2182	102342	喜多方市高郷児童クラブ館	喜多方市高郷町上郷字前林戊293-3
2183	102343	喜多方市立駒形こども園	喜多方市塩川町中屋沢字竹の花1375-1
2184	102344	喜多方市立山都こども園	喜多方市山都町字広葎田2415
2185	102345	喜多方市立高郷こども園	喜多方市高郷町西羽賀字和尚堂3152
2186	102346	喜多方市立堂島こども園	喜多方市塩川町四奈川字前田369-2
2187	102347	さくらっこ保育園	喜多方市字青葉台47
2188	102348	ひめさゆり保育園	喜多方市熱塩加納町山田字堂ノ下堰東甲1694
2189	102349	喜多方市第一保育所	喜多方市字小田付道上6998-4
2190	102351	喜多方市立第三こども園	喜多方市字町西8961-2
2191	102352	東町のびやか保育園	喜多方市字石田4041-2
2192	102353	道光保育所	喜多方市字諏訪140
2193	102354	こすもす保育園	喜多方市塩川町字東栄町3丁目1-7
2194	102355	ドレミ保育園	喜多方市豊川町米室字二条川原1862-101
2195	102356	東町さつき保育所	喜多方市字長面3069-1
2196	102357	医療法人 昨雲会 たんぼぼ保育園	喜多方市松山町鳥見山字上堰下4783
2197	102358	喜多方市高郷総合支所	喜多方市高郷町西羽賀字十二林2820
2198	102359	桜ヶ丘育児園	喜多方市字西四ッ谷313
2199	102360	どんぐりの森	喜多方市豊川町高堂太字免田977-7
2200	102362	喜多方市慶徳児童館	喜多方市慶徳豊岡今町527-3
2201	102363	塩川児童クラブ	喜多方市塩川町字岡ノ前216-1
2202	102364	堂島地区公民館	喜多方市塩川町四奈川字前田丙574
2203	102365	杜のくまさんしおかわ	喜多方市塩川町字西岡782

リアルタイム線量測定システムの所在場所一覧表

(別表1)

No.	管理番号	施設名	所在場所
2204	102366	松山公民館	喜多方市松山町村松字桜清水1974
2205	102367	林業総合センター(上三宮遊樹館)	喜多方市上三宮町上三宮字下松原255-16
2206	102368	コミュニティセンター(岩月交遊館)	喜多方市岩月町宮津字東原4843-1
2207	102369	関柴公民館	喜多方市関柴町平林字政所1601-2
2208	102370	熊倉公民館	喜多方市熊倉町熊倉字壇ノ前1511
2209	102371	豊川公民館	喜多方市豊川町一井字間々ノ上676-5
2210	102372	熱塩加納公民館	喜多方市熱塩加納町相田字大森5000
2211	102373	姥堂地区公民館	喜多方市塩川町新江木字橋本前田6-1
2212	102374	駒形地区公民館	喜多方市塩川町中屋沢字竹の花1372-1
2213	102375	山都公民館	喜多方市山都町字葎田960
2214	102376	高郷公民館	喜多方市高郷町上郷字天神後戊417
2215	102377	勤労青少年ホーム	喜多方市字舞台田3119-1
2216	102378	ふれあいパーク喜多の郷	喜多方市松山町鳥見山字三町歩5598-1
2217	102379	喜多方市役所	喜多方市字御清水東7244-2
2218	102380	厚生会館	喜多方市字水上6846
2219	102381	鏡石栄光幼稚園	鏡石町鏡田字前山72
2220	102382	岡ノ内幼稚園	鏡石町岡の内14-8
2221	102383	鏡石町立鏡石幼稚園	鏡石町大字笠石字中町271-4
2222	102384	鏡石町立鏡石中学校	鏡石町旭町158
2223	102385	福島県立岩瀬農業高等学校	鏡石町桜町207
2224	102386	鏡石保育所	鏡石町本町43-6
2225	102387	鏡石児童館	鏡石町本町207-5
2226	102388	鏡石町保健センター	鏡石町中央73
2227	102389	特別養護老人ホーム「鏡石ホーム」	鏡石町鏡田かげ沼町139-1
2228	102390	成田保健センター	鏡石町成田343
2229	102391	ふれあいの森公園	鏡石町小栗山71
2230	102392	高久田多目的集会所	鏡石町高久田107
2231	102393	久来石転作定着化総合研修施設	鏡石町久来石281-10
2232	102394	下郷町立下郷中学校	下郷町大字中妻字大百刈5
2233	102395	しもごう保育所	下郷町大字豊成字林中6110-3
2234	102396	湯野上保育所	下郷町大字湯野上字杉ノ内乙502-1
2235	102397	裏磐梯サイトステーション	北塩原村大字桧原字小野川原1092-65
2236	102398	養鱒公園いこいの広場	下郷町大字落合字左走1808-1
2237	102399	下郷町民体育館	下郷町大字高隣字人数平乙1122
2238	102402	只見町立只見中学校	只見町大字黒谷字上野300
2239	102403	福島県立只見高等学校	只見町大字只見字根岸2358
2240	102408	南会津町立館岩幼稚園	南会津町館岩松戸原55
2241	102409	田島カトリック暁の星幼稚園	南会津町田島字根小屋甲4242

リアルタイム線量測定システムの所在場所一覧表

(別表1)

No.	管理番号	施設名	所在場所
2242	102410	南会津町町立田島中学校	南会津町田島後原甲3437
2243	102412	南会津町立荒海中学校	南会津町田島糸沢字馬場原446-15
2244	102413	南会津町立館岩中学校	南会津町館岩水石19
2245	102414	南会津町立伊南小学校	南会津町古町字石原525
2246	102415	南会津町立南会津中学校	南会津町鴉巣字平林573
2247	102416	福島県立田島高等学校	南会津町田島字田部原260
2248	102417	福島県立南会津高等学校	南会津町界字向川原2000
2249	102418	びわのかげ保育所	南会津町永田字枇杷影1-1
2250	102421	田島保育園	南会津町田島字向川原甲1210-114
2251	102422	田部原保育所	南会津町田島字田部原90
2252	102423	天吾ごみステーション	古殿町大字大久田字花房35-2
2253	102424	南郷保育所	南会津町片貝字中田98
2254	102429	あたごっ子クラブ	南会津町田島寺前甲3055
2255	102430	ひのきやまびこクラブ	南会津町福米沢字宮ノ前1381
2256	102431	南会津町役場	南会津町田島後原甲3531-1
2257	102433	南会津町館岩 水引	南会津町水引318-1
2258	102434	南会津町館岩 川衣交流センター	南会津町宮里字川衣2391
2259	102435	南郷交流促進センター・物産館	南会津町山口字橋尻1
2260	102436	さゆり会館	南会津町界字上ノ山4308-27
2261	102437	内川生活改善センター	南会津町内川字上ノ原3
2262	102438	田島浄水場	南会津町高野字白藤2616
2263	102439	静川生活改善センター	南会津町静川字能沢向乙1037
2264	102440	南会津町館岩 たのせ	南会津町たのせ56-3
2265	102441	糸沢林業研修センター	南会津町糸沢字居平1954-2
2266	102442	会津高原憩いの家	南会津町滝原字夏井1086-1
2267	102443	北塩原村立裏磐梯幼稚園	北塩原村大字桧原字剣ヶ峯1093-732
2268	102444	北塩原村立さくら幼稚園	北塩原村大字北山字北畑4293
2269	102445	高森地区集会所	猪苗代町大字若宮字高森甲2851-1
2270	102446	北塩原村立第一中学校	北塩原村大字北山字上ノ台2850
2271	102447	芙蓉保育園	北塩原村大字北山字地藏堂3807
2272	102448	北塩原村活性化センター	北塩原村大字大塩字上六部屋敷2160
2273	102449	川上集会所	猪苗代町字山神原7082-2
2274	102450	国立磐梯青少年交流の家	猪苗代町字五輪原7136-1
2275	102451	西会津町立西会津中学校	西会津町尾野本字新森野87
2276	102452	福島県立西会津高等学校	西会津町野沢字上條道東甲256
2277	102454	尾野本保育所	西会津町尾野本字樋ノ口原乙1523
2278	102456	芝草保育所	西会津町野沢字北松原甲1031-3
2279	102457	高目集会所	西会津町新郷大字富士字二本木1570

リアルタイム線量測定システムの所在場所一覧表

(別表1)

No.	管理番号	施設名	所在場所
2280	102458	宝川ゲートボール場	西会津町宝坂大字宝坂字宝川乙1299
2281	102459	大久保町営駐車場	西会津町野沢字宮ノ前甲1054-1
2282	102460	青坂集会所	西会津町睦合字宮ノ下乙56-1
2283	102461	磐梯町立磐梯幼稚園	磐梯町大字磐梯字小原1872
2284	102462	磐梯町立磐梯中学校	磐梯町大字磐梯字仁渡914
2285	102463	磐梯町保育所	磐梯町大字磐梯字漆方1060-1
2286	102464	磐梯町児童館	磐梯町大字磐梯字道割堂260
2287	102465	磐梯町磐梯七ツ森センター	磐梯町大字磐梯字七ツ森7066-5
2288	102468	こどものひろば プリモ	猪苗代町大字千代田字前田甲311-1
2289	102470	猪苗代町立猪苗代中学校	猪苗代町大字千代田字中島5-1
2290	102471	猪苗代町立東中学校	猪苗代町大字川桁字上川原2262-75
2291	102472	猪苗代町立吾妻中学校	猪苗代町大字蚕養字下平乙613-53
2292	102473	福島県立猪苗代高等学校	猪苗代町窪南3664
2293	102474	福島県立猪苗代養護学校	猪苗代町大字長田字並柳西3966-2
2294	102475	さくらこども園	猪苗代町大字川桁字寺道北60
2295	102476	中の沢保育所	猪苗代町大字蚕養字沼尻山甲2855-171
2296	102477	ひまわりこども園	猪苗代町大字磐里字大五百苺254-1
2297	102478	フォーチュン キディ ガーデン	猪苗代町大字千代田油地62-10
2298	102479	北塩原村立裏磐梯中学校	北塩原村大字桧原字剣ヶ峯1093
2299	102480	猪苗代町児童館	猪苗代町字五百苺132-2
2300	102481	ばんだい荘わかば	猪苗代町大字長田字西五十滝3967-1
2301	102482	運動公園(水防センター)	猪苗代町字下園
2302	102483	緑の村	猪苗代町大字長田字東中丸
2303	102484	中央緑地	猪苗代町大字磐里字六角86-1
2304	102485	扇田公園	猪苗代町大字千代田字扇田2-1
2305	102486	東部地区ふれあいセンター	猪苗代町大字川桁字上川原2262-78
2306	102487	小田農村公園	猪苗代町大字蚕養字上村南乙2236-2
2307	102488	山潟農村公園	猪苗代町大字山潟字古屋敷2312-1
2308	102489	桧原出張所	北塩原村大字桧原字道前原
2309	102490	民間保育施設「もみの木」	会津坂下町字福原前4129-1
2310	102492	会津坂下町立広瀬幼稚園	会津坂下町大字青木字宮田205
2311	102493	会津坂下町立坂下東小学校	会津坂下町字上口705
2312	102494	会津坂下町立坂下中学校	会津坂下町字惣六83
2313	102495	福島県立坂下高等学校	会津坂下町大字白狐字古川甲1090
2314	102496	福島県立会津農林高等学校	会津坂下町字曲田1391
2315	102497	ばんげ保育所	会津坂下町字松ノ目1596
2316	102498	えくぼ遊育園	会津坂下町大字宮古字中西29
2317	102499	かわらご園	会津坂下町字館ノ下87

リアルタイム線量測定システムの所在場所一覧表

(別表1)

No.	管理番号	施設名	所在場所
2318	102500	勝方多目的集会所	会津坂下町大字勝大字台畑2095
2319	102501	里山のアトリエ坂本分校	会津坂下町大字坂本字宮ノ前940-2
2320	102502	長井会館	会津坂下町大字長井字宮田1894-1
2321	102503	矢ノ目農村公園	会津坂下町大字五ノ併字屋敷成1
2322	102504	青津会館	会津坂下町大字青津字本丁73-1
2323	102505	湯川村立ゆがわ幼稚園	湯川村大字清水田字長瀬26
2324	102506	湯川村立湯川中学校	湯川村大字笈川字殿田37
2325	102507	湯川村保育所	湯川村大字笈川字殿田10
2326	102508	湯川村野球場	湯川村大字三川字的場50
2327	102510	柳津保育所	柳津町大字柳津字薬師堂上乙1885
2328	102511	藤農村公園	柳津町大字藤字上松ヶ崎2087
2329	102512	麻生公園	柳津町大字飯谷字居平乙1091-2
2330	102513	大成沢公民館	柳津町大字大成沢字前田379-1
2331	102514	三島町立三島中学校	三島町大字宮下字上ノ原2099
2332	102515	三島保育所	三島町大字宮下字館479
2333	102516	三島町営グラウンド	三島町大字大登字寺沢976
2334	102517	金山町立金山中学校	金山町大字川口字谷地400
2335	102518	福島県立川口高等学校	金山町大字川口字蛇沢2434-2
2336	102519	横田保育所	金山町大字横田字古町691
2337	102520	川口保育所	金山町大字川口字金洗道上1546-1
2338	102521	芸能伝承館	金山町大字山入字鮭立居平2771
2339	102522	沼沢集会所	金山町大字沼沢字上田表962-1
2340	102523	沼沢公民館	金山町大字水沼字後山842
2341	102527	会津美里町立新鶴幼稚園	会津美里町米田字堂ノ後甲149
2342	102528	会津美里町立本郷幼稚園	会津美里町字北川原15の2
2343	102529	ひかり幼稚園	会津美里町字新布才地2
2344	102530	会津美里町立高田中学校	会津美里町字布才地570
2345	102531	会津美里町立本郷中学校	会津美里町字川原町1933
2346	102532	会津美里町立新鶴中学校	会津美里町鶴野辺字北三百苺830
2347	102533	福島県立大沼高等学校	会津美里町字法懂寺北甲3473
2348	102534	子育て支援センター	会津美里町字東川原3281
2349	102537	旧赤沢小学校グラウンド	会津美里町字八木沢字伴右工門前3503番地
2350	102538	ふれあいの森公園	会津美里町鶴野辺字下長尾2398
2351	102539	せせらぎ緑地	会津美里町字堰向甲4033-2
2352	102540	池ノ端農村公園	会津美里町旭館端字池ノ端45
2353	102541	出戸田沢農村公園	会津美里町沼田字出戸田沢75番地
2354	102542	西郷村立西郷幼稚園	西郷村大字米字館岡1
2355	102543	学校法人西郷幼稚園	西郷村大字小田倉字中島233

リアルタイム線量測定システムの所在場所一覧表

(別表1)

No.	管理番号	施設名	所在場所
2356	102544	西郷村立西郷第一中学校	西郷村大字熊倉字火打山5
2357	102545	西郷村立西郷第二中学校	西郷村大字小田倉字上野原459-1
2358	102546	西郷村立川谷中学校	西郷村大字真船字蒲日向269
2359	102547	福島県立西郷養護学校	西郷村大字真船字芝原151-1
2360	102548	みずほ保育園	西郷村大字米字向山18
2361	102549	つどいの広場	西郷村大字熊倉字折口原96-1
2362	102550	白河めぐみ学園	西郷村大字小田倉字上上野原158-1
2363	102551	大倉字小滝地内	飯館村大字小滝65
2364	102552	真名子消防屯所前	西郷村大字羽太字上前田28
2365	102553	馬場坂集会所前	西郷村大字小田倉字馬場坂111-6
2366	102554	羽太グリーンタウンコミュニティセンター前	西郷村大字羽太字清水窪1-177
2367	102556	楢山工業用水水源地	西郷村大字小田倉字後原335-2
2368	102557	鶴生地区公民館前	西郷村大字鶴生字内川岸44
2369	102559	赤坂稗返消防詰所	西郷村大字小田倉字稗返524-1
2370	102560	伯母沢コミュニティセンター	西郷村大字小田倉字馬場坂324-2
2371	102561	由井ヶ原地区公民館前	西郷村大字鶴生字365-1
2372	102562	キョロロン村芝生	西郷村大字真船 国有林1022林班
2373	102563	ループ公園広場	西郷村字石塚北101-1
2374	102564	棚倉町立棚倉幼稚園	棚倉町大字棚倉字宮下36
2375	102565	棚倉町立近津幼稚園	棚倉町大字下山本字久保田11-1
2376	102566	棚倉町立社川幼稚園	棚倉町大字逆川字山梨子山7-6
2377	102567	棚倉町立棚倉中学校	棚倉町大字棚倉字城跡88-5
2378	102568	福島県立修明高等学校	棚倉町大字棚倉字東中居63
2379	102570	児童通所支援 ゆずりは	棚倉町棚倉字水白田92
2380	102571	瀬ヶ野多目的集会施設	棚倉町大字瀬ヶ野字仲ノ町81-3
2381	102572	堀川愛生園	棚倉町大字棚倉字丸内94
2382	102573	堀川愛生園高野ホーム	棚倉町大字富岡字寺ノ前172-2
2383	102574	棚倉児童クラブ	棚倉町棚倉字城跡34-1
2384	102575	赤館公園	棚倉町大字棚倉字風呂ヶ沢48-1
2385	102576	新町児童公園	棚倉町大字棚倉字水白田77
2386	102577	わんぱく広場	棚倉町大字関口字一本松43-1
2387	102578	堤集会所	棚倉町大字堤字羽黒西13-2
2388	102579	小爪・祝部内多目的集会施設	棚倉町大字祝部内字清水内151-1
2389	102580	漆草区公園	棚倉町大字漆草字仲折戸245-2
2390	102581	下流多目的集会施設	棚倉町大字流字豊東100
2391	102582	八槻第5多目的集会施設	棚倉町大字八槻字柳原293-1
2392	102583	岡田生活改善センター	棚倉町大字岡田字下平61
2393	102584	玉野農村公園	棚倉町大字玉野字天屋敷128

リアルタイム線量測定システムの所在場所一覧表

(別表1)

No.	管理番号	施設名	所在場所
2394	102585	棚倉町総合体育館	棚倉町大字関口字一本松24-1
2395	102586	やまつり子ども園	矢祭町東館柳下7
2396	102588	矢祭町立矢祭中学校	矢祭町大字東館字大寄40
2397	102589	茗荷多目的集会所	矢祭町茗荷茗荷35
2398	102590	柵・舟見集会施設	矢祭町大字中石井字柵232-1
2399	102591	矢祭町体育センター	矢祭町大字金沢字蕨平4-7
2400	102592	ニュータウン中山地区多目的集会施設	矢祭町大字小田川字中山27-1
2401	102593	矢祭町保健福祉館	矢祭町大字内川字森下16
2402	102594	大垪地区多目的集会施設	矢祭町大字大垪字町57-5
2403	102595	追分地区多目的集会所	矢祭町大字上関河内字馬渡戸41-7
2404	102596	塙町立笹原幼稚園	塙町大字川上字馬場57
2405	102597	塙町立常豊幼稚園	塙町大字常世北野字八幡120
2406	102598	塙町立塙幼稚園	塙町大字台宿字下川原49
2407	102599	塙町立塙中学校	塙町大字竹之内字草田3
2408	102600	福島県立塙工業高等学校	塙町大字台宿字北原121
2409	102603	塙児童クラブ	塙町台宿字北原68
2410	102604	南原集会場	塙町大字台宿字南原78-13
2411	102605	田代分館	塙町大字田代字急度内68
2412	102606	北野神社敷 火の見やぐら前	塙町大字台宿字中稲沢83-1
2413	102607	大藪分館	塙町大字大藪字坂本6
2414	102608	東河内分館	塙町大字東河内字矢倉3
2415	102609	伊香分館	塙町大字伊香字下町2-2
2416	102610	真名畑分館	塙町大字真名畑字宮田50
2417	102611	上石井分館	塙町大字上石井字仲堀220
2418	102612	木野反分館	塙町大字木野反字才我地45-6
2419	102613	西河内分館	塙町大字西河内字吉ノ目127
2420	102614	中塚コミュニティ消防センター(集会所)	塙町大字中塚字中館81-1
2421	102615	高城地区公民館	塙町大字植田字坂ノ下55-1
2422	102616	鮫川村立鮫川幼稚園	鮫川村大字赤坂西野字酒垂3番地3
2423	102617	鮫川村立鮫川中学校	鮫川村大字赤坂中野字巡ヶ作130-4
2424	102618	福島県立修明高等学校鮫川校	鮫川村大字赤坂中野字宿ノ入83
2425	102619	戸草多目的集会施設	鮫川村大字赤坂東野字戸草97
2426	102620	遠ヶ竜ふれあい公園	鮫川村大字赤坂東野字遠ヶ竜43番地
2427	102621	朝日山登山道入口	鮫川村大字渡瀬字青生野10
2428	102622	富田村民体育館	鮫川村大字富田字彦次郎213番地
2429	102623	戸倉地区簡易排水処理場	鮫川村大字西山字戸倉392-2
2430	102624	墓地石山農村公園	鮫川村大字西山字余所内281
2431	102625	石川文化幼稚園	石川町当町67-2

リアルタイム線量測定システムの所在場所一覧表

(別表1)

No.	管理番号	施設名	所在場所
2432	102626	石川町立石川中学校	石川町大字双里字川向165
2433	102628	福島県立石川高等学校	石川町高田200-1
2434	102629	石川義塾中学校、学校法人石川高等学校	石川町字大室502
2435	102630	福島県立石川養護学校	石川町字猫啼360-3
2436	102631	第一保育所	石川町字古館143-1
2437	102632	第二保育所	石川町字松木下62-1
2438	102633	野木沢保育所	石川町大字曲木字燈籠場7
2439	102634	介護老人保健施設オルキス 託児所	石川町大字沢井字西ノ作89-40
2440	102635	総合運動公園	石川町字当町296-23
2441	102636	沢田児童館	石川町大字沢井字大池下77-1
2442	102637	桜が丘学園	石川町猫啼359-1
2443	102638	共生園脇グラウンド	石川町大字塩沢字佐武内34-124
2444	102639	母畑レークサイドセンター	石川町大字母畑字梅木入71-8
2445	102640	中谷自治センター	石川町大字双里字神主34
2446	102641	ニホンブナ	石川町大字中田字十文字540-1
2447	102642	東光寺広場前	石川町大字赤羽字風呂沢16-2
2448	102643	北山形集会所	石川町大字北山形字脇内14-1
2449	102644	坂路公会堂	石川町大字坂路字馬場宿115-2
2450	102645	外楨保育所跡地	石川町字梁瀬481
2451	102646	須釜放課後児童クラブ	玉川村大字南須釜字西ヶ作116-2
2452	102647	玉川村立いずみ幼稚園	玉川村大字小高字中村前50-1
2453	102648	玉川村立泉中学校	玉川村大字中字前作田71
2454	102649	玉川村立須釜中学校	玉川村大字南須釜字奥平108
2455	102650	認定こども園「たまかわクックの森」	玉川村大字川辺字金波59-2
2456	102651	道の駅たまかわ(こぶしの里センター)	玉川村大字岩法寺字宮ノ前140-2
2457	102652	山小屋聖人堂	玉川村大字山小屋字的場
2458	102653	南宿集会所	玉川村大字南須釜字南宿
2459	102655	旧平田村立蓬田こども園	平田村大字上蓬田字上宿33
2460	102657	旧平田村立蓬田中学校	平田村大字上蓬田字切山1
2461	102658	旧平田村立小平中学校	平田村大字北方字後川88
2462	102660	ひらた中央病院託児所	平田村上蓬田字清水内4
2463	102661	旧永山産業(株)平田中央工場託児所	平田村上蓬田大石23
2464	102662	乙空釜集会所	平田村大字下蓬田字乙空釜585-7
2465	102663	九生滝消防屯所	平田村大字九生滝字平堂内111-1
2466	102664	東山集会所	平田村大字東山字和久前120
2467	102665	西山一消防屯所	平田村大字西山字水尾101
2468	102666	上北方集会所	平田村大字北方字左鋤内144
2469	102668	浅川町立浅川中学校	浅川町大字浅川字大明塚120

リアルタイム線量測定システムの所在場所一覧表

(別表1)

No.	管理番号	施設名	所在場所
2470	102671	小貫生活改善センター	浅川町大字小貫字社田28-2
2471	102673	中里コミュニティ消防センター	浅川町大字中根字中根102-1
2472	102674	浅川町地域福祉センター	浅川町大字袖山字森下288
2473	102675	ふるどのこども園	古殿町大字松川字横川183
2474	102676	古殿町立古殿中学校	古殿町大字松川字横川462
2475	102678	旧論田小学校	古殿町大字論田字早稲田45
2476	102679	上山上婦人・若者等活動促進施設	古殿町大字山上字竹貫田200
2477	102680	若神子団地敷地内	古殿町大字鎌田字若神子45
2478	102681	旧大久田小学校	古殿町大字大久田字石神40
2479	102682	大竹バス停付近ごみステーション脇	古殿町大字山上字小川内
2480	102684	薄木集会センター	古殿町大字松川字薄木54-8
2481	102685	鎌田農村推進センター	古殿町鎌田字長光地33
2482	102687	小野町立小野中学校	小野町大字谷津作字和久59
2483	102688	福島県立小野高等学校	小野町大字小野新町字宿ノ後63
2484	102690	夏井おおすぎ保育園	小野町大字夏井字町屋43-5
2485	102691	飯豊ひまわり保育園	小野町大字飯豊字寺ノ下51
2486	102692	あおぞら保育園	小野町大字谷津作字和久37-16
2487	102693	浮金つつじ児童園	小野町大字浮金字須和間180
2488	102694	緑とふれあいの森公園	小野町大字小戸神字宮ノ前397-2
2489	102695	こまち交流館	小野町大字小野新町字横町
2490	102696	中央児童公園	小野町大字小野新町字荒町
2491	102697	小野町多目的研修集会施設	小野町大字小野新町字中通2
2492	103305	JR菅谷駅前	田村市滝根町菅谷字堂田441
2493	103306	仙台平キャンプ場	田村市滝根町菅谷字高登屋59-10
2494	103307	星の村天文台	滝根町神俣字糠塚60 - 1
2495	103308	滝根コミュニティーセンター	田村市滝根町神俣字梵天川25 - 1
2496	103309	天地人大学	田村市滝根町広瀬字針湯33
2497	103310	大越ふれあいと秩序の広場	田村市大越町上大越字鷹待田100 - 2
2498	103311	田村市大越保健センター	大越町上大越字古川97
2499	103312	五十人山キャンプ場	田村市都路町岩井沢地内国有林
2500	103313	下道之内集落センター	田村市都路町古道字芹ヶ沢63
2501	103314	都路診療所	田村市都路町古道字寺下50
2502	103315	石橋転作促進技術研修センター	田村市都路町古道字山口144
2503	103316	松山高原キャンプ場	田村市常葉町堀田字永久保
2504	103317	根子田集会所	田村市常葉町早稲川字根子田202-2
2505	103318	八升栗集会所	田村市常葉町堀田字八升栗84-9
2506	103319	川越婦人ホーム	田村市常葉町堀田字赤坂96
2507	103320	片曾根山山頂駐車場	田村市船引町春山字館

リアルタイム線量測定システムの所在場所一覧表

(別表1)

No.	管理番号	施設名	所在場所
2508	103321	移ヶ岳瑞峰平	田村市船引町北鹿又字移ヶ岳
2509	103322	門鹿公民館	田村市船引町門鹿字高屋敷21-3
2510	103323	曲山公民館	田村市船引町上移字曲山163-1
2511	103324	北移南移コミュニティプラザ	田村市船引町北移字大鹿田78-1
2512	103325	戸引地域公民館	田村市船引町南移字中田191-1
2513	103326	中山地区集会所	田村市船引町中山字表156
2514	103327	下馬沢そ菜集荷所	船引町横道字下馬沢260
2515	103328	JR要田駅	田村市船引町要田字寺向1-2
2516	103329	荒和田地区公民館	田村市船引町荒和田字柳内211-1
2517	103330	南相馬市テニスコート	南相馬市原町区高見町1-5
2518	103331	上太田公会堂	南相馬市原町区上太田字前田
2519	103332	南分庁舎入口	南相馬市原町区三島町一丁目43-1
2520	103333	弓道場	南相馬市原町区三島町1-167-1
2521	103334	原町老人福祉センター	南相馬市原町区北町159番地
2522	103335	泉公会堂	南相馬市原町区泉字町池
2523	103336	高平生涯学習センター	南相馬市原町区下高平字寺前155-1
2524	103338	原町第一下水処理場	南相馬市原町区錦町3-120
2525	103339	市立総合病院	南相馬市原町区高見町二丁目
2526	103340	桜井古墳公園	南相馬市原町区上洪佐
2527	103341	上洪佐公会堂	南相馬市原町区上洪佐字前屋敷197
2528	103342	下太田多目的集会場	南相馬市原町区下太田字深町42-2
2529	103343	小浜公会堂	南相馬市原町区小浜字丸山130-1
2530	103344	下江井集落センター	南相馬市原町区下江井字台31-1
2531	103345	大谷字石田集落	南相馬市原町区大谷字石田31-2
2532	103346	堤谷消防屯所	南相馬市原町区堤谷字根田179-4
2533	103347	江井集落センター	南相馬市原町区江井字台31-1
2534	103348	大甕生涯学習センター	南相馬市原町区大甕十日迫26
2535	103349	雲雀ヶ原祭場地東	南相馬市原町区牛来字出口地内
2536	103350	雲雀ヶ原祭場地西	南相馬市原町区牛来字出口地内
2537	103351	雲雀ヶ原陸上競技場	南相馬市原町区中太田字天狗田96-1
2538	103352	太田生涯学習センター	南相馬市原町区益田字塩釜26
2539	103353	小木迫生活改善センター	南相馬市原町区小木迫字薄畑
2540	103354	矢川原公会堂	南相馬市原町区矢川原字堂ノ前
2541	103355	片倉公会堂	南相馬市原町区片倉字市渡戸
2542	103356	陣ヶ崎二公会堂	南相馬市原町区上太田字陣ヶ崎353
2543	103357	南大木戸公会堂	南相馬市原町区大木戸字仏場42-2
2544	103358	北長野公会堂	南相馬市原町区北長野字南原田137
2545	103359	雲雀ヶ原公会堂	南相馬市原町区大木戸字南東方40-6

リアルタイム線量測定システムの所在場所一覧表

(別表1)

No.	管理番号	施設名	所在場所
2546	103360	長野ふれあいセンター	南相馬市原町区長野字上田335
2547	103361	押釜集落センター	南相馬市原町区押釜字岡谷地
2548	103362	深野公会堂	南相馬市原町区深野字中川原168-4
2549	103363	北新田運動場	南相馬市原町区北新田字諏訪
2550	103364	石神生活改善センター	南相馬市原町区石神字北明内1-2
2551	103365	信田沢消防屯所	南相馬市原町区信田沢字上信田435-1
2552	103366	高倉公会堂	南相馬市原町区高倉字神前46-2
2553	103367	大谷生活改善センター	南相馬市原町区大谷字北向116-1
2554	103368	牛越生活改善センター	南相馬市原町区牛越字高田45-4
2555	103369	大原公会堂近傍	南相馬市原町区大原台畑7-11
2556	103370	小高浄化センター	南相馬市小高区南小高字手綱落17
2557	103371	片草集落センター	南相馬市小高区片草字西堂
2558	103372	小高保健福祉センター	南相馬市小高区小高字金谷前
2559	103373	小高集落センター	南相馬市小高区小高字八景
2560	103374	大井会場	南相馬市小高区大井字東平
2561	103375	小高小学校	南相馬市小高区関場1-77
2562	103376	小高老人福祉センター	南相馬市小高区東町三丁目22番地
2563	103377	福岡公会堂	南相馬市小高区福岡字上岩崎
2564	103378	泉沢集落センター	南相馬市小高区泉沢字戸ノ内前
2565	103380	岡田公会堂	南相馬市小高区岡田字養子坊
2566	103381	馬場地切溜池	南相馬市原町区馬場地切地内
2567	103383	下蛭沢集落センター	南相馬市小高区蛭沢字中堤
2568	103384	上蛭沢公会堂	南相馬市小高区蛭沢字弥平迫
2569	103386	浦尻字大塚地内防火水槽	南相馬市小高区浦尻字大塚155-2近傍
2570	103387	下浦公会堂	南相馬市小高区下浦字西ノ内
2571	103388	女場公会堂	南相馬市小高区女場字明池
2572	103389	下耳谷公会堂	南相馬市小高区耳谷字表
2573	103391	上浦公会堂	南相馬市小高区上浦字延命迫
2574	103393	吉名公会堂	南相馬市小高区吉名字玉ノ木下
2575	103394	おだか保育園	南相馬市小高区吉名字岩屋堂62
2576	103395	飯崎公会堂	南相馬市小高区飯崎字北原
2577	103396	小高就業改善センター	南相馬市小高区飯崎字北原125
2578	103397	角間沢集落センター	南相馬市小高区飯崎字中平
2579	103398	北鳩原公会堂	南相馬市小高区北鳩原字仲内
2580	103399	南鳩原公会堂	南相馬市小高区南鳩原字鳩原
2581	103400	摩辰集落センター	南相馬市小高区小谷字摩辰
2582	103401	小谷集落センター	南相馬市小高区小谷字元屋敷
2583	103402	南柚木農村公園	南相馬市鹿島区南柚木字水神47

リアルタイム線量測定システムの所在場所一覧表

(別表1)

No.	管理番号	施設名	所在場所
2584	103403	北屋形公民館	南相馬市鹿島区北屋形字田野入88-2
2585	103404	鹿島浄化センター	南相馬市鹿島区南右田字榎内146-2
2586	103405	大内公会堂	南相馬市鹿島区大内字館下37-2
2587	103406	烏崎公会堂	南相馬市鹿島区烏崎字宮田73
2588	103407	川子公会堂	南相馬市鹿島区川子字森山23-1
2589	103408	江垂研修センター	南相馬市鹿島区江垂字榎町13
2590	103409	前川原体育館	南相馬市鹿島区角川原字前川原
2591	103410	横手消防屯所	南相馬市鹿島区横手字北ノ内48-2
2592	103411	永渡公会堂	南相馬市鹿島区永渡字西永渡102
2593	103412	浮田多目的集会所	南相馬市鹿島区浮田字浮田13
2594	103413	小山田消防屯所	南相馬市鹿島区小山田字隠田54
2595	103414	岡和田公会堂	南相馬市鹿島区岡和田字沢田2
2596	103415	御山公会堂	南相馬市鹿島区御山字西御山57
2597	103417	JAそうま葬祭センター	南相馬市鹿島区鹿島字御前ノ内152
2598	103418	山下行政区集会場	南相馬市鹿島区山下字馬見塚277
2599	103420	上北高平一行政区西高松集落	南相馬市原町区上北高平字西高松613-1
2600	103421	上北高平二行政区堂下集落	南相馬市原町区上北高平字堂下198-6
2601	103422	上北高平三行政区高松集落	南相馬市原町区上北高平字高松273-1
2602	103423	北原集落センター	南相馬市原町区北原字前谷地260
2603	103424	栗集落センター	南相馬市原町区栗字野馬道248
2604	103425	牛来公会堂	南相馬市原町区牛来字島崎16-1
2605	103426	中太田公会堂	南相馬市原町区中太田字別所
2606	103427	大谷地公民館	南相馬市鹿島区寺内字大谷地52
2607	103429	旧西町集会場	南相馬市鹿島区西町二丁目121
2608	103430	鹿島区公民館上町分館	南相馬市鹿島区字北畑96-1
2609	103431	桜平山公園グラウンド	南相馬市鹿島区寺内字桜平
2610	103432	永田公会堂	南相馬市鹿島区永田字永田54
2611	103433	南屋形集会場	南相馬市鹿島区南屋形字松本63
2612	103434	山木屋4区コミュニティーセンター	川俣町字世戸四山11-3
2613	103436	山木屋中学校	川俣町山木屋字問屋68-3
2614	103437	山木屋籠世戸山(国道114号沿)	川俣町山木屋字籠世戸山1-7
2615	103438	山木屋行合道交差点(国道114号沿い)	川俣町山木屋字菅向 地内
2616	103439	山木屋水境(浪江町境界)	川俣町山木屋字広久保山20-1
2617	103440	山木屋田代・羽附境(浪江町境界)	川俣町山木屋字ヤッキリ山 県道0044道路
2618	103441	山木屋下田代(二本松市境界)	川俣町山木屋字下田代 県道0038道路
2619	103442	山木屋大沢山(国道114号沿い)	川俣町山木屋字上大沢山地内
2620	103443	山木屋長橋	川俣町山木屋字戸草前8-2
2621	103444	山木屋比曾境(飯館村境界)	川俣町山木屋東ノ沢山 県道0004道路

リアルタイム線量測定システムの所在場所一覧表

(別表1)

No.	管理番号	施設名	所在場所
2622	103445	山木屋木ノ間山	川俣町山木屋字木ノ間山42-16 公衆用道路
2623	103446	山木屋1区集会所	川俣町山木屋字上平19
2624	103447	山木屋甲2区集会所	川俣町山木屋上松林山2-1
2625	103448	山木屋乙2区集会所	川俣町山木屋字社前 県道0002道路
2626	103449	山木屋5区集会所	川俣町山木屋字津間80
2627	103450	山木屋7区多目的集会所	川俣町山木屋字石森前17
2628	103451	山木屋甲8区集会所	川俣町山木屋字野取場山10-1
2629	103452	小島下ノ町集会所	川俣町大字小島字東町5-1
2630	103453	小島水境山(月館町境界)	川俣町小島字水境山3-31
2631	103454	小島田代コミュニティーセンター	川俣町大字小島字田代前9-1
2632	103455	福沢栗和田コミュニティーセンター	川俣町大字西福沢字北ノ入84-2
2633	103456	飯坂水境(飯館村境界)	川俣町飯坂字水境5-4
2634	103457	大綱木境木トンネル前	川俣町大綱木字俎坂倉山地内
2635	103458	大綱木下組集会所	川俣町大綱木字大小町10番地の4
2636	103459	秋山集会所	川俣町字仲田2-1
2637	103460	福沢西方コミュニティーセンター	川俣町大字西福沢字白子田3-1
2638	103461	小綱木仲田多目的集会所	川俣町小綱木字仲田11-3
2639	103462	秋山駒ザクラ休憩所	川俣町大字秋山字小長石地内
2640	103463	小綱木消防コミュニティーセンター	川俣町小綱木字岩下6-1
2641	103464	秋山板橋(霊山町境界)	川俣町大字秋山字板橋 県道1001道路
2642	103465	鶴沢道の駅川俣	川俣町鶴沢字東13-1
2643	103466	JA新ふくしま山木屋支店	川俣町山木屋字広野原7-5
2644	103467	小島小ヶ坂集会所	川俣町字小島字小ヶ坂44-2
2645	103468	飯坂入組集会所	川俣町飯坂字鼓平3-1
2646	103469	川俣壁沢団地	川俣町字壁沢6-12
2647	103470	川俣七窪団地	川俣町字七窪8-8
2648	103471	川俣中道団地	川俣町飯坂字中道23-13
2649	103472	川俣賤ノ田団地	川俣町字賤ノ田1-1
2650	103473	川俣ふもと川団地	川俣町大字鶴沢字笛田4-1
2651	103474	広野工業団地入口	広野町大字上北迫字岩沢1-1工業団地看板付近
2652	103475	町道築地～新町沿	広野町大字下北迫字西町29番東側
2653	103476	国道6号大平交差点東側公園	広野町大字折木字大平85-1
2654	103477	北沢複合交差点	広野町大字折木字北沢95-4
2655	103478	山忠設備工業南側公園	広野町大字下浅見川字築地73-2
2656	103479	大谷内消防屯所	広野町大字上浅見川字大谷内94
2657	103480	旧家畜牛削蹄場跡	広野町大字上浅見川字南山99-93
2658	103481	広野駅前広場	広野町大字下浅見川字柳町42-9

リアルタイム線量測定システムの所在場所一覧表

(別表1)

No.	管理番号	施設名	所在場所
2659	103482	県道広野～小高線沿	広野町大字折木字高萩110-1
2660	103483	高野病院	広野町大字下北迫字東町214-3(高野病院)
2661	103484	桜田地区集会所	広野町大字上浅見川字沢目74-1
2662	103485	Jウレックススタジアム入口	広野町大字下北迫字岩沢1-9
2663	103486	高速バス利用者駐車場	広野町大字上北迫字堂の原36-3
2664	103487	町道北迫線沿い(路肩植樹帯)	広野町大字上北迫字北ノ内前27
2665	103488	土ヶ目木農集排施設	広野町大字上北迫字土ヶ目木78-3
2666	103489	鐘突堂地区集会所	檜葉町大字北田字鐘突堂4-36
2667	103490	佐野地区集会所	檜葉町大字下小埜字佐野98-1
2668	103492	前原地区集会所	檜葉町大字前原字付念田2
2669	103493	下井出地区集会所	檜葉町大字井出字前沢52-1
2670	103494	大坂地区集会所	檜葉町大字山田岡字大坂61-10
2671	103495	総合グラウンド	檜葉町大字大谷字上ノ原16他
2672	103497	Jヴィレッジ	檜葉町大字山田岡字美し森8
2673	103498	双葉地方水道企業団	檜葉町大字上小埜字小山6-2
2674	103499	JR木戸駅	檜葉町大字山田岡字一升平18
2675	103500	下繁岡地区集会所	檜葉町大字下繁岡字篠柄14-2
2676	103501	旭ヶ丘地区集会所	檜葉町大字井出字所布77-29
2677	103502	北田地区集会所	檜葉町大字北田字中川原23
2678	103503	上小埜地区集会所	檜葉町大字上小埜字宮平2-2
2679	103504	山田浜地区集会所	檜葉町大字山田浜字上ノ代27
2680	103505	山田岡地区集会所	檜葉町大字山田岡字五里内7
2681	103506	萩平地区集会所	檜葉町大字井出字萩平58-1
2682	103507	後沢住宅地区集会所	檜葉町大字山田岡字後沢30
2683	103508	名古谷地区集会所	檜葉町大字山田岡字名古谷51-5
2684	103509	檜葉中学校	檜葉町大字北田字鐘突堂2-1
2685	103510	富岡第一中学校	富岡町大字小浜字中央237
2686	103512	県立富岡高等学校	富岡町大字小浜字中央632
2687	103513	県立富岡養護学校	富岡町大字大菅字蛇谷須167
2688	103514	東洋育成園	富岡町大字大菅字蛇谷須93
2689	103515	東洋学園	富岡町大字大菅字蛇谷須79
2690	103516	光洋愛成園	富岡町大字本岡字本町西632-1
2691	103519	龍台寺	富岡町大字小浜字中央443
2692	103520	富岡保育所	富岡町大字小浜字大膳町152
2693	103525	老人福祉センター	富岡町字夜の森南2-1
2694	103526	総合福祉センター	富岡町中央1-8-1
2695	103527	総合スポーツセンター	富岡町小浜481の一部
2696	103528	グリーンフィールド富岡	富岡町小浜304の一部

リアルタイム線量測定システムの所在場所一覧表

(別表1)

No.	管理番号	施設名	所在場所
2697	103529	富岡町総合運動場	富岡町大字本岡字王塚814
2698	103530	夜の森公園	富岡町夜の森北2丁目13-1
2699	103531	夜の森つつみ公園	富岡町夜の森南2丁目地内
2700	103532	富岡公園	富岡町大字小浜字中央570
2701	103533	大膳原児童公園	富岡町大字小浜字大膳町174
2702	103534	岡内中央児童公園	富岡町中央1-28
2703	103535	岡内東児童公園	富岡町中央2-18
2704	103536	富岡町浄化センター	富岡町大字仏浜字釜田379
2705	103537	小良ヶ浜多目的運動広場	富岡町大字小良ヶ浜字赤坂地内
2706	103538	曲田第1団地集会所	富岡町大字小浜字中央地内
2707	103539	桜2丁目公園	富岡町桜2-27
2708	103540	高塚山管理棟駐車場	川内村上川内字高塚503
2709	103541	長網集会所駐車場	川内村上川内字清水洞501
2710	103542	国道399の道路敷(鷹ノ巣地内)	川内村上川内字鷹ノ巣9-6
2711	103543	国道399の道路脇(手古岡地内)	川内村下川内字手古岡525-1
2712	103544	村道毛戸・吉野田和線の道路敷	川内村下川内字吉野田和道路敷
2713	103545	村道五枚沢・毛戸線の道路敷	川内村下川内字糠塚道路敷
2714	103546	大野小学校	大熊町大字下野上字清水230番地
2715	103547	大熊町スポーツセンター	大熊町大字夫沢字中央台851番地3
2716	103548	大熊町役場	大熊町大字下野上字大野634番地
2717	103549	大熊町保育所	大熊町大字下野上字大野557番地1
2718	103550	ふれあいパーク	大熊町大字夫沢字南台2番地
2719	103551	旭台公園	大熊町大字旭台164-46番地
2720	103552	大熊町保健センター	大熊町大字下野上字金谷平565番地
2721	103553	大熊町図書館	大熊町大字下野上字大野669番地の3
2722	103554	大熊町文化センター	大熊町大字熊字新町1番地
2723	103555	双葉町青年婦人会館	双葉町大字長塚字谷沢町56
2724	103556	新山公衆トイレ脇公営駐車場	双葉町大字新山字北広町
2725	103557	双葉町新山公民館	双葉町大字新山字北広町31
2726	103558	双葉町歴史民俗資料館	双葉町大字新山字本町27-1
2727	103559	旧町営住宅跡地	双葉町大字長塚字町西20
2728	103560	JA双葉北部営農センター	双葉町大字長塚字寺内さく 国道脇
2729	103561	双葉北小学校	双葉町大字長塚字越田63
2730	103562	双葉南小学校	双葉町大字新山字清戸迫
2731	103563	双葉中学校	双葉町大字新山字東館1
2732	103564	福島県立双葉高等学校	双葉町大字新山字広町80
2733	103565	双葉幼稚園	双葉町大字長塚字越田1-5

リアルタイム線量測定システムの所在場所一覧表

(別表1)

No.	管理番号	施設名	所在場所
2734	103566	双葉町役場	双葉町大字新山字前沖28
2735	103567	中央公園(山の上、石碑があります。)	双葉町大字新山字本町
2736	103568	双葉駅北側駐車場	双葉町大字長塚字町西
2737	103569	双葉町児童館	双葉町大字長塚字鬼木1
2738	103570	道の駅なみえ	浪江町大字幾世橋字知命寺60
2739	103571	大平山避難場所	浪江町大字請戸字南館ノ内地内
2740	103572	権現堂集会所	浪江町大字権現堂字下川原71-3
2741	103573	浜街道境松付近	浪江町大字請戸字三丁目地内
2742	103574	浜街道高瀬街道交差点付近(移設中)	浪江町大字請戸字前田地内
2743	103575	JR浪江駅前	浪江町大字権現堂字塚越 地内
2744	103576	浪江消防署	浪江町大字幾世橋字大添34-1
2745	103577	佐屋前公民館	浪江町大字権現堂字佐屋前93-3
2746	103579	末森中継ポンプ場	浪江町大字末森字仁田久保地内
2747	103580	室原田子平墓地	浪江町大字室原字田子平地内
2748	103581	室原北向集会所	浪江町大字室原字雫ノ草28
2749	103582	大字棚塩字北棚地内	浪江町大字棚塩字北棚190付近
2750	103583	やすらぎ荘	浪江町大字井手字大高倉47-4
2751	103584	末森集会所	浪江町大字末森字東前畑76-4
2752	103585	谷津田集会所	浪江町大字谷津田字下谷津田6
2753	103586	上立野公民館	浪江町大字立野字仲ノ森37-6
2754	103587	下立野消防屯所	浪江町大字立野字原357-1
2755	103588	酒田集会所	浪江町大字酒田字堂ノ内169
2756	103589	西台消防屯所	浪江町大字西台字荒町地内
2757	103590	下津島集会所	浪江町大字下津島字原78
2758	103591	南津島上集会所	浪江町大字南津島字中下34
2759	103592	アクセスホームさくら	浪江町大字田尻字みどりが丘202-2
2760	103594	浪江小学校	浪江町大字権現堂字北深町5
2761	103595	浪江防災コミュニティーセンター	浪江町大字川添字南大坂28-1
2762	103596	なみえ創成小学校・なみえ創成中学校	浪江町大字幾世橋字来福寺西62
2763	103597	浪江高等学校	浪江町大字酒田字東二丁目9-1
2764	103598	室原上組集会所	浪江町大字室原字上谷地31-5
2765	103599	高瀬浄化センター	浪江町大字高瀬字穴田79
2766	103600	ふれあいセンターなみえ	浪江町大字権現堂字矢沢町16-1
2767	103601	加倉運動公園	浪江町大字加倉字下加倉40-1

リアルタイム線量測定システムの所在場所一覧表

(別表1)

No.	管理番号	施設名	所在場所
2768	103602	棚塩霊園	浪江町大字棚塩字鹿屋敷地内
2769	103603	大堀総合グラウンド	浪江町大字小野田字下原1-3
2770	103604	幾内中継ポンプ場	浪江町大字幾世橋字辻45-1
2771	103605	浪江浄化センター	浪江町大字北幾世橋字堂ノ迫1
2772	103606	丈六公園	浪江町大字高瀬字丈六65-6
2773	103607	大字下津島字大和久地内	浪江町大字下津島字大和久地内
2774	103608	マリナーパーク(移設中)	浪江町大字権現堂字中川原88
2775	103609	苧野配水場	浪江町大字立野字烏帽子形50-4
2776	103610	南上ノ原町営住宅	浪江町大字川添字南上ノ原92-1
2777	103611	大字谷津田字乱塔前地内	浪江町大字谷津田字乱塔前地内
2778	103612	浪江公民館苧野分館	浪江町大字苧宿字鹿畑28-6
2779	103613	谷津田取水場入口	浪江町大字谷津田字川原76-4
2780	103614	しらうめ荘	浪江町大字樋渡字内田61
2781	103615	国玉神社	浪江町大字川添字清信53
2782	103616	請戸川土地改良区	浪江町大字権現堂字上蔵役目34
2783	103617	町道小熊田宮田線交差点付近	浪江町大字北幾世橋字百間沢67-1
2784	103618	上ノ原配水場近傍	浪江町大字川添字北上ノ原地内
2785	103619	田末消防屯所	浪江町大字田尻字東畑212-1
2786	103620	林道広谷地線 東屋付近	葛尾村大字葛尾字板木6-7
2787	103621	野行集会所近傍	葛尾村大字葛尾字野行
2788	103622	旧岩角集会所敷地内	葛尾村大字落合字大笹
2789	103623	旧葛尾郵便局前	葛尾村大字落合字西ノ内5
2790	103624	大放多目的集会所	葛尾村大字落合字大放
2791	103625	野川集会所敷地内	葛尾村大字野川字町
2792	103626	国道399号線沿い待避所 観光案内板隣	葛尾村大字落合字菅ノ又
2793	103627	葛尾小学校前	葛尾村大字落合字西ノ内50
2794	103628	葛尾幼稚園前	葛尾村大字落合字西ノ内50
2795	103629	診療所前	葛尾村大字落合字菅ノ又6-1
2796	103630	飯館村公民館	飯館村草野字大師堂17
2797	103631	直売所「みちくさ」	飯館村草野字大谷地165
2798	103632	宿泊体験館「きこり」	飯館村深谷字市沢166
2799	103633	老人憩いの家「やすらぎ」	飯館村深谷字市沢152
2800	103634	いいたてスポーツ公園	飯館村伊丹沢字山田380
2801	103635	松ヶ平集落地	飯館村大倉字松ヶ平470
2802	103636	笠石農村公園	飯館村飯樋字笠石140
2803	103637	もりの駅まごころ	飯館村関根字谷地向171-8
2804	100076	会津若松市立行仁小学校	会津若松市行仁町6-1

リアルタイム線量測定システムの所在場所一覧表

(別表1)

No.	管理番号	施設名	所在場所
2805	101111	麓山地区立体駐車場	郡山市麓山一丁目5-25
2806	101330	はと保育園	いわき市平赤井字田中43
2807	102225	会津若松市立第六中学校	会津若松市神指町大字黒川字湯川東296
2808	100054	福島県環境創造センター(一時保管)	南相馬市原町区萱浜字巢掛場45番地の169
2809	100123	福島県環境創造センター(一時保管)	南相馬市原町区萱浜字巢掛場45番地の169
2810	100124	福島県環境創造センター(一時保管)	南相馬市原町区萱浜字巢掛場45番地の169
2811	100125	福島県環境創造センター(一時保管)	南相馬市原町区萱浜字巢掛場45番地の169
2812	100126	福島県環境創造センター(一時保管)	南相馬市原町区萱浜字巢掛場45番地の169
2813	100127	福島県環境創造センター(一時保管)	南相馬市原町区萱浜字巢掛場45番地の169
2814	100131	福島県環境創造センター(一時保管)	南相馬市原町区萱浜字巢掛場45番地の169
2815	100145	福島県環境創造センター(一時保管)	南相馬市原町区萱浜字巢掛場45番地の169
2816	100146	福島県環境創造センター(一時保管)	南相馬市原町区萱浜字巢掛場45番地の169
2817	100153	福島県環境創造センター(一時保管)	南相馬市原町区萱浜字巢掛場45番地の169
2818	100232	福島県環境創造センター(一時保管)	南相馬市原町区萱浜字巢掛場45番地の169
2819	100267	福島県環境創造センター(一時保管)	南相馬市原町区萱浜字巢掛場45番地の169
2820	100268	福島県環境創造センター(一時保管)	南相馬市原町区萱浜字巢掛場45番地の169
2821	100394	福島県環境創造センター(一時保管)	南相馬市原町区萱浜字巢掛場45番地の169
2822	100464	福島県環境創造センター(一時保管)	南相馬市原町区萱浜字巢掛場45番地の169
2823	100466	福島県環境創造センター(一時保管)	南相馬市原町区萱浜字巢掛場45番地の169
2824	100469	福島県環境創造センター(一時保管)	南相馬市原町区萱浜字巢掛場45番地の169
2825	100548	旧幾世橋小学校(一時保管)	福島県双葉郡浪江町大字北幾世橋字植畑11
2826	100586	福島県環境創造センター(一時保管)	南相馬市原町区萱浜字巢掛場45番地の169
2827	100601	福島県環境創造センター(一時保管)	南相馬市原町区萱浜字巢掛場45番地の169
2828	100615	福島県環境創造センター(一時保管)	南相馬市原町区萱浜字巢掛場45番地の169
2829	100616	福島県環境創造センター(一時保管)	南相馬市原町区萱浜字巢掛場45番地の169
2830	100630	福島県環境創造センター(一時保管)	南相馬市原町区萱浜字巢掛場45番地の169
2831	100631	旧幾世橋小学校(一時保管)	福島県双葉郡浪江町大字北幾世橋字植畑11
2832	100638	福島県環境創造センター(一時保管)	南相馬市原町区萱浜字巢掛場45番地の169
2833	100640	福島県環境創造センター(一時保管)	南相馬市原町区萱浜字巢掛場45番地の169
2834	100641	旧幾世橋小学校(一時保管)	福島県双葉郡浪江町大字北幾世橋字植畑11
2835	100679	福島県環境創造センター(一時保管)	南相馬市原町区萱浜字巢掛場45番地の169
2836	100680	福島県環境創造センター(一時保管)	南相馬市原町区萱浜字巢掛場45番地の169
2837	100683	福島県環境創造センター(一時保管)	南相馬市原町区萱浜字巢掛場45番地の169
2838	100706	福島県環境創造センター(一時保管)	南相馬市原町区萱浜字巢掛場45番地の169

リアルタイム線量測定システムの所在場所一覧表

(別表1)

No.	管理番号	施設名	所在場所
2839	100745	福島県環境創造センター(一時保管)	南相馬市原町区萱浜字巣掛場45番地の169
2840	100757	旧幾世橋小学校(一時保管)	福島県双葉郡浪江町大字北幾世橋字植畑11
2841	100758	福島県環境創造センター(一時保管)	南相馬市原町区萱浜字巣掛場45番地の169
2842	100759	福島市環境放射線モニタリングセンター(一時保管)	-
2843	100764	福島県環境創造センター(一時保管)	南相馬市原町区萱浜字巣掛場45番地の169
2844	100770	福島県環境創造センター(一時保管)	南相馬市原町区萱浜字巣掛場45番地の169
2845	100772	福島県環境創造センター(一時保管)	南相馬市原町区萱浜字巣掛場45番地の169
2846	100783	福島県環境創造センター(一時保管)	南相馬市原町区萱浜字巣掛場45番地の169
2847	100805	福島県環境創造センター(一時保管)	南相馬市原町区萱浜字巣掛場45番地の169
2848	100817	福島県環境創造センター(一時保管)	南相馬市原町区萱浜字巣掛場45番地の169
2849	100820	福島県環境創造センター(一時保管)	南相馬市原町区萱浜字巣掛場45番地の169
2850	100912	福島県環境創造センター(一時保管)	南相馬市原町区萱浜字巣掛場45番地の169
2851	100945	福島県環境創造センター(一時保管)	南相馬市原町区萱浜字巣掛場45番地の169
2852	100966	福島県環境創造センター(一時保管)	南相馬市原町区萱浜字巣掛場45番地の169
2853	100977	福島県環境創造センター(一時保管)	南相馬市原町区萱浜字巣掛場45番地の169
2854	101040	福島県環境創造センター(一時保管)	南相馬市原町区萱浜字巣掛場45番地の169
2855	101043	福島県環境創造センター(一時保管)	南相馬市原町区萱浜字巣掛場45番地の169
2856	101045	福島県環境創造センター(一時保管)	南相馬市原町区萱浜字巣掛場45番地の169
2857	101050	福島県環境創造センター(一時保管)	南相馬市原町区萱浜字巣掛場45番地の169
2858	101052	福島県環境創造センター(一時保管)	南相馬市原町区萱浜字巣掛場45番地の169
2859	101056	福島県環境創造センター(一時保管)	南相馬市原町区萱浜字巣掛場45番地の169
2860	101060	福島県環境創造センター(一時保管)	南相馬市原町区萱浜字巣掛場45番地の169
2861	101061	福島県環境創造センター(一時保管)	南相馬市原町区萱浜字巣掛場45番地の169
2862	101073	福島県環境創造センター(一時保管)	南相馬市原町区萱浜字巣掛場45番地の169
2863	101078	福島県環境創造センター(一時保管)	南相馬市原町区萱浜字巣掛場45番地の169
2864	101080	福島県環境創造センター(一時保管)	南相馬市原町区萱浜字巣掛場45番地の169
2865	101083	福島県環境創造センター(一時保管)	南相馬市原町区萱浜字巣掛場45番地の169
2866	101093	福島県環境創造センター(一時保管)	南相馬市原町区萱浜字巣掛場45番地の169
2867	101100	福島県環境創造センター(一時保管)	南相馬市原町区萱浜字巣掛場45番地の169
2868	101103	福島県環境創造センター(一時保管)	南相馬市原町区萱浜字巣掛場45番地の169
2869	101133	福島県環境創造センター(一時保管)	南相馬市原町区萱浜字巣掛場45番地の169
2870	101207	福島県環境創造センター(一時保管)	南相馬市原町区萱浜字巣掛場45番地の169
2871	101210	福島県環境創造センター(一時保管)	南相馬市原町区萱浜字巣掛場45番地の169
2872	101215	福島県環境創造センター(一時保管)	南相馬市原町区萱浜字巣掛場45番地の169
2873	101242	福島県環境創造センター(一時保管)	南相馬市原町区萱浜字巣掛場45番地の169
2874	101347	福島県環境創造センター(一時保管)	南相馬市原町区萱浜字巣掛場45番地の169

リアルタイム線量測定システムの所在場所一覧表

(別表1)

No.	管理番号	施設名	所在場所
2875	101392	福島県環境創造センター(一時保管)	南相馬市原町区萱浜字巣掛場45番地の169
2876	101396	福島県環境創造センター(一時保管)	南相馬市原町区萱浜字巣掛場45番地の169
2877	101416	福島県環境創造センター(一時保管)	南相馬市原町区萱浜字巣掛場45番地の169
2878	101419	福島県環境創造センター(一時保管)	南相馬市原町区萱浜字巣掛場45番地の169
2879	101550	福島県環境創造センター(一時保管)	南相馬市原町区萱浜字巣掛場45番地の169
2880	101568	福島県環境創造センター(一時保管)	南相馬市原町区萱浜字巣掛場45番地の169
2881	101576	福島県環境創造センター(一時保管)	南相馬市原町区萱浜字巣掛場45番地の169
2882	101579	福島県環境創造センター(一時保管)	南相馬市原町区萱浜字巣掛場45番地の169
2883	101606	福島県環境創造センター(一時保管)	南相馬市原町区萱浜字巣掛場45番地の169
2884	101610	福島県環境創造センター(一時保管)	南相馬市原町区萱浜字巣掛場45番地の169
2885	101642	福島県環境創造センター(一時保管)	南相馬市原町区萱浜字巣掛場45番地の169
2886	101652	福島県環境創造センター(一時保管)	南相馬市原町区萱浜字巣掛場45番地の169
2887	101656	福島県環境創造センター(一時保管)	南相馬市原町区萱浜字巣掛場45番地の169
2888	101659	福島県環境創造センター(一時保管)	南相馬市原町区萱浜字巣掛場45番地の169
2889	101661	福島県環境創造センター(一時保管)	南相馬市原町区萱浜字巣掛場45番地の169
2890	101672	福島県環境創造センター(一時保管)	南相馬市原町区萱浜字巣掛場45番地の169
2891	101712	福島県環境創造センター(一時保管)	南相馬市原町区萱浜字巣掛場45番地の169
2892	101717	旧幾世橋小学校(一時保管)	福島県双葉郡浪江町大字北幾世橋字植畑11
2893	101918	福島県環境創造センター(一時保管)	南相馬市原町区萱浜字巣掛場45番地の169
2894	101956	福島県環境創造センター(一時保管)	南相馬市原町区萱浜字巣掛場45番地の169
2895	101958	福島県環境創造センター(一時保管)	南相馬市原町区萱浜字巣掛場45番地の169
2896	101963	福島県環境創造センター(一時保管)	南相馬市原町区萱浜字巣掛場45番地の169
2897	101983	福島県環境創造センター(一時保管)	南相馬市原町区萱浜字巣掛場45番地の169
2898	101987	福島県環境創造センター(一時保管)	南相馬市原町区萱浜字巣掛場45番地の169
2899	101988	福島県環境創造センター(一時保管)	南相馬市原町区萱浜字巣掛場45番地の169
2900	101994	福島県環境創造センター(一時保管)	南相馬市原町区萱浜字巣掛場45番地の169
2901	102028	福島県環境創造センター(一時保管)	南相馬市原町区萱浜字巣掛場45番地の169
2902	102035	福島県環境創造センター(一時保管)	南相馬市原町区萱浜字巣掛場45番地の169
2903	102038	福島県環境創造センター(一時保管)	南相馬市原町区萱浜字巣掛場45番地の169
2904	102042	福島県環境創造センター(一時保管)	南相馬市原町区萱浜字巣掛場45番地の169
2905	102053	福島県環境創造センター(一時保管)	南相馬市原町区萱浜字巣掛場45番地の169
2906	102079	福島県環境創造センター(一時保管)	南相馬市原町区萱浜字巣掛場45番地の169
2907	102144	福島県環境創造センター(一時保管)	南相馬市原町区萱浜字巣掛場45番地の169
2908	102147	旧幾世橋小学校(一時保管)	福島県双葉郡浪江町大字北幾世橋字植畑11
2909	102191	福島県環境創造センター(一時保管)	南相馬市原町区萱浜字巣掛場45番地の169
2910	102198	福島県環境創造センター(一時保管)	南相馬市原町区萱浜字巣掛場45番地の169
2911	102205	福島県環境創造センター(一時保管)	南相馬市原町区萱浜字巣掛場45番地の169
2912	102215	福島県環境創造センター(一時保管)	南相馬市原町区萱浜字巣掛場45番地の169

リアルタイム線量測定システムの所在場所一覧表

(別表1)

No.	管理番号	施設名	所在場所
2913	102216	福島県環境創造センター(一時保管)	南相馬市原町区萱浜字巣掛場45番地の169
2914	102247	福島県環境創造センター(一時保管)	南相馬市原町区萱浜字巣掛場45番地の169
2915	102256	福島県環境創造センター(一時保管)	南相馬市原町区萱浜字巣掛場45番地の169
2916	102257	福島県環境創造センター(一時保管)	南相馬市原町区萱浜字巣掛場45番地の169
2917	102269	福島県環境創造センター(一時保管)	南相馬市原町区萱浜字巣掛場45番地の169
2918	102270	福島県環境創造センター(一時保管)	南相馬市原町区萱浜字巣掛場45番地の169
2919	102316	福島県環境創造センター(一時保管)	南相馬市原町区萱浜字巣掛場45番地の169
2920	102339	福島県環境創造センター(一時保管)	南相馬市原町区萱浜字巣掛場45番地の169
2921	102350	福島県環境創造センター(一時保管)	南相馬市原町区萱浜字巣掛場45番地の169
2922	102361	福島県環境創造センター(一時保管)	南相馬市原町区萱浜字巣掛場45番地の169
2923	102407	福島県環境創造センター(一時保管)	南相馬市原町区萱浜字巣掛場45番地の169
2924	102411	福島県環境創造センター(一時保管)	南相馬市原町区萱浜字巣掛場45番地の169
2925	102419	福島県環境創造センター(一時保管)	南相馬市原町区萱浜字巣掛場45番地の169
2926	102428	福島県環境創造センター(一時保管)	南相馬市原町区萱浜字巣掛場45番地の169
2927	102453	福島県環境創造センター(一時保管)	南相馬市原町区萱浜字巣掛場45番地の169
2928	102455	福島県環境創造センター(一時保管)	南相馬市原町区萱浜字巣掛場45番地の169
2929	102466	福島県環境創造センター(一時保管)	南相馬市原町区萱浜字巣掛場45番地の169
2930	102491	福島県環境創造センター(一時保管)	南相馬市原町区萱浜字巣掛場45番地の169
2931	102509	福島県環境創造センター(一時保管)	南相馬市原町区萱浜字巣掛場45番地の169
2932	102535	福島県環境創造センター(一時保管)	南相馬市原町区萱浜字巣掛場45番地の169
2933	102536	福島県環境創造センター(一時保管)	南相馬市原町区萱浜字巣掛場45番地の169
2934	102569	福島県環境創造センター(一時保管)	南相馬市原町区萱浜字巣掛場45番地の169
2935	102601	福島県環境創造センター(一時保管)	南相馬市原町区萱浜字巣掛場45番地の169
2936	102602	福島県環境創造センター(一時保管)	南相馬市原町区萱浜字巣掛場45番地の169
2937	102654	福島県環境創造センター(一時保管)	南相馬市原町区萱浜字巣掛場45番地の169
2938	102656	福島県環境創造センター(一時保管)	南相馬市原町区萱浜字巣掛場45番地の169
2939	102659	福島県環境創造センター(一時保管)	南相馬市原町区萱浜字巣掛場45番地の169
2940	102667	福島県環境創造センター(一時保管)	南相馬市原町区萱浜字巣掛場45番地の169
2941	102669	福島県環境創造センター(一時保管)	南相馬市原町区萱浜字巣掛場45番地の169
2942	102670	福島県環境創造センター(一時保管)	南相馬市原町区萱浜字巣掛場45番地の169
2943	102672	福島県環境創造センター(一時保管)	南相馬市原町区萱浜字巣掛場45番地の169
2944	102677	福島県環境創造センター(一時保管)	南相馬市原町区萱浜字巣掛場45番地の169
2945	102683	福島県環境創造センター(一時保管)	南相馬市原町区萱浜字巣掛場45番地の169
2946	102689	福島県環境創造センター(一時保管)	南相馬市原町区萱浜字巣掛場45番地の169
2947	103337	福島県環境創造センター(一時保管)	南相馬市原町区萱浜字巣掛場45番地の169
2948	103379	福島県環境創造センター(一時保管)	南相馬市原町区萱浜字巣掛場45番地の169
2949	103382	福島県環境創造センター(一時保管)	南相馬市原町区萱浜字巣掛場45番地の169

リアルタイム線量測定システムの所在場所一覧表

(別表1)

No.	管理番号	施設名	所在場所
2950	103385	福島県環境創造センター(一時保管)	南相馬市原町区萱浜字巢掛場45番地の169
2951	103390	福島県環境創造センター(一時保管)	南相馬市原町区萱浜字巢掛場45番地の169
2952	103392	福島県環境創造センター(一時保管)	南相馬市原町区萱浜字巢掛場45番地の169
2953	103416	福島県環境創造センター(一時保管)	南相馬市原町区萱浜字巢掛場45番地の169
2954	103419	福島県環境創造センター(一時保管)	南相馬市原町区萱浜字巢掛場45番地の169
2955	103428	福島県環境創造センター(一時保管)	南相馬市原町区萱浜字巢掛場45番地の169
2956	103435	福島県環境創造センター(一時保管)	南相馬市原町区萱浜字巢掛場45番地の169
2957	103491	福島県環境創造センター(一時保管)	南相馬市原町区萱浜字巢掛場45番地の169
2958	103496	福島県環境創造センター(一時保管)	南相馬市原町区萱浜字巢掛場45番地の169
2959	103521	福島県環境創造センター(一時保管)	南相馬市原町区萱浜字巢掛場45番地の169
2960	103522	福島県環境創造センター	南相馬市原町区萱浜字巢掛場45番地の169
2961	103523	福島県環境創造センター(一時保管)	南相馬市原町区萱浜字巢掛場45番地の169
2962	103524	福島県環境創造センター(一時保管)	南相馬市原町区萱浜字巢掛場45番地の169
2963	103578	旧幾世橋小学校(一時保管)	福島県双葉郡浪江町大字北幾世橋字植畑11
2964	103593	旧幾世橋小学校(一時保管)	福島県双葉郡浪江町大字北幾世橋字植畑11
2965	103638	福島県環境創造センター(一時保管)	南相馬市原町区萱浜字巢掛場45番地の169
2966	103639	福島県環境創造センター(一時保管)	南相馬市原町区萱浜字巢掛場45番地の169
2967	103640	福島県環境創造センター(一時保管)	南相馬市原町区萱浜字巢掛場45番地の169

可搬型モニタリングポストの所在場所一覧表
(原子力規制庁によるもの)

(別表2)

No.	管理番号	施設名	所在場所
1	M02701	ふくしま自治研修センター	福島市荒井字地蔵原乙15-1
2	M02702	もにわの湯	福島市飯坂町茂庭字清水川原21-2
3	M02703	旧堀切邸	福島市飯坂町東滝ノ町16
4	M02704	町畑中央団地公園	福島市飯野町字町畑12-2
5	M02705	十六沼公園体育館	福島市大笹生字俎板山341
6	M02706	東部学校給食センター	福島市岡部字根深5-1
7	M02707	北沢又団地公園	福島市北沢又字上稲荷川原西1-1
8	M02708	福島市公設地方卸売市場	福島市北矢野目字樋越1
9	M02709	西原農村公園	福島市在庭坂字地蔵原16
10	M02710	立子山農村広場	福島市立子山字仲森地内
11	M02711	大門の湯駐車場	福島市飯坂町字大門1
12	M02712	福島西IC	福島市成川字上谷地1
13	M02713	南部受水池	福島市平石字古屋敷1-9
14	M02714	蓬莱第一団地	福島市蓬莱町2-5
15	M02715	水道局施設管理センター	福島市小倉寺字赤坂12
16	M02716	旧松川小学校跡	福島市福島市松川町字稲荷5
17	M02717	つちゆロードパーク	福島市松川町字水原字南沢41-2
18	M02718	花見山ウォーキングトレイル駐車場	福島市渡利字金畑下地内
19	M02719	会津若松市河東支所	会津若松市河東町郡山字休ミ石14
20	M02720	滝沢浄水場	会津若松市一箕町大字八幡字柏木15-13
21	M02721	六軒浄水場	会津若松市河東町八田字鍋沼3
22	M02722	会津若松市下水浄化工場	会津若松市神指町大字北四合字伊丹堂99番地
23	M02723	会津若松市大戸公民館	会津若松市大戸町上三香香塩479
24	M02724	会津若松市役所 北会津支所	会津若松市北会津町中荒井字諏訪前8-1又は11
25	M02725	会津若松市基幹集落センター	会津若松市湊町大字共和字西田面50番地
26	M02726	会津総合運動公園駐車場	会津若松市門田町大字御山字村上164番地
27	M02727	老人福祉センター寿楽荘	郡山市熱海町5-16
28	M02728	石筵ふれあい牧場	郡山市熱海町石筵字萩岡2番地の2
29	M02729	磐梯熱海アイスアリーナ	郡山市熱海町玉川字反田1-1
30	M02730	安積行政センター	郡山市安積1-38
31	M02731	荒井浄水場	郡山市荒井町字仲田51
32	M02732	逢瀬行政センター	郡山市逢瀬町多田野字南原3
33	M02733	堀口浄水場	郡山市逢瀬町多田野字元寺1-1
34	M02734	大槻行政センター	郡山市大槻町字中前田56-1
35	M02735	片平行政センター	郡山市片平町字町南7-2
36	M02736	喜久田行政センター	郡山市喜久田町堀之内字下河原1
37	M02737	郡山市立赤津小学校跡	郡山市湖南町赤津字北山田4409-1
38	M02738	湖南スポーツ広場	郡山市湖南町字寺の前
39	M02739	湖南行政センター	郡山市湖南町福良字家老9381-2
40	M02740	月形連絡所	郡山市湖南町舟津字舟津852
41	M02741	田村行政センター	郡山市田村町岩作字穂多礼72
42	M02742	東山霊園	郡山市田村町小川字ヤシウリ5
43	M02743	田村地域交流センター	郡山市田村町田母神字松ノ木68-1
44	M02744	中田行政センター	郡山市中田町下枝大平358
45	M02745	中田地域交流センター	郡山市中田町中津川字町田前179-1
46	M02746	西田埋立処分場	郡山市西田町大田字向田185
47	M02747	西田行政センター	郡山市西田町三町字桜内259
48	M02748	日和田行政センター	郡山市日和田町字広野入5-1
49	M02749	富久山行政センター	郡山市富久山町福原字泉崎181-1
50	M02750	富田行政センター	郡山市町東3-84
51	M02751	下水道管理センター	郡山市横塚3-1-1
52	M02752	三種田行政センター	郡山市三種町富岡字鹿ノ崎11-1
53	M02753	いわき市勿来勤労青少年ホーム	いわき市金山町朝日台1
54	M02754	小白井集会所	いわき市川前町小白井字大小屋36-1
55	M02755	上桶売公民館	いわき市川前町上桶売字中里121-1
56	M02756	夏井川溪谷キャンプ場	いわき市小川町上小川山神前地内
57	M02757	いわき市常磐支所	いわき市常磐湯本町吹谷76
58	M02758	貝泊多目的集会所	いわき市田人町貝泊字久子ノ内57
59	M02759	いわき南警察署田人駐在所	いわき市田人町黒田字寺ノ下73-5
60	M02760	入旅人集会所	いわき市田人町旅人字和再松木平4
61	M02761	大平生活改善センター	いわき市遠野町大平字堀ノ内12-1
62	M02762	いわき市遠野支所	いわき市遠野町字根岸白幡40-1
63	M02763	入定構造改善センター	いわき市遠野町入遠野字久保目143
64	M02764	いわき市立勿来公民館	いわき市勿来町窪田小島11-1
65	M02765	水石山公園	いわき市三和町合戸地内
66	M02766	上永井公民館	いわき市三和町上永井字大平田10
67	M02767	渡戸公民館	いわき市三和町渡戸字宿頭118
68	M02768	いわき市山玉浄水場	いわき市山玉町脇川25
69	M02769	いわき市椎木平ポンプ場	いわき市好間町字北好間字椎木平1-13
70	M02770	いわき市好間支所	いわき市好間町中好間字中川原29-1
71	M02771	袖玉山ポンプ場	いわき市四倉町玉山字作20-2
72	M02772	いわき市南台地域汚水処理施設	いわき市南台二丁目48
73	M02773	いわき市草野公民館	いわき市平泉崎字向原28
74	M02774	いわき市地域防災交流センター久之浜・大久ふれあい館	いわき市久之浜町字南荒蒔9-1
75	M02775	いわき市末続集会所	いわき市久之浜町末続字鍋田49
76	M02776	いわき市勿来支所	いわき市錦町大島1
77	M02777	下三坂集会所	いわき市三和町下三坂字立町30
78	M02778	いわき市三和支所	いわき市三和町下市萱字竹ノ内114-1
79	M02779	いわき市四倉支所	いわき市四倉町字西四丁目11-3
80	M02780	いわき市小川支所	いわき市小川町高萩字下川原15
81	M02781	いわき市小名浜支所	いわき市小名浜花畑町15-1

可搬型モニタリングポストの所在場所一覧表
(原子力規制庁によるもの)

(別表2)

No.	管理番号	施設名	所在場所
82	M02782	アクアマリンふくしま	いわき市小名浜字辰巳町50
83	M02783	いわき市立磐崎公民館	いわき市常磐西郷町大夫32-1
84	M02784	いわき市林業研修センター	いわき市常磐藤原町湯ノ岳2-1
85	M02785	いわき市川前支所	いわき市川前町川前字五林6
86	M02786	いわき市泉市民サービスセンター	いわき市泉町四丁目13-11
87	M02787	いわき市中央台サービスセンター	いわき市中央台飯野四丁目5-1
88	M02788	いわき市田人支所	いわき市田人町旅人字下平石191
89	M02789	いわき市内郷支所	いわき市内郷綴町榎下46-2
90	M02790	いわき新舞子ハイツ	いわき市平下高久字南谷地16-4
91	M02791	いわき市豊間市民サービスセンター	いわき市平豊間字洞120
92	M02792	小田川集会所	白河市小田川小田ノ里111-1
93	M02793	白坂行政センター	白河市白坂愛宕山209-1
94	M02794	大信隈戸滑里川消防屯所	白河市大信隈戸字滑里川山42
95	M02795	大信下新城和久消防屯所	白河市大信下新城字梅ノ木34
96	M02796	五箇行政センター	白河市田島明治11-1
97	M02797	白河関の森公園	白河市旗宿字白河内93
98	M02798	白河市役所大信庁舎	白河市大信増見字北田58
99	M02799	白河市役所東庁舎	白河市東釜字字殿田表50
100	M02800	白河市役所表郷庁舎	白河市表郷金山字長者久保2
101	M02801	水道倉庫(七ツ石倉庫)	須賀川市梅田字沖田19-2
102	M02802	長沼市民サービスセンター	須賀川市長沼字金町85
103	M02803	仁井田公民館	須賀川市仁井田字猿池11
104	M02804	ムシテックワールド	須賀川市虹の台100
105	M02805	岩瀬市民サービスセンター	須賀川市柱田字中地前22
106	M02806	浜田地域体育館	須賀川市浜尾字猫沼90
107	M02807	榊衝市民サービスセンター	須賀川市榊衝字古町183
108	M02808	前田川扇町公園	須賀川市前田川字扇町9
109	M02809	押切川公園	喜多方市字押切1-86
110	M02810	おぐに交流の郷	喜多方市熊倉町雄国字大谷地310番地2
111	M02811	塩川総合支所	喜多方市塩川町字岡の前241番地
112	M02812	大田木浄化センター	喜多方市塩川町大田木字地生作24
113	M02813	ふれあいランド高郷	喜多方市高郷町揚津字袖山甲3054-9
114	M02814	熱塩加納総合支所	喜多方市熱塩加納町相田字大森5000番地
115	M02816	相馬市大野公民館	相馬市石上字みさご沢326-1
116	M02817	相馬市一般廃棄物埋立処分場	相馬市磯部字四方柴741-17
117	M02818	相馬地方広域水道企業団	相馬市大野台二丁目3-5
118	M02819	蒲庭公会堂	相馬市蒲庭字前迫280-2
119	M02820	相馬市役所玉野出張所	相馬市玉野字町56-1
120	M02821	富沢公会堂前空き地	相馬市富沢字ぬかり2
121	M02822	相馬市東部公民館	相馬市原釜字北高野56
122	M02823	東玉野農業研修施設隣	相馬市東玉野字町135
123	M02824	相馬市飯豊公民館	相馬市程田字明神前142-4
124	M02825	相馬市さけふ化場	相馬市山上字板屋94-18
125	M02826	相馬市山上公民館	相馬市山上字上ノ台1-1
126	M02827	小倉公会堂	相馬市山上字小田原83-2
127	M02828	二本松市役所安達支所	二本松市油井字瀧石1-2
128	M02829	太田住民センター	二本松市太田字塚田47-1
129	M02830	二本松市役所岩代支所	二本松市小浜字北月山27
130	M02831	あだたら体育館	二本松市岳温泉1-197-1
131	M02832	木幡住民センター	二本松市木幡字吠内65
132	M02833	塩沢住民センター	二本松市塩沢町1-238-1
133	M02834	山ノ入ダム	二本松市渋川字八王子15-10
134	M02835	田沢集会所	二本松市田沢字中田17
135	M02836	戸沢住民センター	二本松市戸沢字下田100
136	M02837	新殿住民センター	二本松市西新殿字西1
137	M02838	杉田住民センター	二本松市西町223-1
138	M02839	初森老人憩いの家	二本松市初森字十文字85
139	M02840	二本松市役所東和支所	二本松市針道字蔵下22
140	M02841	旭住民センター	二本松市百目木字向町126
141	M02842	石井住民センター	二本松市平石町365-1
142	M02843	日山パークゴルフ場	二本松市茂原字川口260
143	M02844	大越行政局	田村市大越町上大越字水神宮62-1
144	M02845	滝根行政局	田村市滝根町神俣字関場118
145	M02846	星の村ふれあい館	田村市滝根町菅谷字馬場168
146	M02847	カプトムシ自然の森	田村市常葉町山根字芦坂128
147	M02848	芦沢出張所	田村市船引町芦沢字霜田46-1
148	M02849	移出出張所	田村市船引町上移字町147
149	M02851	美山出張所	田村市船引町北鹿又字下旦の平107-1
150	M02852	都路行政局	田村市都路町古道字本町33-4
151	M02853	岩井沢プール駐車場	田村市都路町岩井沢字中作10
152	M02854	金沢公会堂	南相馬市原町区金沢字鳥井沢69-3
153	M02855	ひばりコミュニティーセンター	南相馬市原町区上太田字陣ヶ崎133-1
154	M02856	雲浄化センター	南相馬市原町区雲字権現下440
155	M02857	高倉ダム(高倉ダム管理事務所)	南相馬市原町区高倉字東国見地内
156	M02858	鹿島区役所	南相馬市鹿島区西町一丁目1
157	M02859	鹿島公民館檀原分館	南相馬市鹿島区檀原字竹花25-1
158	M02860	富野農業研修センター	伊達市梁川町舟生字堂前55
159	M02861	月館総合支所	伊達市月館町月館字久保田5
160	M02862	月館運動場	伊達市月館町糠田字館山1
161	M02863	富成公民館	伊達市保原町富沢字羽山8
162	M02864	伊達総合支所	伊達市前川原25

可搬型モニタリングポストの所在場所一覧表
(原子力規制庁によるもの)

(別表2)

No.	管理番号	施設名	所在場所
163	M02865	梁川総合支所	伊達市梁川町青葉町1
164	M02866	白根農業構造改善センター	伊達市梁川町白根字北向15
165	M02867	山舟生林業構造改善センター	伊達市梁川町山舟生字坊前18
166	M02868	霊山パーキング	伊達市霊山町石田字行合道34-16
167	M02869	石戸ふれあいセンター	伊達市霊山町石田字宮下12-8
168	M02870	霊山ふれあいセンター	伊達市霊山町大石字西館78
169	M02871	小国ふれあいセンター	伊達市霊山町上小国字腰巻7
170	M02872	下小国中央集会所	伊達市霊山町下小国字堀ノ内1
171	M02873	青田地区公民館	本宮市青田字行人段14-1
172	M02874	白沢公民館稲沢分館	本宮市稲沢字見切田53
173	M02875	岩根出張所	本宮市岩根字上土淵6
174	M02876	白沢総合支所	本宮市白岩字堤崎494-22
175	M02877	仁井田地区公民館	本宮市仁井田字寺下15
176	M02878	白沢公民館糠沢分館	本宮市糠沢字原241
177	M02879	本宮市役所	本宮市本宮字万世212
178	M02880	桑折町役場 桑島分庁舎	桑折町字桑島三4-9
179	M02881	桃の郷ポケットパーク桃の郷トイレ	桑折町大字伊達崎字大畑向17-1
180	M02882	桑折町消防団第1分団1部屯所	桑折町大字松原字北向1
181	M02883	半田コミュニティセンター	桑折町大字南半田字八反田10-1
182	M02884	国見町役場	国見町大字藤田字一丁田二2-1
183	M02885	川俣町役場	川俣町字五百田30
184	M02886	小島公民館(コミュニティセンター)	川俣町大字小島字町畑8-1
185	M02887	福田公民館	川俣町大字羽田字姥作6
186	M02888	小綱木公民館(生活改善センター)	川俣町小綱木字脇11
187	M02889	大玉村東部ふれあいセンター	大玉村大山字田池55-1
188	M02890	大玉村役場	大玉村玉井字星内70
189	M02891	アットホームおおたま	大玉村玉井字前ヶ岳国有林7班に13小班
190	M02892	鏡石町役場	鏡石町不時沼345
191	M02893	高齢者コミュニティセンター	天栄村大字湯本字閨場1
192	M02894	天栄村役場	天栄村大字下松本字原畑78
193	M02895	道の駅 羽鳥湖高原	天栄村大字田良尾字芝草1-3552
194	M02896	旧羽鳥小学校	天栄村大字田良尾字持石28
195	M02897	西郷生活改善センター	天栄村大字牧之内字滝田東35
196	M02898	ハイテク大山工業団地	天栄村大字飯豊字大山10-234
197	M02899	農業集落排水 牧之内処理場	天栄村大字牧之内字児渡東80
198	M02900	下郷町三ツ井生活改善センター	下郷町字沢口14-1
199	M02901	元大内分枝	下郷町大字大内字宮前105-1
200	M02902	下郷町役場	下郷町大字塩生字大石1000
201	M02903	道の駅しもごう	下郷町大字南倉沢字木賊844-188
202	M02904	下郷町役場江川出張所	下郷町大字湯野上字杉の内乙551-2
203	M02905	檜枝岐村役場	檜枝岐村字下ノ原880番地
204	M02906	上照岡教員住宅	只見町大字小林字上照岡1265-1
205	M02907	只見町町下広場野球場	只見町大字只見字町下2591-4
206	M02908	南会津町伊南総合支所	南会津町館跡998
207	M02909	宮里新屋敷	南会津町宮里字新屋敷1670
208	M02910	南郷総合支所	南会津町山口字村上864
209	M02911	湯ノ花温泉交流センター	南会津町湯ノ花981
210	M02912	南会津町館岩 会津高原	南会津町高杖原530-1 会津リゾート株式会社事務所前駐車場
211	M02913	道の駅たじま	南会津町糸沢字男鹿沼原3242-6
212	M02914	南会津町館岩 総合支所	南会津町松戸原50
213	M02915	リゾートイン台鞍	南会津町針生字屋滝山857-150
214	M02916	高畑スキー場	南会津町大桃字一の間々20-3
215	M02917	南会津町館岩下交流センター	南会津町岩下394
216	M02918	北塩原村役場	北塩原村大字北山字姥ヶ作3151
217	M02919	裏磐梯合同庁舎	北塩原村大字松原字剣ヶ峯1093
218	M02920	早稲沢生活改善センター	北塩原村大字松原字早稲沢527-8
219	M02921	西会津町役場奥川支所	西会津町奥川大字飯里字壇ノ前1563
220	M02922	西会津町役場	西会津町野沢字野沢字下小屋上乙3261
221	M02923	磐梯町役場	磐梯町大字磐梯字中ノ橋1855
222	M02924	猪苗代町役場	猪苗代町字城南100
223	M02925	長浜駐車場	猪苗代町大字翁沢字長浜923-3
224	M02926	湖岸地区農業集落排水処理施設	猪苗代町大字長田字大堰1614
225	M02927	達沢生活改善センター	猪苗代町大字蚕養字小達沢乙
226	M02928	関都駅前	猪苗代町大字関都字南切立
227	M02929	上戸浜駐車場	猪苗代町大字山瀉字舟附場
228	M02930	旧市沢小学校跡地	猪苗代町大字若宮字吾妻山甲2998-224
229	M02931	木地小屋集会所	猪苗代町大字若宮字家東乙688-1
230	M02932	酸川野集会所	猪苗代町大字若宮字下夕町1257-1
231	M02933	会津坂下町農村環境改善センター	会津坂下町大字見明字堤埦2115番地
232	M02934	会津坂下町中央公民館	会津坂下町字五反田1310番地
233	M02935	湯川村役場	湯川村大字清水田字長瀬17
234	M02936	柳津町国保診療所西山出張所	柳津町大字砂子原字居平240番地3
235	M02937	間方集会所	三島町大字間方字上居平753
236	M02938	三島町役場	三島町大字宮下字宮下350
237	M02939	大塩体育館	金山町大字大塩字沢ノ目954
238	M02940	金山町役場	金山町大字川口字谷地393
239	M02941	金山町自然教育村会館	金山町大字玉梨字上中井1384
240	M02942	昭和村役場	昭和村大字下中津川字中島652
241	M02943	会津美里町役場本庁舎	会津美里町字北川原41番地
242	M02944	会津美里町役場本庁舎	会津美里町字新布才地1番地

可搬型モニタリングポストの所在場所一覧表
(原子力規制庁によるもの)

(別表2)

No.	管理番号	施設名	所在場所
243	M02945	農村環境改善センター	会津美里町福重岡字桜ノ下32番地
244	M02946	尾岐公民館	会津美里町吉田字村中甲150番地
245	M02947	追原コミュニティーセンター前	西郷村大字鶴生字由井ヶ原54
246	M02948	柏野コミュニティーセンター前	西郷村大字柏野字湯泉183
247	M02949	西郷ダム	西郷村大字鶴生字黒土1-2
248	M02950	那須甲子少年自然の家前	西郷村大字真船字村火6-1
249	M02951	福島県堀川ダム駐車場前	西郷村大字真船字横川180-2
250	M02952	虫笠消防火の見付近	西郷村大字羽太字谷地田38-2
251	M02953	西郷村文化センター	西郷村大字熊倉字折口原76-1
252	M02954	上野原公園内	西郷村大字小田倉字上野原462
253	M02955	泉崎村保健福祉総合センター	泉崎村泉崎字山ヶ入101
254	M02956	関和久宿集会所	泉崎村大字関和久字下町148-1
255	M02957	踏瀬生活改善センター	泉崎村大字踏瀬字踏瀬
256	M02958	中島村役場	中島村大字滑津字中島西11-1
257	M02959	小針松崎地区農業集落排水処理施設	中島村大字松崎字中井70
258	M02960	矢吹町役場	矢吹町一本木101
259	M02961	金沢内運動広場	棚倉町大字金沢内字中背戸続173
260	M02962	強梨生活改善センター	棚倉町大字強梨字岡ノ内178
261	M02963	近津運動広場	棚倉町大字八槻字上台202-1
262	M02964	山田多目的集会所	棚倉町大字山田字畑ヶ中9
263	M02965	棚倉町役場	棚倉町大字棚倉字中居野33
264	M02966	上関河内健康ふれあい館	矢祭町大字上関河内字越時39
265	M02967	矢祭山公園内 駐車場内	矢祭町大字内川字矢祭53番地7
266	M02968	矢祭町役場(役場前広場)	矢祭町大字東館字館本66
267	M02969	片貝分館	塙町大字片貝字五升藤126番地
268	M02970	笹原地区公民館	塙町大字川上字堀ノ内217番地
269	M02971	あぶくま高原美術館	塙町大字那倉字吉元59番地
270	M02972	塙町役場	塙町大字塙字大町三丁目21番地
271	M02973	特別養護老人ホームさめがわ	鮫川村大字西山字水口31
272	M02974	村営住宅見渡団地公園	鮫川村大字赤坂西野字茅352
273	M02975	鮫川村役場	鮫川村大字赤坂中野字新宿39番地5
274	M02976	村営住宅前田団地公園	鮫川村大字赤坂中野字東前田24-2
275	M02977	青生野肥育組合	鮫川村青生野字江堀292
276	M02978	村営住宅渡瀬団地	鮫川村大字渡瀬字木の根101
277	M02979	長生園	石川町字塙ノ平201-1
278	M02980	石川町役場	石川町字長久保185-4
279	M02981	山橋自治センター	石川町大字南山形字中野沢55
280	M02982	福島空港	玉川村大字北須釜字鑓田21
281	M02983	玉川村役場	玉川村大字小高字中蔵9
282	M02984	玉川村役場須釜支所	玉川村大字南須釜字奥平108
283	M02985	旧四辻分枝	玉川村大字四辻新田字村中131
284	M02986	道の駅ひらた	平田村大字上蓬田字横森後160
285	M02987	駒形集会所	平田村大字駒形字小館320
286	M02988	打違内消防屯所	平田村大字下蓬田字打違内155-3
287	M02989	中倉一集会所	平田村大字中倉字暮坪23-1
288	M02990	中倉二消防屯所	平田村大字中倉字広込102-3
289	M02991	ひらたこども園	平田村大字永田字広町34
290	M02992	浅川町役場	浅川町大字浅川字背戸谷地112-15
291	M02993	大草地区農業集落排水処理施設	浅川町大字大草字平70
292	M02994	里白石北部集会所	浅川町大字里白石字宿裏23-3
293	M02995	山白石多目的研修センター	浅川町大字山白石字島巡り179
294	M02996	田口集落センター	古殿町田口字寺前69
295	M02997	古殿町役場	古殿町松川字新桑原31
296	M02998	消防団第2分団2部屯所	古殿町山上字仮宿60
297	M02999	論田ふれあいセンター	古殿町論田字中ノ町46-2
298	M03000	三春町役場	三春町大字大町1-2
299	M03001	下舞木農業集落排水処理施設	三春町大字下舞木字石田131-1
300	M03002	七草木集会所	三春町大字七草木字館下266
301	M03003	根本集会所	三春町大字根本字四合内176-2
302	M03004	南成田一番組集会所	三春町大字南成田字大樽290
303	M03005	小野町役場	小野町大字小野新町字館廻92
304	M03006	湯沢体験農園管理施設	小野町大字湯沢字館ノ越9
305	M03007	二本棚集会所	広野町大字上北迫字上田郷28-252
306	M03008	広野町老人デイサービスセンター(広桜荘)	広野町大字下浅見川字桜田119-5
307	M03009	川内郵便局	川内村大字下川内字宮ノ下515-2
308	M03010	川内村大字下川内字小田代付近	川内村大字下川内字小田代34
309	M03011	川内村 渡辺商店	川内村大字上川内字後谷地552-2
310	M03012	川内村大字上川内字木ノ葉橋付近	川内村大字上川内字木ノ葉橋74番地7
311	M03013	鹿狼山登山口駐車場	新地町杉目字飯櫃49番4
312	M03014	新地町役場	新地町谷地小屋字樋掛田30
313	M03015	日立市消防本部	日立市神峰町2-4-1
314	M03016	古河市役所	古河市下大野2248
315	M03017	石岡保健センター	石岡市杉並2丁目1-1
316	M03018	旧結城市役所	結城市結城1447
317	M03019	下妻市役所	下妻市本城町2-22
318	M03020	常総市役所	常総市水海道諏訪町3222-3
319	M03021	常陸太田市 里美支所	常陸太田市大中町1653
320	M03022	笠間市役所	笠間市中央3-2-1
321	M03023	取手市役所	取手市寺田5139
322	M03024	牛久市役所	牛久市中央3-15-1
323	M03025	つくば市役所	つくば市蒔間2530-2

可搬型モニタリングポストの所在場所一覧表
(原子力規制庁によるもの)

(別表2)

No.	管理番号	施設名	所在場所
324	M03026	潮来市 かすみ保健福祉センター	潮来市島須777
325	M03027	常陸大宮市役所	常陸大宮市中富町3135-6
326	M03028	坂東市役所	坂東市山2730番地(猿島庁舎)
327	M03029	稲敷市役所	稲敷市犬塚1570
328	M03030	かすみがうら市役所	かすみがうら市上土田461
329	M03031	桜川市岩瀬庁舎	桜川市岩瀬64-2
330	M03032	神栖市役所	神栖市溝口4991-5
331	M03033	行方市役所	行方市麻生1561-9
332	M03034	つくばみらい市役所	つくばみらい市福田195
333	M03035	小美玉市役所	小美玉市堅倉835
334	M03036	茨城町役場	茨城町小堤1080
335	M03037	城里町役場	城里町石塚1428-25
336	M03038	美浦村役場	美浦村受領1515
337	M03039	阿見町役場	阿見町中央1-1-1
338	M03040	河内町役場	河内町源清田1183
339	M03041	八千代町役場	八千代町菅谷1170
340	M03042	五霞町役場	五霞町小福田1162-1
341	M03043	境町役場	境町391-1
342	M03044	利根町役場	利根町布川841-1
343	M03045	丸森町 耕野まちづくりセンター	伊具郡丸森町耕野字小屋館7番地4
344	M03046	丸森町 筆甫まちづくりセンター	伊具郡丸森町筆甫字和田80番地2
345	M03047	白石市立越河小学校	白石市越河字丑山下44
346	M03048	七ヶ宿町役場	刈田郡七ヶ宿町字関126番地
347	M03049	七ヶ宿町 水と歴史の館	刈田郡七ヶ宿町字上野8番地1
348	M03050	角田市役所	角田市角田字大坊41番地
349	M03051	角田市 角田中央公園	角田市枝野字青木
350	M03052	柴田町役場	柴田郡柴田町船岡中央二丁目3番45号
351	M03053	村田町役場	柴田郡村田町大字村田字迫6番地
352	M03054	蔵王町役場	刈田郡蔵王町大字円田字西浦北10番地
353	M03055	川崎町役場	柴田郡川崎町大字前川字裏丁175番地1
354	M03056	山元町役場	亶理郡山元町浅生原字作田山32番地
355	M03057	亶理町運動場駐車場	亶理郡亶理町字祝田1番地4
356	M03058	岩沼市役所	岩沼市桜一丁目6番20号
357	M03059	名取市役所	名取市増田字柳田80番地
358	M03060	七ヶ浜町役場	七ヶ浜町吉田浜字野山5-9
359	M03061	多賀城市役所	多賀城市中央二丁目1番1号
360	M03062	塩竈市役所	塩竈市旭町1番1号
361	M03063	利府町役場	宮城県利府町利府字新並松4番地
362	M03064	富谷市役所	黒川郡富谷町富谷字坂松田30番地
363	M03065	大和町役場	黒川郡大和町吉岡字西松木1番地の1
364	M03066	松島町役場	宮城県松島町高城字婦命院下19-1
365	M03067	大郷町役場	黒川郡大郷町粕川字西長崎5番地8
366	M03068	大衡村役場	黒川郡大衡村大衡字平林62番地
367	M03069	東松島市役所	東松島市矢本字上戸36番地1
368	M03070	美里町役場	遠田郡美里町北浦字駒米13番地
369	M03071	涌谷町 町民医療福祉センター	遠田郡涌谷町涌谷字中江南249番地5
370	M03072	色麻町役場	加美郡色麻町四竈字北谷地41番地
371	M03073	加美町 小野田運動場	加美郡加美町長檀133
372	M03074	南三陸町 平成の森	本吉郡南三陸町歌津字栴沢28-1
373	M03075	前橋市 群馬県衛生環境研究所	前橋市上沖町378
374	M03076	高崎市 みねはら公園	高崎市箕郷町生原946-1
375	M03077	桐生市 市民文化会館	桐生市織姫町2-5
376	M03078	伊勢崎市役所	伊勢崎市今泉町二丁目410
377	M03079	沼田市 旧南郷小学校	沼田市利根町日影南郷338
378	M03080	館林市役所	館林市城町1-1
379	M03081	渋川市 こもちふれあい公園	渋川市吹屋651-1
380	M03082	藤岡市 鬼石多目的ホール	藤岡市鬼石158
381	M03083	安中市 松井田支所	安中市松井田町新堀245
382	M03084	みどり市 東支所	みどり市東町花輪205-2
383	M03085	上野村役場	上野村川和11
384	M03086	下仁田町役場	下仁田町下仁田682
385	M03087	中之条町 沢田公民館	中之条町下沢渡36-1
386	M03088	長野原町 総合運動公園	長野原町与喜屋253-1
387	M03089	嬭恋村役場	嬭恋村大前110
388	M03090	高山村役場	高山村中山2856-1
389	M03091	東吾妻町・旧古谷配水池	東吾妻町矢倉1152-2
390	M03092	片品村 戸倉サブセンター	片品村戸倉639
391	M03093	みなかみ町 水上支所職員駐車場	みなかみ町鹿野沢326-52
392	M03094	前橋市 群馬県立赤城公園大洞駐車場	群馬県前橋市富士見町赤城山1
393	M03095	足利市役所	栃木県足利市本城3-2145
394	M03096	栃木市役所 西方総合支所	栃木県栃木市西方町本城1
395	M03097	鹿沼市まちなかの駅「新・鹿沼宿」	栃木県鹿沼市仲町1604-1
396	M03098	日光市役所 中宮祠出張所	栃木県日光市中宮祠2478-4
397	M03099	大田原市役所 湯津上庁舎	栃木県大田原市湯津上5-1081
398	M03100	矢板市役所	栃木県矢板市本町5-4
399	M03101	さくら市立たいよう保育園	栃木県さくら市松山796-1
400	M03102	那須塩原市 ハロープラザ	栃木県那須塩原市関谷1266-4
401	M03103	那須烏山市役所 烏山庁舎	栃木県那須烏山市中央1-1-1
402	M03104	下野市 道の駅しもつけ	栃木県下野市薬師寺41
403	M03105	上三川町役場	栃木県河内郡上三川町しらさぎ1-1
404	M03106	益子町役場	栃木県芳賀郡益子町大字益子2030

可搬型モニタリングポストの所在場所一覧表
(原子力規制庁によるもの)

(別表2)

No.	管理番号	施設名	所在場所
405	M03107	茂木町役場	栃木県芳賀郡茂木町茂木155
406	M03108	市貝町役場	栃木県芳賀郡市貝町大字市埜1280
407	M03109	芳賀町 道の駅はが	栃木県芳賀郡芳賀町大字祖母井842-1
408	M03110	壬生町 保健福祉センター	栃木県下都賀郡壬生町大字壬生甲3843-1
409	M03111	野木町役場	栃木県下都賀郡野木町大字丸林571
410	M03112	栃木市 岩舟公民館	栃木県下都賀郡岩舟町大字静2288-1
411	M03113	塩谷町立船生小学校	栃木県塩谷郡塩谷町大字船生3660
412	M03114	高根沢町役場 町民広場	栃木県塩谷郡高根沢町大字石末1825
413	M03115	米沢市 森林体験交流センター	山形県米沢市大字関3934-18
414	M03116	高畠町役場	山形県東置賜郡高畠町大字高畠436
415	M03117	川西町役場	山形県東置賜郡川西町大字上小松977番地1
416	M03118	南陽市役所	山形県南陽市三間通436-1
417	M03119	長井市役所	山形県長井市ままの上5-1
418	M03121	飯豊町役場	山形県西置賜郡飯豊町大字椿3622
419	M03122	山形市役所	山形県山形市旅籠町2-3-25
420	M03123	上山市役所	山形県上山市河崎1-1-10
421	M03124	中山町役場敷地内駐車場	山形県東村山郡中山町大字長崎166
422	M03125	山辺町役場	山形県東村山郡山辺町緑ヶ丘5
423	M03126	大江町役場西側駐車場	山形県西村山郡大江町大字左沢字前田2581-1
424	M03127	天童市役所	山形県天童市老野森1-1-1
425	M03128	東根市役所	山形県東根市中央1-1-1
426	M03129	村山市役所	山形県村山市中央1-3-6
427	M03130	尾花沢市役所	尾花沢市若葉町1-1-3
428	M03131	大石田町役場	山形県北村山郡大石田町緑町1
429	M03132	寒河江市役所	山形県寒河江市中央1-9-45
430	M03133	河北町役場	山形県西村山郡河北町谷地戊81
431	M03134	最上町 すこやかプラザ	山形県最上郡最上町大字向町680-2
432	M03135	三条市役所 下田庁舎	三条市荻堀830番地1
433	M03136	十日町市役所	十日町市千歳町3丁目3番地
434	M03137	五泉市役所	五泉市太田1094番地1
435	M03138	阿賀野市役所	阿賀野市岡山町10番15号
436	M03139	佐渡市 南佐渡消防署	佐渡市羽茂本郷196-2
437	M03141	胎内市役所	胎内市新和町2番10号
438	M03142	湯沢町役場	湯沢町大字神立300番地
439	M03143	津南町役場	津南町大字下船渡戊80番地1(職員駐車場)
440	M03144	関川村役場	関川村大字下関912番地
441	M03145	県土湯除雪ステーション	福島市土湯温泉町字猪倉地内
442	M03146	志田名集会所	いわき市川前町下桶売字荻77-4
443	M03147	外門集会所	いわき市川前町川前字外門53
444	M03148	石住多目的集会所	いわき市田人町石住字貝屋35
445	M03149	井出集会所	いわき市田人町貝泊字井出40
446	M03150	いわき市クリンピーの丘	いわき市山田町家ノ前31
447	M03151	横川集会所	いわき市小川町上小川字横川46-1
448	M03152	旧戸渡分校	いわき市小川町上小川字中戸渡36
449	M03153	上小川内倉旧消防団詰所	いわき市小川町上小川字内倉10
450	M03154	いわき市クリンピーの家(クリンピーの森)	いわき市渡辺町中釜戸字大石沢24-1
451	M03155	表郷犬神消防屯所	白河市表郷金山字笹凹76
452	M03156	大信老人福祉センターことぶき荘	白河市大信隈戸字隈戸30
453	M03157	長沼浄水場	須賀川市勢至堂字石仏地内
454	M03158	市民の森	須賀川市塩田字音森20
455	M03159	入田付小学校根小屋分校	喜多方市岩月町入田付字根小屋7436
456	M03160	相馬市副霊山生活改善センター	相馬市玉野字副霊山1-6
457	M03161	石黒集落センター	田村市都路町古道字石黒161-3
458	M03162	久保上地区集会所	田村市常葉町久保字高原23
459	M03163	黒川改善センター	田村市常葉町堀田字井戸神6
460	M03164	南倉集会所	田村市常葉町山根字花立9-1
461	M03165	上道公民館	田村市船引町上移字上道260
462	M03167	上山口集会所(屯所)	田村市都路町古道字山口136-34
463	M03168	クリーン原町センター	南相馬市原町区上北高平37-1
464	M03169	二岐駐車場	天栄村大字湯本字下二俣50
465	M03170	柳津町役場前水道管理施設	柳津町大字柳津字下平乙298-2
466	M03171	会津美里町役場新鶴庁舎	会津美里町鶴野辺字広町740番地
467	M03172	大黒屋旅館駐車場	西郷村大字真船字寺平1
468	M03173	大梅多目的集会所	棚倉町大字大梅字新大岩平139
469	M03174	山本生活改善センター	棚倉町大字北山本字前原198-1
470	M03175	友好の森	棚倉町大字戸中字那須道
471	M03176	交流施設 ほっとはうす・さめがわ	鮫川村大字赤坂東野字葉貫71
472	M03177	鹿角平観光牧場	鮫川村大字渡瀬字青生野234-2
473	M03178	越代のサクラ公園	古殿町大久田字越代26-3
474	M03179	大風川溪谷駐車場	古殿町大久田字越代139
475	M03180	三株団地入口	古殿町松川字三株426-30
476	M03181	塩庭二区多目的集会所	小野町大字塩庭字日天前70-1
477	M03182	こまちダム管理事務所	小野町大字葛蒲谷字堂田46-21
478	M03183	早渡集会所	小野町大字吉野辺字早渡
479	M03184	いわなの郷	川内村大字上川内字炭焼場516
480	M03185	正木内地区集会所	広野町大字折木字田中119-1
481	M03186	広野町大字折木字館地内	広野町大字折木字館257
482	M03187	東下地区集会所	広野町大字折木字東下97-1
483	M03188	南沢地区集会所	広野町大字折木字南沢79-1
484	M03189	浅見生活改善センター	広野町大字下浅見川字蛇木17
485	M03190	小松地区集会所	広野町大字上浅見川字小松97-10

可搬型モニタリングポストの所在場所一覧表
(原子力規制庁によるもの)

(別表2)

No.	管理番号	施設名	所在場所
486	M03191	鶯平地区集会所	広野町大字上浅見川字下簗平1-2
487	M03192	下浅見川地区集会所	広野町大字下浅見川字桜田41
488	M03193	浜田地区集会所	広野町大字下北迫字浜田54
489	M03194	下北迫地区集会所	広野町大字下北迫字新町87-1
490	M03195	上北迫地区集会所	広野町大字上北迫字関山22
491	M03196	田の神地区集会所	広野町大字上北迫字大平51-1
492	M03197	広野町老人福祉センター	広野町中央台1-4-1
493	M03198	西の沢 ため池駐車場	広野町大字折木字上原79-1
494	M03199	あおぞらこども園	檜葉町大字北田字中満296-1
495	M03200	向ノ内住宅地区集会所	檜葉町大字井出字浄光東13
496	M03201	浄光西地区集会所	檜葉町大字井出字浄光西3-51
497	M03202	大谷地区集会所	檜葉町大字大谷字山根20-1
498	M03203	上繁岡地区集会所	檜葉町大字上繁岡字堤袋8-2
499	M03204	檜葉町役場	檜葉町大字北田字鐘突堂5-6
500	M03206	道の駅ならは	檜葉町大字山田岡字大堤入22-1
501	M03207	檜葉南工業団地内グランド駐車場横	檜葉町山田岡仲丸1-76
502	M03208	上井出地区集会所	檜葉町大字井出字木屋106
503	M03209	下小埜地区集会所	檜葉町大字下小埜字久保田66
504	M03211	太田集会所	富岡町大字上郡山字太田238
505	M03212	清水集会所	富岡町大字上郡山字清水51
506	M03213	杉内集会所	富岡町大字上手岡字茂手木168-1
507	M03214	王塚集会所	富岡町大字本岡字王塚373-1
508	M03215	西原集会所	富岡町大字小浜字大膳町152番地一部
509	M03217	上手岡多目的集会所	富岡町大字上手岡字下千里64
510	M03218	新田多目的集会所	富岡町大字本岡字新夜ノ森795-3
511	M03219	上郡山多目的集会所	富岡町大字上郡山字上郡17
512	M03220	上本町構造改善センター	富岡町大字本岡字上本町115-4
513	M03221	富岡中央会館	富岡町中央1丁目127
514	M03222	小浜第二公民館	富岡町字小浜478-1
515	M03223	第1区分団屯所駐車場	川内村大字上川内前谷地地163
516	M03224	川内村保健福祉医療複合施設ゆふね	川内村大字下川内字坂シ内133-5
517	M03225	下川内地区農業集落排水処理施設	川内村大字下川内字東山7
518	M03226	川内村下川内坂シ内付近	川内村大字下川内字坂シ内7
519	M03227	ふたば農協川内支店	川内村大字上川内字町分106-4
520	M03228	大熊中学校	大熊町大字夫沢字中央台830-6
521	M03229	下野上一区地区集会所	大熊町大字下野上金谷平354-1
522	M03230	下野上三区地区集会所	大熊町大字下野上字原2-1
523	M03231	大川原第一集会所	大熊町大字大川原字南平1138-2
524	M03232	熊二区地区集会所	大熊町大字熊字新町354-1
525	M03233	町区集落センター	大熊町大字熊字熊町833
526	M03234	熊川地区集会所	大熊町大字熊川字久麻川239-1
527	M03235	小入野地区公民館	大熊町大字小入野字東平53
528	M03236	夫沢一区地区集会所	大熊町大字夫沢字大124-2
529	M03237	夫沢三区地区集会所	大熊町大字夫沢字中央台705
530	M03238	細谷公民館	双葉町大字細谷字陳場沢146
531	M03239	三字公民館	双葉町大字前田字反町93
532	M03240	羽鳥公民館	双葉町大字下羽鳥字台2-1
533	M03241	双葉町産業交流センター	双葉町大字中野字高田1-1
534	M03242	渋川公民館	双葉町大字渋川字広畑42
535	M03243	中田公民館	双葉町大字中田字宮田48-2
536	M03244	寺松公民館	双葉町大字寺沢字唐沢115-1
537	M03245	長塚二公民館	双葉町大字長塚字越田65-1
538	M03246	両竹公民館	双葉町大字両竹字農師町100-1
539	M03247	新町ふれあい広場	浪江町大字権現堂字新町地20
540	M03248	川添葉山会館	浪江町大字川添字中上ノ原278
541	M03249	樋渡牛渡集会所	浪江町大字樋渡字内城45
542	M03250	高瀬多目的集会所	浪江町大字高瀬字諏訪17
543	M03251	幾世橋集会所	浪江町大字幾世橋字辻前39-1
544	M03254	棚塩集会所	浪江町大字棚塩字荒井前28
545	M03255	請戸漁港	浪江町大字請戸字中島 地内
546	M03256	中上ノ原町営住宅	浪江町大字川添字中上の原133-1
547	M03257	井手多目的研修センター	浪江町大字井手字北井出40
548	M03258	田尻集会所	浪江町大字田尻字田尻38
549	M03259	小野田集会所	浪江町大字小野田字天神前2-2
550	M03260	酒井集会所	浪江町大字酒井字中酒井32
551	M03261	室原公民館	浪江町大字室原字村木14
552	M03262	立野中多目的集会所	浪江町大字立野字沢東185-1
553	M03263	苅宿公民館	浪江町大字苅宿字北谷地21
554	M03264	加倉集会所	浪江町大字加倉字柴田323
555	M03265	藤橋消防屯所	浪江町大字藤橋字亀下111-5
556	M03266	羽附集会所	浪江町大字羽附字荒神森2-31
557	M03267	大字津島集会所	浪江町大字津島字東原15
558	M03268	南下コミュニティーセンター	浪江町大字南津島字下令田57-1
559	M03269	葛久保集会所	浪江町大字赤字木字葛窪44-5
560	M03270	陶芸の社おほぼり	浪江町大字大堀字大堀37
561	M03271	上葛尾集会所	葛尾村大字葛尾字中平
562	M03272	広谷地集会所	葛尾村大字葛尾字広谷地
563	M03273	大笹集会所	葛尾村大字落合字大笹
564	M03274	せせらぎ荘	葛尾村大字葛尾字菅ノ又
565	M03275	上野川字境ノき付近	葛尾村大字上野川字境ノき

可搬型モニタリングポストの所在場所一覧表
(原子力規制庁によるもの)

(別表2)

No.	管理番号	施設名	所在場所
566	M03276	大槻生活改善センター	田村市都路町岩井沢字日向1
567	M03277	小滝沢転作推進技術研修センター	田村市都路町古道字小滝沢115-9
568	M03278	地見城多目的研修集会施設	田村市都路町古道字前田27-1
569	M03279	南相馬市役所	南相馬市原町区本町2丁目27
570	M03280	鶴谷生活改善センター	南相馬市原町区鶴谷字北迎17近傍
571	M03281	南相馬市馬事公苑	南相馬市原町区片倉字畦原4-1
572	M03282	羽倉公会堂	小高区羽倉字南沢139近傍
573	M03283	大富集落センター	小高区大富字不動沢147-4
574	M03284	川房公会堂	小高区川房字東畑27近傍
575	M03285	大田和公会堂	小高区大田和字広畑216近傍
576	M03286	小屋木集落センター	小高区小屋木字広畑66近傍
577	M03287	金谷公会堂	小高区金谷字若林45近傍
578	M03288	片草運動場	小高区片草字北原59近傍
579	M03289	小高中学校	小高区吉名字中坪1
580	M03290	山木屋「田代集会所」	川俣町山木屋字上辰子山3-1
581	M03291	関沢コミュニティセンター	飯館村関沢字中頃
582	M03292	宮内集会所	飯館村草野字柏塚26
583	M03293	前田中組集会所	飯館村飯樋字前田
584	M03294	関根松塚集会所	飯館村字松塚字松塚23番
585	M03295	二枚橋集会所	飯館村二枚橋字本町
586	M03642	田村市図書館(旧田村市役所)	田村市船引町船引字馬場川原20番地
587	M03643	築地地区集会所	広野町大字下浅見川字築地53-1
588	M03644	苗代替地区集会所	広野町大字下北迫字岩作144-32
589	M03645	広野町公民館	広野町中央台一丁目1
590	M03646	二ツ沼総合公園農産物直売所	広野町広洋台一丁目1-84
591	M03647	大菅集会所	富岡町大字大菅字蛇谷須204-4
592	M03648	深谷集会所	富岡町大字小良ヶ浜字赤坂401-1
593	M03649	下千里集会所	富岡町大字上手岡字下千里349-2
594	M03650	本町集会所	富岡町大字本岡字本町14
595	M03651	毛萱観音堂前	富岡町大字毛萱字前川原65-1
596	M03652	下郡山集会所	富岡町大字下郡山字真壁327-1
597	M03653	夜の森駅前南集会所	富岡町字夜の森南1-25-3
598	M03654	高津戸多目的集会所東側	富岡町大字本岡字清水前107
599	M03655	新町集会所	富岡町字夜の森南4-53
600	M03658	岩井戸農村広場	富岡町大字上郡山字清水1-2
601	M03659	富岡町文化交流センター	富岡町大字本岡字王塚622-1
602	M03661	野上二区地区集会所	大熊町大字野上字諏訪297番地1
603	M03662	下野上二区地区集会所	大熊町大字下野上字大野172番地
604	M03663	駅前地区公民館	大熊町大字下野上字大野443番地
605	M03664	大川原第二集会所	大熊町大字大川原字西平630番地
606	M03665	熊三区地区集会所	大熊町大字熊字新町691番地1
607	M03666	野馬形地区集会所	大熊町大字小入野字向畑282番地1
608	M03667	大和久区地区集会所	大熊町大字小入野字西大和久321番地1
609	M03668	草野会館	飯館村草野字本町237
610	M03669	深谷集会所駐車場	飯館村深谷字鍛冶内前54
611	M03670	伊丹沢集会所	飯館村伊丹沢字伊丹沢70-2
612	M03671	飯樋町集会所	飯館村飯樋字町455-1
613	M03672	大久保集会所	飯館村飯樋字大久保72
614	M03673	臼石町交差点	飯館村臼石字町166-1
615	M03216	福島県環境創造センター	南相馬市原町区萱浜字巢掛場45番地の169
616	M03657	福島県環境創造センター	南相馬市原町区萱浜字巢掛場45番地の169
617	M03660	福島県環境創造センター	南相馬市原町区萱浜字巢掛場45番地の169
618	M02815	福島県環境創造センター(一時保管)	南相馬市原町区萱浜字巢掛場45番地の169
619	M02850	福島県環境創造センター(一時保管)	南相馬市原町区萱浜字巢掛場45番地の169
620	M03120	福島県環境創造センター(一時保管)	南相馬市原町区萱浜字巢掛場45番地の169
621	M03140	福島県環境創造センター(一時保管)	南相馬市原町区萱浜字巢掛場45番地の169
622	M03166	福島県環境創造センター(一時保管)	南相馬市原町区萱浜字巢掛場45番地の169
623	M03205	福島県環境創造センター(一時保管)	南相馬市原町区萱浜字巢掛場45番地の169
624	M03210	福島県環境創造センター(一時保管)	南相馬市原町区萱浜字巢掛場45番地の169
625	M03252	旧幾世橋小学校(一時保管)	福島県双葉郡浪江町大字北幾世橋字植畑11
626	M03253	旧幾世橋小学校(一時保管)	福島県双葉郡浪江町大字北幾世橋字植畑11
627	M03641	福島県環境創造センター(一時保管)	南相馬市原町区萱浜字巢掛場45番地の169

可搬型モニタリングポストの設置場所一覧表
(原子力規制庁委託事業によるもの)

(別表3)

No.	管理番号	施設名	所在場所
1	HG1001	あづま総合運動公園	福島市佐原字神事場1番地
2	HG1002	二本松市役所	二本松市金色403番地1
3	HG1003	伊達市役所保原本庁舎	伊達市保原町字舟橋180
4	HG1004	石神生涯学習センター	南相馬市原町区石神字坂下29
5	HG1005	須賀川市役所	須賀川市大町108-1
6	HG1006	飯館村役場	飯館村伊丹沢字伊丹沢580-1
7	HG1007	白河市総合運動公園	白河市北中川原30番地
8	HG1008	会津若松市役所追手町第二庁舎	会津若松市追手町2番41号
9	HG1009	びわのかけ運動公園	南会津町永田字枇杷影19-1
10	HG1010	スポーツアリーナそうま	相馬市中村字北町55-1
11	HG2001	郡山市役所	郡山市朝日一丁目23-7
12	HG2002	広野町役場	広野町大字下北迫字苗代替35
13	HG2003	川内村役場	川内村大字上川内字早渡11-24
14	HG2005	田村市常葉行政局	田村市常葉町常葉字町裏1番地
15	HG2006	いわきの里鬼ヶ城オートキャンプ場	いわき市川前町上桶売字小久田73-3
16	HG2007	いわき市海竜の里センター	いわき市大久町大久字柴崎9
17	HG2008	養護老人ホーム「東風荘」	富岡町大字大菅字蛇谷須178-1
18	HG2009	石熊公民館	双葉町大字石熊字南八房平243-2
19	HG2010	福島県浪江ひまわり荘	浪江町大字加倉字今神78
20	HG3001	場々多目的研修センター	田村市都路町古道字場々
21	HG3002	合子集落農事集会所	田村市都路町古道字仲ノ前
22	HG3003	福浦小学校	南相馬市小高区姥沢字藤沼50-1
23	HG3004	小高区団第3分団第10部屯所	南相馬市小高区耳谷字東田
24	HG3005	高の倉ダム助常観測所	南相馬市原町区高倉字吹屋峠12
25	HG3006	鉄山ダム	南相馬市原町区馬場字五台山
26	HG3007	営団地区集会所	楡葉町大字波倉字原135-7
27	HG3008	村営バス停留所(貝ノ坂地区)	川内村大字下川内字貝ノ坂
28	HG3009	五枚沢集会所	川内村大字下川内字五枚沢35-3
29	HG3010	毛戸集会所	川内村大字下川内字毛戸
30	HG3011	坂下ダム管理事務所	大熊町大字大川原字手の倉125
31	HG3012	中屋敷多目的研修集会所施設	大熊町大字野上字旭ヶ丘
32	HG3013	野上一区地区集会所	大熊町大字野上字湯の神432-2
33	HG3014	手七郎集会所	浪江町大字赤宇木字手七郎
34	HG3015	大柿簡易郵便局(葛尾村営バス停脇)	浪江町大字川房字大柿162
35	HG3016	家老集会所	浪江町大字室原字滝平
36	HG3017	前乗集会所	飯館村大字佐須字前乗
37	HG3018	八木沢芦原多目的集会所	飯館村大字八木沢字上八木沢
38	HG4001	金房幼稚園	南相馬市小高区飯崎字北原61-1
39	HG4002	鳩原小学校	南相馬市小高区南鳩原字西畑76-1
40	HG4003	小高区役所	南相馬市小高区本町2丁目78
41	HG4004	山木屋駐在所	川俣町大字山木屋字大清水3-5
42	HG4005	山木屋乙八区コミュニティ消防センター	川俣町大字山木屋字坂下
43	HG4006	戸草集会所	川俣町大字山木屋字戸草
44	HG4008	女平地区集会所	楡葉町大字上小墾字女平218-1
45	HG4009	天神岬スポーツ公園	楡葉町大字北田字天神
46	HG4010	楡葉南小学校	楡葉町大字下小墾字麦入31
47	HG4011	乙次郎地区集会所	楡葉町大字大谷字乙次郎
48	HG4012	小良ヶ浜多目的集会所	富岡町大字小良ヶ浜字赤坂314
49	HG4014	富岡第二小学校	富岡町大字本岡字王塚36
50	HG4015	赤木多目的集会所	富岡町大字本岡字赤木275-1
51	HG4016	夫沢二区地区集会所	大熊町大字夫沢字長者原536-1
52	HG4017	熊一区地区集会所	大熊町大字熊字旭台499
53	HG4018	熊町小学校	大熊町大字熊川字緑ヶ丘10
54	HG4019	北部コミュニティセンター	双葉町大字鴻草字高田前32
55	HG4020	双葉総合公園	双葉町大字新山字漆迫地内
56	HG4021	赤宇木集会所	浪江町大字赤宇木字塩浸
57	HG4022	大堀小学校	浪江町大字小野田字仲禅寺134
58	HG4023	苧野小学校	浪江町大字苧宿字鹿畑16
59	HG4024	浪江町役場	浪江町大字幾世橋字六反田7-2
60	HG4025	小丸多目的集会所	浪江町大字小丸字下平
61	HG4026	津島活性化センター	浪江町大字下津島字原
62	HG4027	屋曾根屯所	浪江町大字屋曾根字屋曾根
63	HG4028	大放婦人ホーム跡地	葛尾村大字落合字大放166
64	HG4029	葛尾村役場	葛尾村大字落合字落合16
65	HG4030	下葛尾集会所	葛尾村大字葛尾字北平
66	HG4031	上野川多目的集会所	葛尾村大字野川字湯殿233-1
67	HG4032	上飯樋地区集会所	飯館村大字飯樋
68	HG4033	飯館村防災センター	飯館村大字飯樋字町102
69	HG4034	臼石小学校	飯館村大字臼石字田尻127-1
70	HG4035	大倉体育館	飯館村大字大倉字大倉
71	HG4036	草野小学校	飯館村大字草野字大師堂113-1
72	HG4037	小宮コミュニティセンター	飯館村大字小宮字曲田
73	HG4038	佐須公民館	飯館村大字佐須字佐須

可搬型モニタリングポストの設置場所一覧表
 (原子力規制庁委託事業によるもの)

(別表3)

No.	管理番号	施設名	所在場所
74	HG4040	比叢公民館	飯館村大字比叢字比叢413
75	HG4041	前田公民館	飯館村大字前田字広平
76	HG4042	蕨平公民館	飯館村大字蕨平字蕨平
77	HG4013	福島県環境創造センター	南相馬市原町区萱浜字巢掛場45番地の169
78	HG2004	福島県環境創造センター(一時保管)	南相馬市原町区萱浜字巢掛場45番地の169
79	HG4007	福島県環境創造センター(一時保管)	南相馬市原町区萱浜字巢掛場45番地の169

No.	管理番号	施設名	所在場所
1	0102	函館市 渡島総合振興局	北海道函館市美原町4丁目6番16号
2	0103	倶知安町 後志総合振興局	北海道虻田郡倶知安町北1条東2丁目
3	0104	岩見沢市 空知総合振興局	北海道岩見沢市8条西5丁目
4	0105	旭川市 上川総合振興局	北海道旭川市永山6等19丁目1番1号
5	0106	稚内市 宗谷総合振興局	北海道稚内市末広4丁目2番27号
6	0107	網走市 オホーツク総合振興局	北海道網走市北7条西3丁目
7	0108	室蘭市 胆振総合振興局	北海道室蘭市海岸町1丁目4番1号
8	0109	帯広市 十勝総合振興局	北海道帯広市東3条南3丁目
9	0110	釧路市 釧路総合振興局(釧路保健所)	北海道釧路市城山2丁目4-22
10	0111	札幌市 北海道原子力環境センター札幌分室	北海道札幌市北区20条西12丁目
11	0201	青森市 青森(県環境保健センター)	青森県青森市東造道1丁目1-1
12	0202	弘前市 弘前市役所	青森県弘前市大字上白銀町1-1
13	0203	八戸市 八戸市役所	青森県八戸市内丸1丁目1-1
14	0204	五所川原市 五所川原市役所	青森県五所川原市布屋町41-1
15	0205	十和田市 十和田市役所	青森県十和田市西十二番町6-1
16	0206	むつ市 むつ市役所川内庁舎	青森県むつ市川内町川内477
17	0207	深浦町 深浦町役場	青森県西津軽郡深浦町大字深浦字苗代沢84-2
18	0208	外ヶ浜町 外ヶ浜町役場	青森県東津軽郡外ヶ浜町字蟹田高銅屋44-2
19	0209	三戸町 アップルドーム	青森県三戸郡三戸町大字川守田字元木平8-1
20	0301	盛岡市 県環境保健研究センター	岩手県盛岡市北飯岡1-11-16
21	0302	滝沢市 岩手県立大学	岩手県滝沢市菓子152-52
22	0303	花巻市 花巻地区合同庁舎	岩手県花巻市花城町1-41
23	0304	奥州市 奥州地区合同庁舎	岩手県奥州市水沢区大手町1-2
24	0305	釜石市 釜石地区合同庁舎	岩手県釜石市新町6-50
25	0306	久慈市 久慈地区合同庁舎	岩手県久慈市八日町1-1
26	0307	二戸市 二戸地区合同庁舎	岩手県二戸市石切所字荷渡6-3
27	0402	大河原町 大河原合同庁舎	宮城県柴田郡大河原町字南129-1
28	0403	大崎市 大崎合同庁舎	宮城県大崎市古川旭4丁目1-1
29	0404	栗原市 栗原合同庁舎	宮城県栗原市築館藤木5-1
30	0405	登米市 登米合同庁舎	宮城県登米市迫町佐沼字西佐沼150-5
31	0407	気仙沼市 気仙沼保健福祉事務所	宮城県気仙沼市東新城3丁目3-3
32	0408	仙台市 県環境放射線監視センター	宮城県仙台市宮城野区幸町4丁目7番1-2号
33	0409	石巻市 石巻合同庁舎	宮城県石巻市蛇田字新沼田12-4-1
34	0501	秋田市 県健康環境センター	秋田県秋田市千秋久保田町6-6
35	0502	鹿角市 鹿角地域振興局	秋田県鹿角市花輪六月1
36	0503	能代市 山本地域振興局	秋田県能代市御指南町1-10
37	0504	由利本荘市 由利地域振興局	秋田県由利本荘市水林366
38	0505	大仙市 仙北地域振興局	秋田県大仙市大曲上栄町13-62
39	0506	湯沢市 雄勝地域振興局	秋田県湯沢市千石町2丁目
40	0601	山形市 県衛生研究所	山形県山形市十日町1丁目6-6
41	0602	村山市 県環境科学研究センター	山形県村山市楯岡笹田3-2-1
42	0603	新庄市 最上総合支庁	山形県新庄市金沢字大道上2034
43	0604	米沢市 置賜総合支庁	山形県米沢市金池7-1-50
44	0605	三川町 庄内総合支庁	山形県東田川郡三川町大字横山字袖東19-1
45	0606	小国町 小国町役場	山形県小国町大字小国小坂町2-70
46	0701	福島県 県北保健福祉事務所	福島県福島市御山町8番30号
47	0702	福島県 郡山合同庁舎	福島県郡山市麓山1-1-1
48	0703	福島県 白河合同庁舎	福島県白河市字昭和町269番地
49	0704	福島県 会津若松合同庁舎	福島県会津若松市追手町7番5号
50	0705	福島県 南会津合同庁舎	福島県南会津郡南会津町田島字根小屋甲4277番地1
51	0706	福島県 南相馬合同庁舎	福島県南相馬市原町区錦町一丁目30番地
52	0707	いわき市役所	福島県いわき市平字梅本21番地
53	0708	福島市飯野支所	福島県福島市飯野町字後川10番地の2
54	0709	伊達市霊山総合支所	福島県伊達市霊山町掛田字段居45
55	0710	福島県男女共生センター	福島県二本松市郭内一丁目196-1
56	0711	田村市船引公民館	福島県田村市船引町船引字南元町28番地
57	0712	福島市 紅葉山公園	福島県福島市杉妻町
58	0801	水戸市 旧県環境監視センター(石川局)	茨城県水戸市石川1丁目4043
59	0802	水戸市 茨城県庁	茨城県水戸市笠原町978-6
60	0804	龍ヶ崎市 龍ヶ崎市役所	茨城県龍ヶ崎市3710
61	0805	高萩市 高萩市総合福祉センター	茨城県高萩市春日町3-10
62	0806	北茨城市 北茨城市役所	茨城県北茨城市磯原町磯原1630
63	0807	鹿嶋市 鹿嶋市役所	茨城県鹿嶋市平井1187-1
64	0808	守谷市 守谷市役所	茨城県守谷市大柏950-1
65	0812	土浦市 大岩田配水場	茨城県土浦市大岩田1734
66	0813	筑西市 筑西市立生涯学習センター	茨城県筑西市舟生1073-21
67	0814	大子町 大子町営研修センター	茨城県大子町大字北田気662番地
68	0901	宇都宮市 県保健環境センター	栃木県宇都宮市下岡本町2145-13
69	0902	宇都宮市 子ども総合科学館	栃木県宇都宮市西川田町567
70	0903	佐野市 県安蘇庁舎	栃木県佐野市堀米町607
71	0904	日光市 県西環境森林事務所	栃木県日光市瀬川51-9
72	0905	小山市 県小山庁舎	栃木県小山市犬塚3-1-1
73	0906	真岡市 県芳賀庁舎	栃木県真岡市荒町116-1
74	0907	那須塩原市 那須塩原市役所本庁舎	栃木県那須塩原市共豊社108-2
75	0908	那須町 那須町役場	栃木県那須郡那須町寺子丙3-13
76	0909	那珂川町 馬頭図書館	栃木県那須郡那珂川町馬頭551-1
77	1001	前橋市 県衛生環境研究所	群馬県前橋市上沖町378
78	1002	太田市 ぐんまこどもの国	群馬県太田市長手町480

No.	管理番号	施設名	所在場所
79	1003	富岡市 富岡市生涯学習センター	群馬県富岡市七日市400-1
80	1005	川場村 川場村武道館	群馬県川場村天神1138-1
81	1006	草津町 総合保健福祉センター	群馬県吾妻郡草津町大字草津464-28
82	1102	熊谷市 熊谷地方庁舎	埼玉県熊谷市末広3-9-1
83	1103	秩父市 秩父地方庁舎	埼玉県秩父市東町29-20
84	1104	加須市 環境科学国際センター	埼玉県加須市上種足914
85	1105	狭山市 狭山保健所	埼玉県狭山市稲荷山2-16-1
86	1106	三郷市 三郷高校	埼玉県三郷市花和田620-1
87	1107	さいたま市 埼玉県庁	埼玉県さいたま市浦和区高砂3-15-1
88	1201	市原市 県環境研究センター	千葉県市原市岩崎西1-8-8
89	1202	柏市 市立田中小学校	千葉県柏市大室1256
90	1203	印西市 市立船穂中学校	千葉県印西市高花1-3
91	1204	香取市 小見川市民センター	千葉県香取市羽根川155-5
92	1205	市川市 市立大柏小学校	千葉県市川市大野町2-1877
93	1206	館山市 県安房農業普及センター跡地	千葉県館山市亀ヶ原754
94	1207	茂原市 県大気汚染常時監視測定局	千葉県茂原市高師1247-6
95	1301	新宿区 都健康安全研究センター	東京都新宿区百人町3丁目24-1
96	1302	大田区 羽田空港内	東京都大田区羽田空港
97	1303	足立区 舎人公園	東京都足立区舎人公園1-1
98	1304	八王子市 東京都立大学 南大沢キャンパス	東京都八王子市南大沢1-1
99	1305	調布市 調布飛行場	東京都調布市西町290-3
100	1401	茅ヶ崎市 衛生研究所	神奈川県茅ヶ崎市下町屋1-3-1
101	1402	横浜市 県立岸根高等学校	神奈川県横浜市港北区岸根町370
102	1403	逗子市 県立逗葉高等学校	神奈川県逗子市桜山5-24-1
103	1404	海老名市 (地独)神奈川県立産業技術総合研究所	神奈川県海老名市下今泉705-1
104	1405	相模原市 相模川発電管理事務所	神奈川県相模原市緑区谷ヶ原2-7-17
105	1406	小田原市 県立小田原城北工業高等学校	神奈川県小田原市栢山200
106	1501	新潟市 放射線監視センター新潟分室	新潟県新潟市西区曾和314-1
107	1502	村上市 村上地域振興局	新潟県村上市田端町6-25
108	1503	新発田市 新発田地域振興局	新潟県新発田市豊町3-3-2
109	1504	阿賀町 新潟地域振興局津川庁舎	新潟県東蒲原郡阿賀町津川1861-1
110	1505	長岡市 長岡地域振興局	新潟県長岡市四郎丸町173-2
111	1506	南魚沼市 南魚沼地域振興局健康福祉環境部	新潟県南魚沼市六日町620番地2
112	1507	上越市 上越地域振興局健康福祉環境部	新潟県上越市春日山町3丁目8番34号
113	1508	糸魚川市 糸魚川地域振興局	新潟県糸魚川市南柳上1-15-1
114	1601	射水市 県環境科学センター	富山県射水市中太閤山16丁目56
115	1602	富山市 富山県庁	富山県富山市新総曲輪1-7
116	1603	高岡市 高岡厚生センター	富山県高岡市赤祖父211
117	1604	小矢部市 砺波厚生センター小矢部支所	富山県小矢部市綾子260-1
118	1605	砺波市 砺波総合庁舎	富山県砺波市幸町1-7
119	1701	金沢市 県保健環境センター	石川県金沢市太陽が丘1丁目11
120	1702	輪島市 能登空港	石川県輪島市三井町洲衛10部11番1
121	1703	羽咋市 余喜小学校	石川県羽咋市大町コ部42
122	1704	津幡町 県石川中央保健福祉センター 河北地域センター	石川県河北郡津幡町字中橋口1-1
123	1705	小松市 さわ池ふれあいパーク	石川県小松市下粟津町コ55-8
124	1801	福井市 原子力環境監視センター福井分析管理室	福井県福井市原目町39-4
125	1802	福井市 越廼ふるさと資料館	福井県福井市居倉町50-1-2
126	1803	大野市 大野市役所	福井県大野市天神町1-1
127	1804	勝山市 勝山市役所	福井県勝山市元町1丁目1-1
128	1805	鯖江市 鯖江市役所	福井県鯖江市西山町13-1
129	1806	あわら市 あわら市役所	福井県あわら市市姫3丁目1-1
130	1807	越前市 越前市役所	福井県越前市府中1丁目13-7
131	1808	坂井市 坂井市役所 三国支所	福井県坂井市三国町中央1丁目5-1
132	1809	永平寺町 永平寺町役場	福井県吉田郡永平寺町松岡春日1丁目4
133	1810	池田町 池田町役場	福井県今立郡池田町稲荷35-4
134	1811	越前町 越前町役場	福井県丹生郡越前町西田中13-5-1
135	1901	甲府市 県衛生環境研究所	山梨県甲府市富士見1丁目7-31
136	1902	北杜市 畜産酪農技術センター長坂支所	山梨県北杜市長坂町長坂上条621-2
137	1903	南部町 大気常時監視南部測定局	山梨県南部町南部9103-3
138	1904	富士吉田市 富士吉田合同庁舎	山梨県富士吉田市上吉田1-2-5
139	1905	上野原市 上野原市役所	山梨県上野原市上野原3832
140	2001	長野市 環境保全研究所	長野県長野市大字安茂里字米村1978
141	2002	飯山市 飯山庁舎	長野県飯山市大字静間字町尻1340-1
142	2003	軽井沢町 軽井沢町役場	長野県軽井沢町大字長倉2381-1
143	2004	松本市 松本合同庁舎	長野県松本市島立1020
144	2005	諏訪市 諏訪合同庁舎	長野県諏訪市上川1-1644-10
145	2006	飯田市 飯田合同庁舎	長野県飯田市追手町2-678
146	2007	大町市 大町合同庁舎	長野県大町市大字大町字1058-2
147	2101	岐阜市 防災交流センター	岐阜県岐阜市下奈良3-11-6
148	2102	各務原市 保健環境研究所	岐阜県各務原市那加不動丘1丁目1
149	2103	大垣市 西濃総合庁舎	岐阜県大垣市江崎町422-3
150	2104	美濃市 中濃総合庁舎	岐阜県美濃市生櫛1612-2
151	2105	郡上市 郡上総合庁舎	岐阜県郡上市八幡町初音1727-2
152	2106	恵那市 恵那総合庁舎	岐阜県恵那市長島町正家後田1067-71
153	2107	下呂市 下呂総合庁舎	岐阜県下呂市萩原町羽根2605-1
154	2202	浜松市 浜松総合庁舎	静岡県浜松市中区中央1丁目12-1
155	2203	磐田市 中遠総合庁舎	静岡県磐田市見付3599-4
156	2204	藤枝市 藤枝総合庁舎	静岡県藤枝市瀬戸新屋361-1

No.	管理番号	施設名	所在場所
157	2205	沼津市 東部総合庁舎	静岡県沼津市高島本町1-3
158	2206	熱海市 熱海総合庁舎	静岡県熱海市水口町13-15
159	2207	伊豆市 沼津土木事務所修善寺支所	静岡県伊豆市加殿36-1
160	2208	下田市 下田総合庁舎	静岡県下田市中531-1
161	2209	静岡市 県工業技術研究所	静岡県葵区牧ヶ谷2078
162	2301	名古屋市 環境調査センター	愛知県名古屋市北区辻町字流7-6
163	2302	豊橋市 環境調査センター東三河支所	愛知県豊橋市富本町字国隠20-8
164	2303	岡崎市 西三河県民事務所	愛知県岡崎市明大寺本町1丁目4
165	2304	一宮市 木曾川消防署大気測定局	愛知県一宮市木曾川町黒田北宿二切247-1
166	2305	設楽町 新城設楽建設事務所設楽支所	愛知県北設楽郡設楽町田口字川原田6-18
167	2401	四日市市 県保健環境研究所	三重県四日市市桜町3684-11
168	2402	伊賀市 伊賀庁舎	三重県伊賀市四十九町2802番地
169	2403	伊勢市 伊勢庁舎	三重県伊勢市勢田町628番地2
170	2404	尾鷲市 広域防災拠点施設	三重県尾鷲市光が丘28-61
171	2501	大津市 県衛生科学センター	滋賀県大津市御殿浜13-45
172	2502	草津市 県草津保健所(南部合同庁舎)	滋賀県草津市草津三丁目14-75
173	2503	長浜市 県木之本合同庁舎	滋賀県長浜市木之本町黒田1234
174	2504	高島市 南部消防署	滋賀県高島市安曇川町青柳696番地1
175	2505	大津市 大津北消防署	滋賀県大津市真野二丁目23-1
176	2506	甲賀市 県甲賀保健所(甲賀合同庁舎)	滋賀県甲賀市水口町水口6200
177	2507	東近江市 県東近江保健所	滋賀県東近江市八日市緑町8-22
178	2508	彦根市 県彦根保健所	滋賀県彦根市和田町41
179	2509	長浜市 県長浜保健所(湖北合同庁舎)	滋賀県長浜市平方町1152-2
180	2602	宮津市 宮津総合庁舎	京都府宮津市字吉原2586-2
181	2603	舞鶴市 中丹東保健所	京都府舞鶴市字倉谷1350-23
182	2604	綾部市 綾部総合庁舎	京都府綾部市川糸町丁畑10-2
183	2605	南丹市美山町 南丹土木事務所美山出張所	京都府南丹市美山町安掛(無番地)
184	2606	南丹市園部町 南丹保健所	京都府南丹市園部町小山東町藤ノ木21
185	2607	京都市左京区 久多測定所	京都府京都市左京区久多宮の町3
186	2608	京都市上京区 京都府庁	京都市上京区出水通油小路東入丁字風呂町104-2
187	2609	京都市伏見区 保健環境研究所	京都府京都市伏見区村上町395
188	2610	木津川市 木津総合庁舎	京都府木津川市木津上戸18-1
189	2701	大阪市 大阪健康安全基盤研究所	大阪府大阪市東成区中道1丁目3-3
190	2702	茨木市 茨木保健所	大阪府茨木市大住町8-11
191	2703	寝屋川市 寝屋川保健所	大阪府寝屋川市八坂町28-3
192	2704	東大阪市 環境衛生検査センター	大阪府東大阪市西岩田3-3-2
193	2705	富田林市 富田林保健所	大阪府富田林市寿町3丁目1-35
194	2706	泉佐野市 市立佐野中学校	大阪府泉佐野市羽倉崎4-3-12
195	2802	尼崎市 尼崎総合庁舎	兵庫県尼崎市東難波町5-21-8
196	2803	姫路市 姫路総合庁舎	兵庫県姫路市北条1-98
197	2804	豊岡市 豊岡総合庁舎	兵庫県豊岡市幸町7-11
198	2805	丹波市 柏原総合庁舎	兵庫県丹波市柏原町柏原688
199	2806	洲本市 洲本総合庁舎	兵庫県洲本市塩屋2-4-5
200	2807	神戸市須磨区 県立工業技術センター	神戸市須磨区行平町3丁目1-12
201	2902	大和高田市 県高田土木事務所	奈良県大和高田市東中2-2-1
202	2903	宇陀市 県宇陀川浄化センター	奈良県宇陀市榛原区福地28-1
203	2904	下市町 県吉野保健所	奈良県吉野郡下市町新住15-3
204	2905	奈良市 奈良土木事務所	奈良県奈良市南紀寺町2-251
205	3001	和歌山市 県環境衛生研究センター	和歌山県和歌山市砂山南3丁目3-45
206	3002	橋本市 伊都総合庁舎	和歌山県橋本市市脇4丁目5-8
207	3003	田辺市 西牟婁総合庁舎	和歌山県田辺市朝日ヶ丘23-1
208	3004	新宮市 東牟婁総合庁舎	和歌山県新宮市緑が丘2丁目4-8
209	3101	湯梨浜町 県衛生環境研究所	鳥取県東伯郡湯梨浜町南谷526
210	3102	琴浦町 きらりタウン赤碕	鳥取県東伯郡琴浦町大字赤碕1880番地112
211	3103	南部町 南部町法勝寺庁舎	鳥取県西伯郡南部町法勝寺377-1
212	3104	日野町 日野振興センター	鳥取県日野郡日野町根雨140-1
213	3105	大山町 大山町大山支所	鳥取県西伯郡大山町末長500
214	3106	鳥取市 鳥取県庁	鳥取県鳥取市東町1-305
215	3202	大田市 大田高校	島根県大田市大田町大田568
216	3203	江津市 江津市分庁舎	島根県江津市江津1525
217	3204	浜田市 浜田合同庁舎	島根県浜田市片庭254
218	3205	邑南町 邑南町役場	島根県邑智郡邑南町矢上6000
219	3206	奥出雲町 県仁多土木事業所	島根県仁多郡奥出雲町三成555-4
220	3301	岡山市 県環境保健センター	岡山県岡山市南区内尾739-1
221	3302	笠岡市 笠岡小学校	岡山県笠岡市笠岡1870-1
222	3303	新見市 備中県民局新見地域事務所	岡山県新見市高尾2400
223	3304	津山市 県食肉衛生検査所	岡山県津山市国寺120-1
224	3305	和気町 備前県民局備前地域事務所	岡山県和気郡和気町和気487-2
225	3401	広島市 県健康福祉センター	広島県広島市南区皆実1丁目6-29
226	3402	廿日市 西部厚生環境事務所	広島県廿日市市桜尾2丁目2-68
227	3403	東広島市 西部東厚生環境事務所	広島県東広島市西条昭和町13-10
228	3404	尾道市 東部厚生環境事務所	広島県尾道市古浜町26-12
229	3405	三次市 北部厚生環境事務所	広島県三次市十日市東4丁目6-1
230	3501	山口市 県環境保健センター大歳庁舎	山口県山口市朝田535
231	3502	岩国市 岩国健康福祉センター	山口県岩国市玖珂町6264-3
232	3503	萩市 萩総合庁舎	山口県萩市江向川添沖田531-1
233	3504	下関市 西部高等産業技術学校	山口県下関市千鳥ヶ丘町21-3
234	3505	周防大島町 農林総合技術センター柑きつ振興センター	山口県大島郡周防大島町東安下庄安高1209-1

No.	管理番号	施設名	所在場所
235	3601	徳島市 徳島保健所	徳島県徳島市新蔵町3丁目80
236	3602	鳴門市 鳴門合同庁舎	徳島県鳴門市撫養町立岩字七枚128
237	3603	美波町 南部総合県民局美波庁舎	徳島県海部郡美波町奥河内字弁財天17-1
238	3604	三好市 池田総合体育館	徳島県三好市池田町マチ2551-1
239	3701	高松市 県環境保健研究センター	香川県高松市朝日町5丁目3-105
240	3702	さぬき市 東讃保健福祉事務所	香川県さぬき市津田町津田930番地2
241	3703	丸亀市 中讃保健福祉事務所	香川県丸亀市土器町東八丁目526
242	3704	観音寺市 西讃保健福祉事務所	香川県観音寺市坂本町七丁目3番18号
243	3802	新居浜市 県総合科学博物館	愛媛県新居浜市大生院2133-2
244	3803	今治市 県立今治東中等教育学校	愛媛県今治市桜井2丁目9-1
245	3806	松山市 県産業技術研究所	愛媛県高松市久米窪田町487-2
246	3807	八幡浜市 市立愛宕中学校	愛媛県八幡浜市宇西海寺325
247	3808	宇和島市 市立天神公民館	愛媛県宇和島市丸穂町枇杷窪甲893
248	3901	高知市 県保健衛生総合庁舎	高知県高知市丸ノ内2丁目4-1
249	3902	安芸市 安芸広域公園里のゾーン	高知県安芸市川北乙1607-1
250	3903	本山町 中央東土木事務所本山事務所	高知県長岡郡本山町本山946-6
251	3904	佐川町 中央西福祉保健所	高知県高岡郡佐川町甲1243-4
252	3905	四万十市 中村高等技術学校	高知県四万十市具同5179
253	4001	太宰府市 県保健環境研究所	福岡県太宰府市向佐野39
254	4002	福岡市博多区 福岡県庁	福岡県福岡市博多区東公園7-7
255	4003	糸島市 糸島総合庁舎	福岡県糸島市浦志2-3-1
256	4004	久留米市 久留米総合庁舎	福岡県久留米市合川町1642-1
257	4005	飯塚市 飯塚総合庁舎	福岡県飯塚市新立岩8-1
258	4006	北九州市八幡西区 八幡総合庁舎	福岡県北九州市八幡西区則松3-7-1
259	4007	行橋市 行橋総合庁舎	福岡県行橋市中央1-2-1
260	4101	佐賀市 佐賀県環境センター	佐賀県佐賀市鍋島町八戸溝119-1
261	4102	唐津市 玉島小学校	佐賀県唐津市浜玉町五反田823番地
262	4103	鳥栖市 鳥栖総合庁舎	佐賀県鳥栖市元町1234-1
263	4104	多久市 産業技術学院	佐賀県多久市多久町7183-1
264	4105	武雄市 武雄総合庁舎	佐賀県武雄市武雄町大字昭和265
265	4106	嬉野市 佐賀県立塩田工業高等学校	佐賀県嬉野市塩田町大字馬場下甲1418
266	4201	大村市 長崎県環境保健研究センター	長崎県大村市池田2-1306-11
267	4202	長崎市 長崎県西彼保健所	長崎県長崎市滑石1-9-5
268	4203	島原市 長崎県島原保健所	長崎県島原市新田町347-9
269	4204	平戸市 長崎県県北保健所	長崎県平戸市田平町里免1126-1
270	4205	松浦市 松浦市役所	長崎県松浦市志佐町里免365
271	4206	壱岐市 長崎県壱岐保健所	長崎県壱岐市郷ノ浦町本村触620-5
272	4301	宇土市 県保健環境科学研究所	熊本県宇土市栗崎町1240
273	4302	荒尾市 荒尾市役所	熊本県荒尾市宮内出目390
274	4303	熊本市 熊本県庁	熊本県熊本市水前寺六丁目18番1号
275	4304	八代市 八代東高校	熊本県八代市鷹辻町4-2
276	4305	水俣市 県環境センター	熊本県水俣市明神町55-1
277	4306	天草市 県天草保健所	熊本県天草市今釜新町3530
278	4401	大分市 県衛生環境研究センター	大分県大分市高江西3-8
279	4403	佐伯市 佐伯豊南高等学校	大分県佐伯市鶴望2851-1
280	4404	日田市 日田総合庁舎	大分県日田市城町1-1-10
281	4405	国東市 国東高等学校	大分県国東市鶴川1974
282	4406	大分市 佐賀関小学校	大分県大分市佐賀関1104番地
283	4501	宮崎市 県衛生環境研究所	宮崎県宮崎市学園木花台西2-3-2
284	4502	延岡市 延岡保健所	宮崎県延岡市大貫町1丁目2840
285	4503	小林市 小林保健所	宮崎県小林市堤字金鳥居3020の13
286	4504	都城市 都城保健所	宮崎県都城市上川東3-14-3
287	4601	鹿児島市 環境保健センター	鹿児島県鹿児島市城南町18番地
288	4602	南さつま市 南薩地域振興局	鹿児島県南さつま市加世田東本町8-13
289	4603	霧島市 始良・伊佐地域振興局霧島庁舎	鹿児島県霧島市隼人町松永3320-16
290	4604	鹿屋市 大隅地域振興局	鹿児島県鹿屋市打馬2丁目16-6
291	4605	西之表市 熊毛支庁	鹿児島県西之表市西之表7590
292	4606	奄美市 大島支庁	鹿児島県奄美市名瀬永田町17-3
293	4701	うるま市 原子力艦放射能調査施設	沖縄県うるま市勝連平安名2884-10
294	4702	那覇市 沖縄県庁	沖縄県那覇市泉崎1-2-2
295	4703	名護市 北部福祉保健所	沖縄県名護市大中2-13-1
296	4704	石垣市 八重山福祉保健所	沖縄県石垣市真栄里438

令和5年度放射線対策委託費（放射線測定機器の稼働状況等調査）事業に関する委託契約書(案)

支出負担行為担当官 原子力規制委員会原子力規制庁長官官房参事官 名 （以下「甲」という。）と、相手方名称 代表者氏名（以下「乙」という。）とは、令和5年度放射線対策委託費（放射線測定機器の稼働状況等調査）事業について、以下により委託契約を締結する。

目 的 甲は、令和5年度放射線対策委託費（放射線測定機器の稼働状況等調査）事業（以下「委託業務」という。）の実施を乙に委託し、乙はこれを受託する。

委 託 金 委託業務の実施に要した経費の額。ただし、
〇〇〇, 〇〇〇, 〇〇〇円
（消費税及び地方消費税額〇, 〇〇〇, 〇〇〇円を含む。）
を上限とする。

契 約 期 間 令和5年4月1日～令和6年3月31日

実績報告書の提出期限 委託業務完了の日の翌日から10日以内の日

納 入 物 実施要領書3部、作業者名簿3部、作業勤務体制表3部、
報告書等(随時提出)、業務日誌(原子力規制庁の指示で提出)、
成果報告書1部（別に電子媒体（DVD等）1式提出）、
情報セキュリティ確保の書面1部

納 入 場 所 指示の場所

そ の 他 約定のとおり

この契約を証するため、本契約書を2通作成し、双方記名押印の上、甲、乙それぞれ1通を保有する。

年月日

甲 東京都港区六本木一丁目9番9号
支出負担行為担当官
原子力規制委員会原子力規制庁長官官房参事官 名

乙 [所在地]
[相手方名称]
[代表者氏名]

(実施計画書(仕様書)の遵守)

第1条 乙は、別紙1の実施計画書(仕様書)に従って委託業務を実施しなければならない。

(納入物の提出)

第2条 乙は、委託業務についての納入物(以下単に「納入物」という。)を完了期限までに甲に提出しなければならない。

2 乙は、納入物を文書で作成する場合は、国等による環境物品等の調達に関する法律(平成12年法律第100号。以下「グリーン購入法」という。)第6条第1項の規定に基づき定められた環境物品等の調達の推進に関する基本方針(閣議決定)による紙類の印刷用紙及び役務の印刷の基準を満たすこととし、様式第1により作成した印刷物基準実績報告書を納入物とともに甲に提出しなければならない。

(契約保証金)

第3条 甲は、本契約に係る乙が納付すべき契約保証金の納付を全額免除する。

(知的財産等の使用)

第4条 乙は、知的財産権その他第三者の権利の対象になっているもの(以下「知的財産権等」という。)を使用するときは、その使用に関する一切の責任を負わなければならない。

(計画変更等)

第5条 乙は、実施計画を変更しようとするとき(事業内容の軽微な変更の場合及び支出計画の区分経費の10パーセント以内の流用(人件費への流用及び一般管理費への流用を除く。))の場合を除く。)は、あらかじめ様式第2により作成した計画変更承認申請書を甲に提出し、その承認を受けなければならない。

2 甲は、前項の承認をする場合には、条件を付することができる。

(全部再委託の禁止)

第6条 乙は、委託業務の全部を第三者に委託してはならない。

(再委託)

第7条 乙は、再委託(委託業務の一部を第三者に委託することをいい、外注、請負、その他の形式を問わない。以下同じ。)してはならない。ただし、当該再委託が次の各号のいずれかに該当する場合は、この限りでない。

(1) 本契約の締結時における別紙2の履行体制図に定めるものである場合。

(2) 甲の承認を得たものである場合。

(3) 別紙3の条件に該当する第三者に対するものである場合。

(4) 別紙4の軽微な再委託に該当する場合。

2 乙は、前項第2号の承認を受けようとする場合(再委託先の変更を含む。)には、あらかじめ様式第3により作成した再委託に係る承認申請書を甲に提出しなければならない。

3 乙は、再委託(特定の再委託、軽微な再委託を含むすべての再委託。以下同じ。)する場合には、当該再委託に係る再委託先の行為について、甲に対し全ての責任を負う。本項に基づく乙の責任は本契約終了後も有効に存続する。

- 4 乙は、再委託する場合には、乙が本契約を遵守するために必要な事項について再委託先と書面で約定しなければならない。また、乙は、甲から当該書面の写しの提出を求められたときは、遅滞なく、これを甲に提出しなければならない。

(履行体制)

第8条 乙は、別紙2の履行体制図に従って委託業務を実施しなければならない。

- 2 乙は、別紙2の履行体制図に変更が生じる場合には、速やかに様式第4により作成した履行体制図変更届出書を甲に提出しなければならない。ただし、次の各号のいずれかに該当する場合は、この限りでない。

(1) 委託業務の実施に参加する事業者（以下「事業参加者」という。）の名称変更又は住所移転の場合。

(2) 事業参加者との契約における契約金額の変更のみの場合。

(3) 別紙4の軽微な再委託に該当する場合。

- 3 甲は、前項の場合において、本契約の適正な履行の確保のため必要があると認めるときは、乙に対して変更の理由等の説明を求めることができる。

(再委託に係る承認申請等の特例)

第9条 第7条第2項の再委託に係る承認申請又は前条第2項の履行体制図変更届出を要する事実が、第5条第1項の実施計画の変更に伴って生じる場合は、第5条第1項の計画変更承認申請にこれを含めることができる。この場合、その承認された範囲内において、再委託に関する承認を得た又は履行体制図変更届出を行ったものとみなす。

- 2 第7条第2項の再委託の承認を得た場合は、その承認された範囲内において、履行体制図変更届出を行ったものとみなす。

(債権譲渡の禁止)

第10条 乙は、本契約によって生じる権利の全部又は一部を甲の承諾を得ずに、第三者に譲渡し、又は承継させてはならない。ただし、信用保証協会、資産の流動化に関する法律（平成10年法律第105号）第2条第3項に規定する特定目的会社又は中小企業信用保険法施行令（昭和25年政令第350号）第1条の3に規定する金融機関に対して債権を譲渡する場合にあっては、この限りでない。

- 2 乙が本契約により行うこととされた全ての給付を完了する前に、乙が前項ただし書に基づいて債権の譲渡を行い、乙が甲に対し、民法（明治29年法律第89号）第467条又は動産及び債権の譲渡の対抗要件に関する民法の特例等に関する法律（平成10年法律第104号。以下「債権譲渡特例法」という。）第4条第2項に規定する通知又は承諾の依頼を行う場合には、甲は次の各号に掲げる事項を主張する権利を留保し又は次の各号に掲げる抗弁を留保するものとする。また、乙から債権を譲り受けた者（以下「丙」という。）が甲に対し、債権譲渡特例法第4条第2項に規定する通知若しくは民法第467条又は債権譲渡特例法第4条第2項に規定する承諾の依頼を行う場合についても同様とする。

(1) 甲は、承諾のときにおいて本契約上乙に対して有する一切の抗弁について留保すること。

(2) 丙は、譲渡対象債権について、前項ただし書に掲げる者以外の者への譲渡又は質権の設定その他債権の帰属又は行使を害することを行わないこと。

(3) 甲は、乙による債権譲渡後も、乙との協議のみにより、納地の変更、契約金額の変更その他契約内容の変更を行うことができ、この場合、丙は抗弁を主張しないも

のとし、当該契約の変更により、譲渡対象債権の内容に影響が及ぶ場合の対応については、専ら乙と丙の間の協議により決定されなければならないこと。

- 3 第1項ただし書に基づいて乙が第三者に債権の譲渡を行った場合においては、甲が行う弁済の効力は、予算決算及び会計令（昭和22年勅令第165号）第42条の2の規定に基づき、甲が同令第1条第3号に規定するセンター支出官に対して支出の決定の通知を行ったときに生ずるものとする。

（監督等）

第11条 乙は、甲が定める監督職員の指示に従うとともに、その職務に協力しなければならない。

- 2 甲は、いつでも乙に対し契約上の義務の履行に関し報告を求めることができ、また必要がある場合には、乙の事業所において契約上の義務の履行状況を調査することができる。

（委託業務完了報告書の提出）

第12条 乙は、委託業務が完了したときは、直ちに、様式第5により作成した委託業務完了報告書を甲に提出しなければならない。

（委託業務完了の検査）

第13条 甲は、前条の委託業務完了報告書を受領した日から10日以内の日（当該期間の末日が休日（行政機関の休日に関する法律（昭和63年法律第91号）第1条第1項各号に掲げる日をいう。）に当たるときは、当該末日の翌日を当該期間の末日とする。）又は委託業務の完了期限の末日の属する年度の3月31日のいずれか早い日までに、完了した委託業務が本契約の内容に適合するものであるかどうかを検査し、委託業務の完了を確認しなければならない。

- 2 甲は、前項の確認を行った後に、乙が納入物の引渡しを申し出たときは、直ちに当該納入物の引渡しを受けなければならない。
- 3 甲は、前項の規定による引渡しの前においても、納入物の全部又は一部を乙の承諾を得て使用することができる。

（実績報告書の提出）

第14条 乙は、様式第6により作成した実績報告書を約定期限（当該期間の末日が休日（行政機関の休日に関する法律（昭和63年法律第91号）第1条第1項各号に掲げる日をいう。）に当たるときは、当該末日の前日を当該期間の末日とする。）までに甲に提出しなければならない。

（支払うべき金額の確定）

第15条 甲は、第13条第1項の確認及び納入物の引渡しを受けた後、前条の規定により提出された実績報告書の内容の審査及び必要に応じて現地調査を行い、委託業務の実施に要した経費の証ひょう、帳簿等の調査により支払うべき金額を確定し、これを乙に通知しなければならない。支払うべき金額を修正すべき事由が判明した場合も、同様とする。

(支払)

第16条 乙は、前条の通知を受けた後に、様式第7により作成した精算払請求書を提出する。この場合において、甲は、乙から適法な精算払請求書を受領した日から30日以内の日（当該期間の末日が銀行等の休日に当たるときは、当該末日の前日を当該期間の末日とする。）までの期間（以下「約定期間」という。）内に支払を行わなければならない。

2 前項の規定にかかわらず、概算払財務大臣協議が整ったときは、乙は委託業務の完了前に委託業務に必要な経費として様式第8により作成した概算払請求書を提出することができる。この場合において、甲は、当該請求に対し支払うことが適当であると判断したときは、支払を行うことができる。

(遅延利息)

第17条 甲は、約定期間に支払を行わない場合には、遅延利息として、約定期間満了の日の翌日から支払をする日までの日数に応じ、当該未払金額に対し、政府契約の支払遅延防止等に関する法律（昭和24年法律第256号）第8条第1項に規定する財務大臣が銀行の一般貸付利率を勘案して決定する率（以下「財務大臣が決定する率」という。）を乗じて計算した金額を乙に支払わなければならない。

(差額の返還又は支払)

第18条 乙が第16条第2項の規定により概算払を受領している場合であって、当該概算払の合計額が確定額を超えている場合には、乙は、甲の指示により、その超える額を甲に返還しなければならない。

2 乙が第16条第2項の規定により概算払を受領している場合であって、当該概算払の合計額が確定額に満たない場合には、第16条第1項を準用する。

(違約金)

第19条 乙が次の各号のいずれかに該当するときは、甲は、違約金として次の各号に定める額を徴収することができる。

(1) 乙が天災その他不可抗力の原因によらないで、完了期限までに納入物の引渡しを終わらないとき 延引日数1日につき契約金額の1,000分の1に相当する額

(2) 乙が天災その他不可抗力の原因によらないで、完了期限までに納入物の引渡しを終わる見込みがないと甲が認めたとき 契約金額の100分の10に相当する額

(3) 乙が正当な事由なく解約を申出たとき 契約金額の100分の10に相当する額

(4) 甲が本契約締結後に保全を要するとして指定した情報（以下「保全情報」という。）が乙の責任に帰すべき事由により乙以外の者（乙の親会社、地域統括会社等含む。以下同じ。ただし、第29条第1項の規定により甲が個別に許可した者を除く。）に漏洩したとき 契約金額の100分の10に相当する額

(5) 本契約の履行に関し、乙又はその使用人等に不正の行為があったとき 契約金額の100分の10に相当する額

(6) 前各号に定めるもののほか、乙が本契約の規定に違反したとき 契約金額の100分の10に相当する額

2 乙が前項の違約金を甲の指定する期間内に支払わないときは、乙は、当該期間を経過した日から支払いをする日までの日数に応じ、年3パーセントの割合で計算した額の遅延利息を甲に支払わなければならない。

(契約の解除等)

第19条の2 甲は、乙が前条第1項各号のいずれかに該当するときは、催告を要さず本契約を直ちに解除することができる。この場合、甲は乙に対して委託金その他これまでに履行された委託業務の対価及び費用を支払う義務を負わない。

2 甲は、前項の規定により本契約を解除した場合において、委託金の全部又は一部を乙に支払っているときは、その全部又は一部を期限を定めて返還させることができる。

(延滞金)

第20条 乙は、第18条第1項の規定により甲に確定額を超える額を返納告知のあった期限までに返納しないときは、その期限の翌日からこれを国に返納する日までの期間に応じ、当該未返納金額に対し、財務大臣が決定する率を乗じて計算した金額を支払わなければならない。

2 乙は前条第2項の規定により甲に委託金の全部若しくは一部を返還する場合であって、甲の定めた期限までに甲に返還しなかったときは、その期限の翌日から支払をする日までの日数に応じ、年3パーセントの割合により計算した延滞金を支払わなければならない。

(帳簿等の整備)

第21条 乙は、委託金について、その収支を明らかにした帳簿等を備え、かつ、全ての証拠書類を整備しなければならない。

2 乙は、委託業務に従事した時間等を明らかにするため、次の各号の帳簿等を日々作成しなければならない。

(1) 委託業務に従事した者の出勤状況を証明するに足る帳簿等

(2) 前号の者ごとにおいて実際に委託業務に従事した時間を証明するに足る帳簿等

3 乙は、前二項の帳簿等を委託業務の完了の日の属する年度終了後5年間保存しておくなければならない。

(財産の管理)

第22条 乙は、この委託業務を実施するに当たって委託費により財産を取得した場合は、第12条の規定による報告書を提出するまで又は甲が提出を求めたときに、様式第9により取得財産報告書を甲に届けなければならない。

2 乙は、委託費により取得した財産（以下「取得財産」という。）について、取得財産管理台帳を備えるとともに、善良なる管理者の注意をもって管理しなければならない。

3 取得財産の所有権（取得財産に係るその他の権利を設定した場合は、これらの権利を含む。以下同じ。）については、委託業務が完了（乙が、複数年度にわたり実施することを前提としている場合には、最終年度に当たる委託業務が完了するときとする。以下同じ。）又はこの契約を解除するまでの間、乙に帰属させるものとする。

4 乙は、第1項の取得財産のうち甲が指定するものについて、委託事業を完了し若しくはこの契約を解除又は甲が返還を求めたときは、甲の指示に従い、これを甲に返還しなければならない。この場合において、所有権は乙から甲に移転するものとする。それまでの間、乙は引き続き善良なる管理者の注意をもって取得財産を管理し、委託業務と関連のある業務に使用することができる。

5 甲は、前項の移転を行う前であっても、第1項の取得財産のうち甲が指定するものについて、乙の同意を得たときは、他者に貸し付けできるものとする。

(財産に係る費用の負担等)

第23条 乙は委託業務の完了の時期までの間、取得財産の維持、保管等に係る費用を負担するとともに、当該財産に起因する事故によって当該財産を所有する乙以外の第三者が損害を受けた場合には、その責任を負わなければならない。

(現地調査等)

第24条 甲は、委託業務の実施状況の調査及び支払うべき金額の確定のために必要と認めるときは、乙に対し報告をさせ、又は所属の職員に乙の事務所、事業場等において委託業務に関する帳簿類その他の物件を調査させ、若しくは関係者に質問させることができる。

(故意又は重過失による過払いがある場合の措置)

第25条 甲は、乙の故意又は重過失により委託金の過払いが発生していると認めるときは、乙に対してその事実関係の説明や資料の提出を求める等、事実関係の調査を行うことができる。

2 前項に基づく調査の結果、甲が乙の故意又は重過失に起因する過払いがあると判断したときは、乙は、甲の要求に従い、甲が指定する期日までに甲に対して委託業務についての修正実績報告書を提出しなければならない。

3 甲は、必要と認める場合には、第1項の調査の結果及び前項の修正実績報告書を踏まえて甲が過払いと認める金額につき、乙に対して直ちに返還するよう求めることができる。この場合、甲は、当該過払い額につき、乙がこれを受領した日の翌日から過払い額の納付の日までの日数に応じ、年3パーセントの割合により計算した利息を付すことができる。

(乙による公表の禁止)

第26条 乙は、甲の許可を得ないで委託業務の内容を公表してはならない。

(個人情報の取扱い)

第27条 乙は、甲から預託された個人情報（生存する個人に関する情報であつて、当該情報に含まれる氏名、生年月日その他の記述又は個人別に付された番号、記号その他の符号により当該個人を識別できるもの（当該情報のみでは識別できないが、他の情報と容易に照合することができ、それにより当該個人を識別できるものを含む。）をいう。以下同じ。）については、善良なる管理者の注意をもって取り扱わなければならない。

2 乙は、甲から預託された個人情報を取り扱わせる業務を第三者に再委託（再委託先が委託先の子会社（会社法（平成17年法律第86号）第2条第1項第3号に規定する子会社をいう。）である場合も含む。）する場合は、本条に定める、甲が乙に求めた個人情報の適切な管理のために必要な措置と同様の措置を当該第三者に求め、かつ当該第三者がそれを遵守することにつき約定しなければならない。

3 乙は、次の各号に掲げる行為をしてはならない。ただし、事前に甲の承認を得た場合は、この限りでない。

(1) 甲から預託された個人情報を第三者（前項に該当する場合を除く。）に提供し、又はその内容を知らせること。

(2) 甲から預託された個人情報について、本契約の目的の範囲を超えて使用し、複製し、又は改変すること。

4 乙は、甲から預託された個人情報を取り扱う場合には、責任者等の管理体制、個人情

報の管理の状況についての検査に関する事項等の安全管理に必要な事項について定めた書面を甲に提出するとともに、個人情報の漏えい、滅失、毀損の防止その他の個人情報の適切な管理のために必要な措置を講じなければならない。

- 5 甲は、必要があると認めるときは、所属の職員に、乙の事務所、事業場等において、甲が預託した個人情報の管理が適切に行われているか等について調査をさせ、乙に対し必要な指示をさせることができる。
- 6 乙は、委託業務を完了し、又は解除したときは、甲から預託された個人情報を速やかに甲に返還するとともに、各種媒体に保管されている個人情報については、直ちに復元又は判読不可能な方法により当該情報の消去又は廃棄しなければならない。ただし、甲が別に指示したときは、乙はその指示に従わなければならない。
- 7 乙は、甲から預託された個人情報について漏えい、滅失、毀損、その他本条に係る違反等の事実を認識した場合には、直ちに被害の拡大防止等のため必要な措置を講ずるとともに、甲に当該事実が発生した旨、被害状況、復旧等の措置及び本人（個人情報により識別されることとなる特定の個人）への対応等について直ちに報告しなければならない。また、甲から更なる指示を受けた場合には、乙は甲の指示に従わなければならない。
- 8 乙は、甲から預託された個人情報以外に、委託業務に関して自ら収集又は作成した個人情報については、個人情報の保護に関する法律（平成15年法律第57号）に基づいて取り扱うこととし、甲が別に指示した場合はそれに従わなければならない。
- 9 第1項及び第3項の規定については、委託業務を完了し、又は解除した後であっても、なおその効力を有する。

（著作権等の帰属）

- 第28条 乙は、納入物に係る著作権（著作権法（昭和45年法律第48号）第27条及び第28条の権利を含む。）その他の知的財産権等及び所有権（乙、乙以外の事業参加者及び第三者の権利の対象となっているものを除く。）を甲に無償で引き渡すものとし、その引渡しは、甲が乙から納入物の引渡しを受けたときに行われたものとみなす。乙は、甲が求める場合には、譲渡証の作成等、譲渡を証する書面の作成に協力しなければならない。
- 2 乙は、納入物に関して著作者人格権を行使しないことに同意する。また、乙は、当該著作物の著作者が乙以外の者であるときは、当該著作者が著作者人格権を行使しないように必要な措置をとるものとする。

（保全情報の取扱い）

- 第29条 乙は、保全情報を乙以外の者に提供してはならない。ただし、甲が個別に許可した場合はこの限りではない。
- 2 乙は、委託業務を完了し、又は解除したときは、保全情報を甲が指示する方法により、速やかに返却又は削除しなければならない。
 - 3 乙は、保全情報が乙以外の者（ただし、第1項の規定により甲が個別に許可した者を除く。）に漏洩した疑いが生じた場合には、直ちに甲に連絡しなければならない。また、保全情報の漏洩に関する甲の調査に協力するものとする。
 - 4 乙は、本契約終了後においても前項の調査に協力するものとする。

（秘密の保持）

- 第30条 前条に定めるほか、乙は、本契約による作業の一切（甲より開示された資料や情報を含む。）について、秘密の保持に留意し、漏えい防止の責任を負う。

2 乙は、本契約終了後においても前項の責任を負う。

(甲による契約の公表)

第31条 乙は、本契約の名称、概要、委託金額、乙の氏名又は名称及び住所等を甲が公表することに同意する。

2 乙は、第7条に基づき再委託する場合には、再委託先の氏名又は名称及び再委託における契約金額等を甲が公表することについて、再委託先が同意するように必要な措置をとるものとする。

(契約書の解釈)

第32条 本契約に関する一切の事項については、甲、乙協議の上、書面の合意にていつでも変更することができる。

2 本契約の規定について解釈上疑義を生じた場合、又は契約に定めのない事項については、甲、乙協議の上決定する。

3 本契約に関する訴えの第一審は、甲の所在地を管轄する地方裁判所の管轄に専属する。

特記事項

【特記事項1】

(談合等の不正行為による契約の解除)

第1条 甲は、次の各号のいずれかに該当したときは、契約を解除することができる。

(1) 本契約に関し、乙が私的独占の禁止及び公正取引の確保に関する法律（昭和22年法律第54号。以下「独占禁止法」という。）第3条又は第8条第1号の規定に違反する行為を行ったことにより、次のイからハまでのいずれかに該当することとなったとき

イ 独占禁止法第49条に規定する排除措置命令が確定したとき

ロ 独占禁止法第62条第1項に規定する課徴金納付命令が確定したとき

ハ 独占禁止法第7条の4第7項又は第7条の7第3項の課徴金納付命令を命じない旨の通知があったとき

(2) 本契約に関し、乙の独占禁止法第89条第1項又は第95条第1項第1号に規定する刑が確定したとき

(3) 本契約に関し、乙（法人の場合にあっては、その役員又は使用人を含む。）の刑法（明治40年法律第45号）第96条の6又は第198条に規定する刑が確定したとき

(談合等の不正行為に係る通知文書の写しの提出)

第2条 乙は、前条第1号イからハまでのいずれかに該当することとなったときは、速やかに、次の各号の文書のいずれかの写しを甲に提出しなければならない。

(1) 独占禁止法第61条第1項の排除措置命令書

(2) 独占禁止法第62条第1項の課徴金納付命令書

(3) 独占禁止法第7条の4第7項又は第7条の7第3項の課徴金納付命令を命じない旨の通知文書

(談合等の不正行為による損害の賠償)

第3条 乙が、本契約に関し、第1条の各号のいずれかに該当したときは、甲が本契約を解除するか否かにかかわらず、かつ、甲が損害の発生及び損害額を立証することを要することなく、乙は、契約金額（本契約締結後、契約金額の変更があった場合には、変更後の契約金額）の100分の10に相当する金額（その金額に100円未満の端数があるときは、その端数を切り捨てた金額）を違約金として甲の指定する期間内に支払わなければならない。

2 前項の規定は、本契約による履行が完了した後も適用するものとする。

3 第1項に規定する場合において、乙が事業者団体であり、既に解散しているときは、甲は、乙の代表者であった者又は構成員であった者に違約金の支払を請求することができる。この場合において、乙の代表者であった者及び構成員であった者は、連帯して支払わなければならない。

4 第1項の規定は、甲に生じた実際の損害額が同項に規定する違約金の金額を超える場合において、甲がその超える分について乙に対し損害賠償金を請求することを妨げるものではない。

5 乙が、第1項の違約金及び前項の損害賠償金を甲が指定する期間内に支払わないときは、乙は、当該期間を経過した日から支払をする日までの日数に応じ、年3パーセントの割合で計算した金額の遅延利息を甲に支払わなければならない。

【特記事項 2】

(暴力団関与の属性要件に基づく契約解除)

第4条 甲は、乙が次の各号の一に該当すると認められるときは、何らの催告を要せず、本契約を解除することができる。

- (1) 法人等（個人、法人又は団体をいう。）が、暴力団（暴力団員による不当な行為の防止等に関する法律（平成3年法律第77号）第2条第2号に規定する暴力団をいう。以下同じ。）であるとき又は法人等の役員等（個人である場合はその者、法人である場合は役員又は支店若しくは営業所（常時契約を締結する事務所をいう。）の代表者、団体である場合は代表者、理事等、その他経営に実質的に関与している者をいう。以下同じ。）が、暴力団員（同法第2条第6号に規定する暴力団員をいう。以下同じ。）であるとき
- (2) 役員等が、自己、自社若しくは第三者の不正の利益を図る目的又は第三者に損害を加える目的をもって、暴力団又は暴力団員を利用するなどしているとき
- (3) 役員等が、暴力団又は暴力団員に対して、資金等を供給し、又は便宜を供与するなど直接的あるいは積極的に暴力団の維持、運営に協力し、若しくは関与しているとき
- (4) 役員等が、暴力団又は暴力団員であることを知りながらこれと社会的に非難されるべき関係を有しているとき

(下請負契約等に関する契約解除)

第5条 乙は、本契約に関する下請負人等（下請負人（下請が数次にわたるときは、すべての下請負人を含む。）及び再受任者（再委任以降のすべての受任者を含む。）並びに自己、下請負人又は再受任者が当該契約に関連して第三者と何らかの個別契約を締結する場合の当該第三者をいう。以下同じ。）が解除対象者（前条に規定する要件に該当する者をいう。以下同じ。）であることが判明したときは、直ちに当該下請負人等との契約を解除し、又は下請負人等に対し解除対象者との契約を解除させるようにしなければならない。

- 2 甲は、乙が下請負人等が解除対象者であることを知りながら契約し、若しくは下請負人等の契約を承認したとき、又は正当な理由がないのに前項の規定に反して当該下請負人等との契約を解除せず、若しくは下請負人等に対し契約を解除させるための措置を講じないときは、本契約を解除することができる。

(損害賠償)

第6条 甲は、第4条又は前条第2項の規定により本契約を解除した場合は、これにより乙に生じた損害について、何ら賠償ないし補償することは要しない。

- 2 乙は、甲が第4条又は前条第2項の規定により本契約を解除した場合において、甲に損害が生じたときは、その損害を賠償するものとする。
- 3 乙が、本契約に関し、第4条又は前条第2項の規定に該当したときは、甲が本契約を解除するか否かにかかわらず、かつ、甲が損害の発生及び損害額を立証することを要することなく、乙は、契約金額（本契約締結後、契約金額の変更があった場合には、変更後の契約金額）の100分の10に相当する金額（その金額に100円未満の端数があるときは、その端数を切り捨てた金額）を違約金として甲の指定する期間内に支払わなければならない。
- 4 前項の規定は、本契約による履行が完了した後も適用するものとする。

- 5 第2項に規定する場合において、乙が事業者団体であり、既に解散しているときは、甲は、乙の代表者であった者又は構成員であった者に違約金の支払を請求することができる。この場合において、乙の代表者であった者及び構成員であった者は、連帯して支払わなければならない。
- 6 第3項の規定は、甲に生じた実際の損害額が同項に規定する違約金の金額を超える場合において、甲がその超える分について乙に対し損害賠償金を請求することを妨げるものではない。
- 7 乙が、第3項の違約金及び前項の損害賠償金を甲が指定する期間内に支払わないときは、乙は、当該期間を経過した日から支払をする日までの日数に応じ、年3パーセントの割合で計算した金額の遅延利息を甲に支払わなければならない。

(不当介入に関する通報・報告)

第7条 乙は、本契約に関して、自ら又は下請負人等が、暴力団、暴力団員、暴力団関係者等の反社会的勢力から不当要求又は業務妨害等の不当介入(以下「不当介入」という。)を受けた場合は、これを拒否し、又は下請負人等をして、これを拒否させるとともに、速やかに不当介入の事実を甲に報告するとともに警察への通報及び捜査上必要な協力を行うものとする。

(様式第1)

記 号 番 号
令和 年 月 日

支出負担行為担当官

原子力規制委員会原子力規制庁長官官房参事官 殿

住 所
名 称
代 表 者 氏 名

印刷物基準実績報告書

契約件名等

契約締結日	契約締結時の記号番号
契約件名	

品名 ()

1. 印刷用紙 (塗工されていないもの及び塗工されているもの)

基 準	実 績	基準を満たせなかった理由
① 次のいずれかの要件を満たすこと。 ア. 塗工されていないものにあつては、古紙パルプ配合率、森林認証材パルプ利用割合、間伐材等パルプ利用割合、その他の持続可能性を目指した原料の調達方針に基づいて使用するパルプ利用割合及び白色度を記載要領4の算定式により総合的に評価した総合評価値が80以上であること。 イ. 塗工されているものにあつては、古紙パルプ配合率、森林認証材パルプ利用割合、間伐材等パルプ利用割合、その他の持続可能性を目指した原料の調達方針に基づいて使用するパルプ利用割合及び塗工量を記載要領4の算定式により総合的に評価した総合評価値が80以上であること。	総合評価値 ()	
② バージンパルプが使用される場合にあつては、その原料の原木は、伐採に当たって、原木の生産された国又は地域における森林に関する法令に照らして手続が適切になされたものであること。ただし、合板・製材工場から発生する端材、林地残材・小径木等の再生資源により製造されたバージンパルプには適用しない。		

③ 製品の総合評価値及びその内訳（指標項目ごとの、指標値又は加算値、及び評価値（記載要領4を参照））がウェブサイト等で容易に確認できること。		
④ 再生利用しにくい加工が施されていないこと。（プラスチックをラミネート又はコーティングされていない等。）		

2. 印刷

基準	実績	基準を満たせなかった理由
① 印刷・情報用紙に係る判断の基準（上記参照）を満たす用紙が使用されていること。（ただし、冊子形状のものについては、表紙を除く。）		
② 表1に示されたB、C及びDランクの紙へのリサイクルにおいて阻害要因となる材料が使用されていないこと。ただし、印刷物の用途・目的から使用する場合は、使用部位、廃棄又はリサイクル方法を印刷物に記載すること。		
③ 印刷物へリサイクル適性を表示すること。		
④ 印刷の各工程において、表2に示された環境配慮のための措置が講じられていること。		
⑤ オフセット印刷 ア. 植物由来の油を含有したインキであって、かつ、芳香族成分が1%未満の溶剤のみを用いるインキが使用されていること。 イ. インキの化学安全性が確認されていること。		
⑥ デジタル印刷 ア. 電子写真方式（乾式トナーに限る。）にあつては、トナーカートリッジの化学安全性に係る判断の基準（環境物品等の調達に関する基本方針5-6カートリッジ等の品目「トナーカートリッジ」参照。）を満たすトナーが使用されていること。 イ. 電子写真方式（湿式トナーに限る。）又はインクジェット方式にあつては、トナー又はインクの化学安全性が確認されていること。		

担当者等連絡先

部署名：
 責任者名：
 担当者名：
 TEL：
 E-mail：

<記載要領>

1. 品名欄には「調査報告書」、「パンフレット」、「チラシ」、「ポスター」等印刷物の種類を記載し、別葉に作成のこと。
2. 「パンフレット」、「チラシ」、「ポスター」等については、委託先から当省以外に普及広報等のために作成・配布されたものも対象とすること。
3. 「実績」欄について1. ①は数値（使用されている印刷用紙が複数種類ある場合は全てに対応するページ数を実績欄に〈 〉書で記載のこと。）を、その他については○又は×（実績のない部分については斜線）を記載のこと。
4. 総合評価値、評価値、指標値、加算値は以下の式による。
 - ・ 「総合評価値」とは以下に示される Y_1 又は Y_2 の値をいう。
 - ・ 「指標項目」とは、古紙パルプ配合率、森林認証材パルプ利用割合、間伐材等パルプ利用割合、その他の持続可能性を目指したパルプ利用割合、白色度及び塗工量をいう。
また、「その他の持続可能性を目指したパルプ利用割合」とは、森林認証材パルプ利用割合及び間伐材等パルプ利用割合に数量計上したものを除く持続可能性を目指した原料の調達方針に基づいて使用するパルプをいう。
 - ・ 「指標値」とは、以下に示される x_1, x_2, x_3, x_4 の指標項目ごとの値をいう。
 - ・ 「加算値」とは、以下に示される x_5, x_6 の指標項目ごとの値をいう。
 - ・ 「評価値」とは、以下の y_1, y_2, y_3, y_4, y_5 について示される式により算出された数値又は定められた数値をいう。

$$Y_1 = (y_1 + y_2 + y_3) + y_4$$

$$Y_2 = (y_1 + y_2 + y_3) + y_5$$

$$y_1 = x_1 - 10 \quad (60 \leq x_1 \leq 100)$$

$$y_2 = x_2 + x_3 \quad (0 \leq x_2 + x_3 \leq 40)$$

$$y_3 = 0.5 \times x_4 \quad (0 \leq x_4 \leq 40)$$

$$y_4 = -x_5 + 75 \quad (60 \leq x_5 \leq 75, x_5 < 60 \rightarrow x_5 = 60, x_5 > 75 \rightarrow x_5 = 75)$$

$$y_5 = -0.5x_6 + 20 \quad (0 < x_6 \leq 10 \rightarrow x_6 = 10, 10 < x_6 \leq 20 \rightarrow x_6 = 20, 20 < x_6 \leq 30 \rightarrow x_6 = 30, x_6 > 30 \rightarrow x_6 = 40)$$

Y_1, Y_2 及び $y_1, y_2, y_3, y_4, y_5, x_1, x_2, x_3, x_4, x_5, x_6$ は次の数値を表す。

Y_1 （塗工されていない印刷用紙に係る総合評価値）： y_1, y_2, y_3, y_4 の合計値を算出し小数点以下を切り捨てた数値

Y_2 （塗工されている印刷用紙に係る総合評価値）： y_1, y_2, y_3, y_5 の合計値を算出し小数点以下を切り捨てた数値

y_1 ：古紙パルプ配合率に係る評価値を算出し小数点第二位を四捨五入した数値

y_2 ：森林認証材パルプ及び間伐材等パルプの合計利用割合に係る評価値を算出し小数点第二位を四捨五入した数値

y_3 ：その他の持続可能性を目指したパルプ利用割合に係る評価値を算出し小数点第二位を四捨五入した数値

y_4 ：白色度に係る加算値を算出し小数点第二位を四捨五入した数値（ファンシーペーパー又は抄色紙（色上質紙及び染料を使用した色紙一般を含む。）には適用しない。）

ファンシーペーパー又は抄色紙であって、表1に示されたAランク（紙へのリサイクルにおいて障害とならないもの）の紙である場合は5、それ以外の紙である場合は0

y_5 ：塗工量に係る加算値を算出し小数点第二位を四捨五入した数値

x_1 ：最低保証の古紙パルプ配合率（%）

x_2 ：森林認証材パルプ利用割合（%）

$$x_2 = (\text{森林認証材パルプ} / \text{バージンパルプ}) \times (100 - x_1)$$

x_3 ：間伐材等パルプ利用割合（%）

$$x_3 = (\text{間伐材等パルプ} / \text{バージンパルプ}) \times (100 - x_1)$$

x_4 ：その他の持続可能性を目指したパルプ利用割合（%）

$$x_4 = (\text{その他の持続可能性を目指したパルプ} / \text{バージンパルプ}) \times (100 - x_1)$$

x_5 ：白色度（%）

白色度は生産時の製品ロットごとの管理標準値とし、管理標準値±3%の範囲内については許容する。ただし、ロットごとの色合わせの調整以外に着色された場合（意図的に白色度を下げる場合）は加点対象とならない。

x_6 ：塗工量（g/m²）

塗工量（両面への塗布量）は、生産時の製品ロットごとの管理標準値とする。

5. 使用している用紙が複数種類混在している場合については、ページ数の大部分が「基準」を満たす用紙を使用している場合には「基準」を満たしたこととする。
6. 「基準を満たせなかった理由」欄については、該当する場合に各欄に記載のこと。
7. 印刷物作製の発注に当たっては、表3の資材確認票に基づき、使用される資材等について確認を行い、リサイクル対応型印刷物の作製に努め、表3の資材確認票（写しでも可）を納入物とともに提出すること。
8. オフセット印刷の場合は、表4のオフセット印刷の工程における環境配慮チェックリスト（写しでも可）を納入物とともに提出すること。

※1. ①の「持続可能性を目指した原料の調達方針に基づいて使用するパルプ」とは、次のいずれかをいう。

- ア. 森林の有する多面的機能を維持し、森林を劣化させず、森林面積を減少させないようにするなど森林資源を循環的・持続的に利用する観点から経営され、かつ、生物多様性の保全等の環境的優位性、労働者の健康や安全への配慮等の社会的優位性の確保について配慮された森林から産出された木材に限って調達するとの方針に基づいて使用するパルプ
- イ. 資源の有効活用となる再・未利用木材（廃木材、建設発生木材、低位利用木材（林地残材、かん木、木の根、病虫被害・災害などを受けた丸太から得られる木材、曲がり材、小径材などの木材）及び廃植物繊維）を調達するとの方針に基づいて使用するパルプ

また、「間伐材等」とは、間伐材又は竹をいう。

※1. ②の、紙の原料となる原木についての合法性及び持続可能な森林経営が営まれている森林からの産出に係る確認を行う場合には、木材関連事業者にとっては、「合法伐採木材等の流通及び利用の促進に関する法律（平成28年法律第48号。以下「クリーンウッド法」という。）」に則するとともに、林野庁作成の「木材・木材製品の合法性、持続可能性の証明のためのガイドライン（平成18年2月15日）」に準拠して行うものとする。また、木材関連事業者以外にとっては、同ガイドラインに準拠して行うものとする。

※2. ②及び③の印刷物リサイクル適性の表示等については、古紙再生促進センター作成、日本印刷産業連合会運用の「リサイクル対応型印刷物製作ガイドライン」を参考とすること。

なお、表示を印刷する箇所については甲と協議の上、決定すること。

※2. ③の「リサイクル適性の表示」は、次の表現とすること。

なお、表示方法については、「リサイクル対応型印刷物製作ガイドライン」の見直しが行われた場合は、それを踏まえること。

ア. 「Aランクの材料のみ使用する場合」又は「A又はBランクの材料のみ使用する場合」は「リサイクル対応型印刷物製作ガイドライン」に掲載の識別表示を参照

(http://www.jfpi.or.jp/recycle/print_recycle/data.html)

イ. C又はDランクの材料を使用する場合は「この印刷物は、〇〇にリサイクルに適さない資材を使用しています」（下線部は、「表紙」、「付録」、「とじこみ」等、該当箇所を簡潔に示す表現とする。）

※2. ⑤の「植物由来の油を含有したインキ」とは、植物由来の油含有量の比率が、インキの種類ごとに下表のとおり定める要件を満たすものをいう。

インキの種類	植物由来の油含有量比率
新聞オフ輪インキ	30%以上
ノンヒートオフ輪インキ	30%以上
枚葉インキ (ただし、金、銀、パール、白インキ)	20%以上 (10%以上)
ビジネスフォームインキ	20%以上
ヒートセットオフ輪インキ	7%以上
各種UVインキ	7%以上

また、「芳香族成分」とは、日本工業規格K2536に規定されている石油製品の成分試験法をインキ溶剤に準用して検出される芳香族炭化水素化合物をいう。

表1 古紙リサイクル適性ランクリスト

	【Aランク】	【Bランク】	【Cランク】	【Dランク】
	紙、板紙へのリサイクルにおいて阻害にならない	紙へのリサイクルには阻害となるが、板紙へのリサイクルには阻害とならない	紙、板紙へのリサイクルにおいて阻害になる	微量の混入でも除去することができないため、紙、板紙へのリサイクルが不可能になる
① 紙	【普通紙】 アート紙/コート紙/ 上質紙/中質紙/更紙	—	—	—
	【加工紙】 抄色紙(A)* /ファン シーペーパー(A)* / 樹脂含浸紙(水溶性の もの)	【加工紙】 抄色紙(B)* /ファンシ ーペーパー(B)* /ポリ エチレン等樹脂コーテ ィング紙/ポリエチレ ン等樹脂ラミネート紙 /グラシンペーパー/ インディアペーパー	【加工紙】 抄色紙(C)* /ファン シーペーパー(C)* / 樹脂含浸紙(水溶性の ものを除く) /硫酸紙 /ターボリン紙/ロウ 紙/セロハン/合成紙 /カーボン紙/ノーカ ーボン紙/感熱紙/圧 着紙	【加工紙】 捺染紙、昇華転写紙 /感熱性発泡紙/芳 香紙
② イン キ 類	【通常インキ】 凸版インキ/平版イン キ(オフセットイン キ) /溶剤型グラビア インキ/溶剤型フレキ ソインキ/スクリーン インキ	【通常インキ】 水性グラビアインキ/ 水性フレキソインキ	—	—
	【特殊インキ】 リサイクル対応型UV インキ☆ /オフセット 用金・銀インキ/パー ルインキ/OCRイン キ(油性)	【特殊インキ】 UVインキ/グラビア 用金・銀インキ/OC RUVインキ/EBイ ンキ/蛍光インキ	【特殊インキ】 感熱インキ/減感イン キ/磁性インキ	【特殊インキ】 昇華性インキ/発泡 インキ/芳香インキ
	【特殊加工】 OPニス	—	—	—
	【デジタル印刷インキ 類】 リサイクル対応型ドラ イトナー☆	【デジタル印刷インキ 類】 ドライトナー		
③ 加 工 資 材	【製本加工】 製本用針金/ホチキス 等/難細裂化EVA系 ホットメルト☆ /PU R系ホットメルト☆ / 水溶性のり	【製本加工】 製本用糸/EVA系ホ ットメルト	【製本加工】 クロス貼り(布クロ ス、紙クロス)	—

	【表面加工】 光沢コート(ニス引き、 プレスコート)	【表面加工】 光沢ラミネート (P P 貼り) / UVコート、 UVラミコート / 箔押 し	—	—
	【その他加工】 リサイクル対応型シー ル (全離解可能粘着 紙) ☆	【その他加工】 シール (リサイクル対 応型を除く)	【その他加工】 立体印刷物 (レンチキ ュラーレンズ使用)	—
④ そ の 他	—	【異物】 粘着テープ (リサイク ル対応型)	【異物】 石 / ガラス / 金物 (製 本用ホチキス、針金等 除く) / 土砂 / 木片 / プラスチック類 / 布類 / 建材 (石こうボード 等) / 不織布 / 粘着テ ープ (リサイクル対応 型を除く)	【異物】 芳香付録品 (芳香 剤、香水、口紅等)

注1：☆印の資材（難細裂化EVA系ホットメルト、PUR系ホットメルト、リサイクル対応型UVインキ、リサイクル対応型シール、リサイクル対応型ドライトナー）は、日本印刷産業連合会の「リサイクル対応型印刷資材データベース」に掲載されていることを確認すること。

(http://www.jfpi.or.jp/recycle/print_recycle_material/)

注2：* 印の資材（抄色紙、ファンシーペーパー）は、環境省の「グリーン購入法.net」に掲載されている各製品のリサイクル適性を確認すること。

(http://www.jfpi.or.jp/recycle/print_recycle/data.html)

表2 オフセット印刷又はデジタル印刷に関連する印刷の各工程における環境配慮項目及び基準

工程	項目	基準	
製版	デジタル化	工程のデジタル化（DTP化）率が50%以上であること。	
	廃液及び製版フィルムからの銀回収	製版フィルムを使用する工程において、廃液及び製版フィルムから銀の回収を行っていること。	
刷版	印刷版の再使用又はリサイクル	印刷版（アルミ基材のもの）の再使用又はリサイクルを行っていること。	
印刷	オフセット	VOCの発生抑制	廃ウェス容器や洗浄剤容器に蓋をする等のVOCの発生抑制策を講じていること。 輪転印刷工程の熱風乾燥印刷の場合にあつては、VOC処理装置を設置し、適切に運転管理していること。
		製紙原料へのリサイクル	損紙等（印刷工程から発生する損紙、残紙）の製紙原料へのリサイクル率が80%以上であること。
	デジタル	印刷機の環境負荷低減	省電力機能の活用、未使用時の電源切断など、省エネルギー活動を行っていること。
		製紙原料等へのリサイクル	損紙等（印刷工程から発生する損紙、残紙）の製紙原料等へのリサイクル率が80%以上であること。
	表面加工	VOCの発生抑制	アルコール類を濃度30%未満で使用していること。
製紙原料等へのリサイクル		損紙等（光沢加工工程から発生する損紙、残紙、残フィルム）の製紙原料等へのリサイクル率が80%以上であること。	
製本加工	騒音・振動抑制	窓、ドアの開放を禁止する等の騒音・振動の抑制策を講じていること。	
	製紙原料へのリサイクル	損紙等（製本工程から発生する損紙）の製紙原料へのリサイクル率が70%以上であること。	

注1：本基準は、印刷役務の元請、下請を問わず、印刷役務の主たる工程を行う者に適用するものとし、オフセット印刷又はデジタル印刷に関連する印刷役務の一部の工程を行う者には適用しない。

注2：製版工程においては、「デジタル化」又は「廃液及び製版フィルムからの銀回収」のいずれかを満たせばよいこととする。

注3：製版工程の「銀の回収」とは、銀回収システムを導入している又は銀回収システムを有するリサイクル事業者、廃棄物回収業者に引き渡すことをいう。

なお、廃液及び製版フィルムからの銀の回収は、技術的に不可能な場合を除き、実施しなければならない。

注4：刷版工程の印刷版の再使用又はリサイクル（印刷版に再生するものであって、その品質が低下しないリサイクルを含む）は、技術的に不可能な場合を除き、実施しなければならない。

注5：オフセット印刷工程における「VOCの発生抑制」、デジタル印刷工程における「印刷機の環境負荷低減」及び製本加工工程における「騒音・振動抑制」については、当該対策を実施するための手順書等を作成・運用している場合に適合しているものとみなす。

注6：デジタル印刷工程、表面加工工程の「製紙原料等へのリサイクル」には、製紙原料へのリサイクル以外のリサイクル（RPFへの加工やエネルギー回収等）を含む。

表3 資材確認票（記入例）

御中		作成年月日： 年 月 日				
件名： _____						
資材確認票						
〇〇印刷株式会社						
印刷資材（注1）	使用有無	リサイクル適性ランク	資材の種類	製造元・銘柄名	備考	
用紙	本文	○	A	上質紙	〇〇製紙/〇〇	
	表紙	○	A	コート紙	〇〇製紙/〇〇	
	見返し	○	A	上質紙	〇〇製紙/〇〇	
	カバー	-	-			
インキ類		○	A	平版インキ	〇〇インキ/〇〇	
加工	製本加工	○	A	PUR系ホットメルト	〇〇化学/〇〇	
	表面加工	○	A	OPニス	〇〇化学/〇〇	
	その他加工	-	-			
その他						

使用資材	リサイクル適性	判別（注2）
Aランクの資材のみ使用	印刷用の紙にリサイクルできます	○
A又はBランクの資材のみ使用	板紙にリサイクルできます	
C又はDランクの資材を使用	リサイクルに適さない資材を使用しています	

注1：資材確認票に記入する印刷資材は、『印刷物資材「古紙リサイクル適性ランクリスト」規格』に掲載の「古紙リサイクル適性ランクリスト」を参照すること。

(http://www.jfpi.or.jp/recycle/print_recycle/data.html)

注2：上記の記入例は、「リサイクル適性ランク」が全て「A」のため、この場合は「Aランクの資材のみ使用」に「○」を付すこと。このうち、Bランクの資材が一部でも使用されている場合は、「A又はBランクの資材のみ使用」に「○」を付すこと。ただし、C又はDランクの材料が一部でも使用されている場合は「C又はDランクの資材を使用」に「○」を付すこと。

注3：納入物とともに提出すること。

表4 オフセット印刷又はデジタル印刷の工程における環境配慮チェックリスト様式（例）

御中		作成年月日： 年 月 日	
オフセット印刷又はデジタル印刷の工程における環境配慮チェックリスト			
〇〇印刷株式会社			
工程	実 現	基 準（要求内容）	
製版	はい/いいえ	①次のA又はBのいずれかを満たしている。 A 工程のデジタル化（DTP化）率が50%以上である。 B 製版フィルムを使用する工程において、廃液及び製版フィルムから銀の回収を行っている。	
刷版	はい/いいえ	②印刷版（アルミ基材のもの）の再使用又はリサイクルを行っている。	
印 刷	オ フ セ ッ ト	はい/いいえ	③廃ウェス容器や洗浄剤容器に蓋をする等のVOCの発生抑制策を講じている。
		はい/いいえ	④輪転印刷工程の熱風乾燥印刷の場合にあつては、VOC処理装置を設置し、適切に運転管理している。
		はい/いいえ	⑤損紙等（印刷工程から発生する損紙、残紙）の製紙原料へのリサイクル率が80%以上である。
	デ ジ タ ル	はい/いいえ	⑥省電力機能の活用、未使用時の電源切断など、省エネルギー活動を行っている。
		はい/いいえ	⑦損紙等（印刷工程から発生する損紙、残紙）の製紙原料等へのリサイクル率が80%以上である。
表 面 加 工	はい/いいえ	⑧アルコール類を濃度30%未満で使用している。	
	はい/いいえ	⑨損紙等（光沢加工工程から発生する損紙、残紙、残フィルム）の製紙原料等へのリサイクル率が80%以上である。	
製 本 加 工	はい/いいえ	⑩窓、ドアの開放を禁止する等の騒音・振動の抑制策を講じている。	
	はい/いいえ	⑪損紙等（製本工程から発生する損紙）の製紙原料へのリサイクル率が70%以上である。	

注1：内容に関する問合せに当たって必要となる項目や押印等の要否については、様式の変更等を行うことができる。

注2：納入物とともに提出すること。

(様式第2)

記 号 番 号
令和 年 月 日

支出負担行為担当官

原子力規制委員会原子力規制庁長官官房参事官 殿

住 所
名 称
代 表 者 氏 名

計画変更承認申請書

契約書第5条第1項の規定に基づき、下記のとおり申請します。

記

1. 契約件名

契約締結日		契約締結時の記号番号	
契約件名			

2. 委託金額（委託金額の変更を伴う場合は、新旧対比で記載すること。）

委託金額	
------	--

3. 業務の進捗状況（業務内容ごとに、簡潔に記載すること。）

業務の進捗状況	
---------	--

4. 計画変更の内容・理由及び計画変更が業務に及ぼす影響（詳細に記載すること。また、支出計画の変更を申請する場合は、別葉にて新旧対比で作成すること。）

計画変更の内容・理由	
計画変更が業務に及ぼす影響	

5. 再委託内容（複数ある場合は再委託先ごとに記載することとし、再委託先の変更の場合は新旧対比すること。）

再委託先の氏名又は名称及び住所	
再委託先が業務を終了すべき時期	
再委託する（又は再委託先を変更する）理由	

6. 履行体制図（契約書別紙2に準じ、作成すること。）

変更前	変更後

※必要に応じ、別葉を作成すること。

担当者等連絡先 部署名： 責任者名： 担当者名： T E L： E-mail：
--

（この申請書の提出時期：計画変更を行う前。）

(様式第3)

記 号 番 号
令和 年 月 日

支出負担行為担当官

原子力規制委員会原子力規制庁長官官房参事官 殿

住 所
名 称
代 表 者 氏 名

再委託に係る承認申請書

契約書第7条第2項の規定に基づき、下記のとおり申請します。

記

1. 契約件名等

契約締結日		契約締結時の記号番号	
契約件名			

2. 再委託内容（複数ある場合は再委託先ごとに記載することとし、再委託先の変更の場合は新旧対比すること。）

再委託先の氏名又は名称及び住所	
再委託先が業務を終了すべき時期	
再委託する（又は再委託先を変更する）理由	
再委託先の選定方法	

3. 履行体制図（契約書別紙2に準じ、作成すること。）

変更前	変更後

4. 誓約事項

再委託する場合には、契約書第7条第3項の規定に基づき、当該再委託に係る再委託先の行為について、甲に対し全ての責任を負うとともに、同条第4項の規定に基づき、本契約を遵守するために必要な事項について再委託先と書面で約定します。また、甲から当該書面の写しの提出を求められたときは、遅滞なく、これを甲に提出します。

※必要に応じ、別葉を作成すること。

担当者等連絡先

部署名：

責任者名：

担当者名：

T E L：

E-mail：

(この申請書の提出時期：再委託を行う前。)

(様式第4)

記 号 番 号
令和 年 月 日

支出負担行為担当官

原子力規制委員会原子力規制庁長官官房参事官 殿

住 所
名 称
代 表 者 氏 名

履行体制図変更届出書

契約書第8条第2項の規定に基づき、下記のとおり届け出ます。

記

1. 契約件名等

契約締結日		契約締結時の記号番号	
契約件名			

2. 履行体制図（契約書別紙2に準じ、作成すること。）

変更前	変更後

※必要に応じ、別葉を作成すること。

担当者等連絡先

部署名：
責任者名：
担当者名：
TEL：
E-mail：

（この届出書の提出時期：履行体制変更の意思決定後、速やかに。）

(様式第5)

記 号 番 号
令和 年 月 日

支出負担行為担当官

原子力規制委員会原子力規制庁長官官房参事官 殿

住 所
名 称
代 表 者 氏 名

委託業務完了報告書

契約書第12条の規定に基づき、下記のとおり報告します。

記

1. 契約件名等

契約締結日		契約締結時の記号番号	
契約件名			

2. 委託金額

委託金額	
------	--

3. 委託業務完了期限

委託業務完了期限	
----------	--

4. 委託業務完了年月日

委託業務完了年月日	
-----------	--

担当者等連絡先

部署名：
責任者名：
担当者名：
TEL：
E-mail：

(この報告書の提出時期：委託業務が完了した後、直ちに。)

(様式第6)

記 号 番 号
令和 年 月 日

支出負担行為担当官

原子力規制委員会原子力規制庁長官官房参事官 殿

住 所
名 称
代 表 者 氏 名

実績報告書

契約書第14条の規定に基づき、下記のとおり報告します。

記

1. 契約件名等

契約締結日		契約締結時の記号番号	
契約件名			

2. 委託金額

委託金額	
------	--

3. 実施した委託業務の概要

委託業務の概要	
---------	--

4. 委託業務実施期間中の進捗管理状況

日程	対応者	連絡事項

※記載方法は、記載要領（注1）を参照のこと

5. 委託業務に要した経費

(1) 総括表

(単位：円)

区分	委託金額	流用額	消費税等 組入額	流用等後額	支出実績額	受けるべき 委託金の額
合計						

※記載方法は、記載要領（注2）を参照のこと

(2) 支出内訳表

(単位：円)

区分	委託金額	流用額	消費税等 組入額	流用等後額	支出実績額	受けるべき 委託金の額
合計						

※記載方法は、記載要領（注2）を参照のこと

担当者等連絡先 部署名： 責任者名： 担当者名： TEL： E-mail：
--

(この報告書の提出時期：約定期限まで。)

< 記載要領 >

(注1) : 「4. 委託業務実施期間中の進捗管理状況」は、以下の記入例のように記載する。

日程	対応者	連絡事項
○年○月○日	<ul style="list-style-type: none"> 原子力規制庁○○部○ ○課○○課長補佐 ○○株式会社○○部長 	<ul style="list-style-type: none"> ○○○○○事業の中間報告 今後のスケジュール
○年×月×日	<ul style="list-style-type: none"> 原子力規制庁××部×× 課××係長 ××株式会社××課長 	<ul style="list-style-type: none"> ×××××調査に係る出張報告 今後のスケジュール

(注2) : 「5. 委託業務に要した経費」は、以下のとおり記載する。

- ・ 区 分 : 支出計画中の区分経費の名称を記載する。(区分経費とは、人件費、事業費、再委託費、一般管理費の単位をいう。)
- ・ 委 託 金 額 : 区分経費ごとに、支出計画における委託金額(計画変更の承認を行った場合は当該変更後の額)を記載する。(支出内訳表には支出計画の区分経費の内訳ごとに記載する。)
- ・ 流 用 額 : 支出計画の区分経費の10パーセント以内の流用を行う場合は、区分経費ごとにその額を記載する。(人件費及び一般管理費への流用増額は不可。また、区分経費毎に10パーセント以内の増減であること。)
- ・ 消費税等組入額 : 区分経費ごとに、消費税及び地方消費税相当額を記載する。(円未満の端数処理は、原則、端数の大きい順に切り上げて、合計額が一致するようにする。)
- ・ 流用等後額 : 委託金額、流用額及び消費税等組入額の合計を区分経費ごとに記載する。
- ・ 支出実績額 : 委託業務に要した経費を区分経費ごとに記載する。
 なお、一般管理費の額は、支出計画において一般管理費の算出基礎とした経費に対応する支出実績額の合計額に、支出計画における一般管理費の実質率(計画変更の承認を行った場合は当該変更後の実質率)を乗じて得た額とする。(円未満の端数は切り捨て。)
- ・ 受けるべき委託金の額 : 区分経費ごとに、流用後額と支出実績額のいずれか少ない額を記載する。

(1) 総括表(記入例)

(単位:円)

区分経費	委託金額	流用額	消費税等組入額	流用等後額	支出実績額	受けるべき委託金の額
1. 人件費	5,000,000	-500,000	450,000	4,950,000	4,832,010	4,832,010
2. 事業費	9,000,000	500,000	950,000	10,450,000	10,475,750	10,450,000
3. 再委託費	1,000,000		100,000	1,100,000	1,000,000	1,000,000
4. 一般管理費	1,400,000		140,000	1,540,000	1,530,776	1,530,776
小計	16,400,000		1,640,000	18,040,000	17,838,536	17,812,786
消費税相当額	1,640,000		-1,640,000			
合計	18,040,000		0	18,040,000	17,838,536	17,812,786

(2) 支出内訳表 (記入例)

(単位: 円)

区分経費	委託金額	流用額	消費税等 組入額	流用等後額	支出実績額	受けるべき委 託金の額
I. 人件費	5,000,000	-500,000	450,000	4,950,000	4,832,010	4,832,010
〇〇研究員	2,500,000	-250,000			2,374,624	
△△研究員	2,500,000	-250,000			2,457,386	
II. 事業費	9,000,000	500,000	950,000	10,450,000	10,475,750	10,450,000
1. 設備備品費	2,000,000	2,500,000	450,000	4,950,000	4,994,100	
2. 消耗品費	1,000,000	-500,000	50,000	550,000	863,387	
3. 謝金	1,000,000	-500,000	50,000	550,000	415,000	
4. 旅費	1,000,000	-500,000	50,000	550,000	839,246	
5. 外注費	2,000,000	0	200,000	2,200,000	2,180,700	
6. 印刷製本費	1,000,000	-500,000	50,000	550,000	330,000	
7. 会議費	500,000	0	50,000	550,000	450,000	
8. 通信運搬費	200,000	0	20,000	220,000	189,728	
9. 光熱水料	200,000	0	20,000	220,000	141,589	
10. その他	100,000	0	10,000	110,000	72,000	
3. 再委託費	1,000,000		100,000	1,100,000	1,000,000	1,000,000
4. 一般管理費	1,400,000		140,000	1,540,000	1,530,776	1,530,776
小計	16,400,000		1,640,000	18,040,000	17,838,536	17,812,786
消費税相当額	1,640,000		-1,640,000			
合計	18,040,000		0	18,040,000	17,838,536	17,812,786

※「支出実績額」に消費税及び地方消費税相当額が含まれていない場合（人件費、謝金及び海外旅費等）は、支出実績額に消費税及び地方消費税相当額を加算した額を記載（免税事業者を除く）

【参 考】

<支出実績額における一般管理費>

支出計画における一般管理費額が、一般管理費算出基礎経費×基準一般管理費率の円未満切り捨てとなっている場合は、支出実績額における一般管理費の算出方法においても、一般管理費算出基礎経費×基準一般管理費率の円未満切り捨てとしてよいものとする。

※支出実績額の一般管理費の計算例（総括表記入例の金額より）

支出計画における一般管理費算出基礎経費は、人件費+事業費の14,000,000円・・・A

支出計画における一般管理費は、1,400,000円・・・B

基準一般管理費率は、10.00%・・・C

支出計画における一般管理費の実質率は、10,000,000分の1,000,000・・・D

支出計画における一般管理費算出基礎経費に対応する支出実績合計額は、

$$4,832,010 + 10,475,750 = 15,307,760 \text{円} \dots E$$

①基本の計算方法： $E \times D = 15,307,760 \times 1,000,000 \div 10,000,000 = 1,530,776 \text{円}$ （円未満切り捨て）

②上記参考に記載の計算方法

支出計画において、 $A \times C = B$ （円未満切り捨て）となっているため、 $E \times C = 15,307,760 \times 10.00\% = 1,530,776 \text{円}$ （円未満切り捨て）とする計算方法も可

(様式第7)

記 号 番 号
令和 年 月 日

官署支出官

原子力規制委員会原子力規制庁長官官房参事官 殿

住 所
名 称
代 表 者 氏 名

精算払請求書

契約書第16条第1項の規定に基づき、精算払を下記のとおり請求します。

記

1. 契約件名等

契約締結日		契約締結時の記号番号	
契約件名			

2. 請求金額 (単位は円とし、算用数字を用いること。)

請求金額	
------	--

3. 振込先金融機関名等

振込先金融機関名	
支店名	
預金の種別	
口座番号	
口座の名義人	

担当者等連絡先

部署名：
責任者名：
担当者名：
TEL：
E-mail：

(この請求書の提出時期：契約書第15条の通知を受けた後。)

(様式第8)

記 号 番 号
令和 年 月 日

官署支出官

原子力規制委員会原子力規制庁長官官房参事官 殿

住 所
名 称
代 表 者 氏 名

概算払請求書

契約書第16条第2項の規定に基づき、概算払を下記のとおり請求します。

記

1. 契約件名等

契約締結日		契約締結時の記号番号	
契約件名			

2. 請求金額 (単位は円とし、算用数字を用いること。)

請求金額	
------	--

3. 概算払を必要とする理由

概算払を必要とする理由	
-------------	--

4. 振込先金融機関名等

振込先金融機関名	
支店名	
預金の種別	
口座番号	
口座の名義人	

※この請求書には、別紙「概算払請求内訳書」を添付すること。

担当者等連絡先

部署名：
責任者名：
担当者名：
TEL：
E-mail：

(この請求書の提出時期：概算払財務大臣協議が整い、概算払を受けることを希望するとき。)

(別 紙)

概算払請求内訳書

(単位：円)

区分	委託金額 (a)	流用額 (b)	消費税等 組入額 (c)	流用等 後額 (d)= (a)+(b)+(c)	支出 実績額 (e)	支出 見込額 (f)	合計額 (g)= (e)+(f)	既受 領額 (h)	請求額 (i)	残額 (j)= (d)-(h)- (i)
合計										

< 概算払請求内訳書の記載要領 >

- ・ 区分、委託金額、流用額、消費税等組入額、流用等後額については、「実績報告書」の記載要領に同じ。
- ・ 支出実績額は、概算払請求書を提出する時点での前月分までの実績額を記載。
- ・ 支出見込額は、支出実績額に記載した月の翌月から事業終了までの見込額を記載。
- ・ 請求額は、原則、〔支出実績額－既受領額〕 ≤ 〔請求額〕 であること。

必要により支出見込額を含めて概算払を請求しようとするときは、原子力規制庁担当者との相談の上、最小限度の請求金額とすること。この場合、概算払を必要とする見込額分については、金額とその理由が分かるように表示すること。(例：支出見込額欄に上段括弧書きで金額を表示、欄外にその理由を表示など。)

(注) 概算払請求に当たっては、財務大臣協議が整っていること、また、その協議内容に沿った請求時期及び金額以内であること。

< 記載例 > (単位：円)

	委託金額 (a)	流用額(b)	消費税等 組入額 (c)	流用等 後額 (d)= (a)+(b)+(c)	支出 実績額 (e)	支出 見込額 (f)	合計額(g)= (e)+(f)	既受領額 (h)	請求額(i)	残額 (j)= (d)-(h)- (i)
1. 人件費	5,000,000	△500,000	450,000	4,950,000	0	5,500,000	5,500,000	0	5,500,000	0
2. 事業費	9,000,000	500,000	950,000	10,450,000	0	3,311,000	3,311,000	0	3,311,000	0
3. 再委託費	1,000,000	0	100,000	1,100,000	0	550,000	550,000	0	550,000	0
4. 一般管理費	1,400,000	0	150,100	1,550,000	0	881,100	881,100	0	881,100	-0
5. 消費税相当額	1,650,000		△1,650,100	-	-	-	-	-	-	
合計	18,150,000	0	0	18,150,000	0	10,242,100	10,242,100	0	10,242,100	0

(様式第9)

記 号 番 号
令和 年 月 日

支出負担行為担当官

原子力規制委員会原子力規制庁長官官房参事官 殿

住 所
名 称
代 表 者 氏 名

取得財産報告書

契約書第22条第1項の規定に基づき、取得財産を下記のとおり報告します。

記

1. 契約件名等

契約締結日		契約締結時の記号番号	
契約件名			

2. 取得財産の内訳

取得年月日	財産種別	財産名	規格等	数量	取得単価 (円：税込)	取得価格 (円：税込)	保管場所	備考

担当者等連絡先

部署名：
責任者名：
担当者名：
TEL：
E-mail：

(この報告書の提出時期：委託業務完了報告書の提出時。また、甲から別に指示があったとき。)

<記載要領>

1. この様式の対象となる取得財産は、取得価格の単価が消費税及び地方消費税込みで20万円以上の財産（附帯費用（運搬費、基礎工事費、試運転費等）は除く。）とする。ただし、複数の機器等から構成される取得財産は、取得価格の総額が消費税及び地方消費税込みで20万円以上とする。
2. 取得年月日は、受託者が取得財産の検収を行った年月日を記載すること。
3. 財産種別は、次のような種別を記載。
 - ・有体財産・・・機械・装置、工具・器具、機材（器材）、書籍・図書、など。
 - ・無体財産・・・ライセンス財産（ソフトウェア等）、ノウハウ財産、産業財産権、など。
4. 規格等は、型式などその財産のスペック等の参考になるものを記載すること。
5. 数量は、同一規格等であれば、一括して記載して差し支えない。単価が異なる場合は、分割して記載すること。なお、単位も記載すること。（例：1個、1台、一式、など。）

注：一式として記載した場合は、内訳が分かる資料（見積書の内訳書など。）を取得財産報告書に添付して提出すること。

6. 単価及び金額は、附帯費用（運搬費、基礎工事費、試運転費等）を除く金額を記載すること。
7. 保管場所は、住所及び保管場所を記載すること。
8. 備考は、財産の状態など特記すべき事項があれば記載すること。

特記すべき事項の例

- ・ライセンス財産（使用許諾権の移転の可否及び使用許諾期間の終了時期 等）
- ・〇〇部分は、事業実施過程において消耗してしまったため、継続使用には交換の必要がある。

<記載例>

取得年月日	財産種別	財産名	規格等	数量	取得単価 (円:税込)	取得価格 (円:税込)	保管場所	備考
令和元年 10月1日	機械・ 装置	〇〇〇器	GP-1XXX	1台	540,000	540,000	東京都〇〇区 〇〇x-x-x 〇〇検査所内 倉庫	〇〇部分は、事業 実施過程において 消耗してしまった ため、継続使用に は交換の必要があ る。
令和元年 10月1日	ソフト ウェア	□□□□	AZ-9XXX	1 ライセンス	216,000	216,000	東京都〇〇区 〇〇x-x-x 〇〇検査所内 倉庫	使用許諾期間の終 了時期：令和2年 9月30日

実施計画書（仕様書）

【参考例1】

1. 事業内容

※入札公告時の仕様書の内容を記載。

2. 支出計画

別添支出計画書のとおり。

※支出計画書は、落札決定後に落札者から提出された支出計画を基に作成し、実施計画書の別添として添付する。

3. その他

詳細は提案書による。

※一般競争入札（総合評価落札方式）を行った場合のみ。実施計画書の一部として、落札者の提案書を添付する。

【参考例2】

1. 事業内容

2. 実施体制及び事業スケジュール

※1及び2については、一般競争入札（総合評価落札方式）を行った場合は、入札公告時の仕様書の内容に落札者の提案内容を加えて作成する。

3. 納入物（または成果物）

※納入させるものを記載（契約書の成果物と一致させておく）。

例：調査報告書〇〇部及び電子媒体（CD-ROM等）〇式

4. 事業実施期間

令和〇年〇月〇日～令和〇年〇月〇日

5. 支出計画

別添支出計画書のとおり。

※支出計画書は、落札決定後に落札者から提出された支出計画を基に作成し、実施計画書の別添として添付する。

支出計画書

【参考例】

区分	内訳	金額	積算内訳
1. 人件費	主席研究員 主任研究員 研究員	000,000,000 z, zzz, zzz z, zzz, zzz z, zzz, zzz	$@ xx, xxx * yy時間 = z, zzz, zzz$ $@ xx, xxx * yy時間 = z, zzz, zzz$ $@ xx, xxx * yy時間 = z, zzz, zzz$
2. 事業費	委員会費 委員謝金 委員交通費 会場借料	000,000 zzz, zzz fff, fff ccc, ccc	$@ xx, xxx * yy人 = zzz, zzz$ 工程：〇〇～〇〇 $@ a, aaa * bb時間 * 100/110 =$ ccc, ccc (注1：消費税及び地方消費税は別掲のため、単価に含まれている場合、除外のうえ、計上のこと。)
3. 再委託費	〇〇〇業務	000,000,000 xxx, xxx, xxx	株式会社××× xxx, xxx, xxx
4. 一般管理費		00,000,000	$(1.人件費 + 2.事業費) \times \text{一般管理費率}$ (注2：一般管理費率は10%又は委託事業者の損益計算書等から算出した一般管理費率のどちらか低い方。小数点以下切り捨て)
5. 小計		000,000,000	(注3：落札金額と一致)
6. 消費税及び地方消費税		000,000,000	$5. 小計 (*) \times 10\%$ (注4：小数点以下切り捨て)
7. 合計		000,000,000	

※消費税及び地方消費税にかかる免税事業者にあつては、課税売上げにかかる消費税及び地方消費税については、計上することは出来ない。

【履行体制図に記載すべき事項】

- ・各事業参加者の事業者名及び住所
- ・契約金額（乙が再委託する事業者のみ記載のこと。）
- ・各事業参加者の行う業務の範囲
- ・業務の分担関係を示すもの

ただし、契約書第7条第1項第4号（バイドール契約及びコンテンツ契約の場合は、第6条第1項第4号。）に規定する軽微な再委託先に係る再委託先については記入の必要はない。

【履行体制図の記載例】

事業者名	住所	契約金額 (税込)	業務の範囲
A	東京都〇〇区・・・・・・・・	XXX, XXX, XXX 円	
B	東京都〇〇区・・・・・・・・	円	
C	東京都〇〇区・・・・・・・・	XXX, XXX, XXX 円	

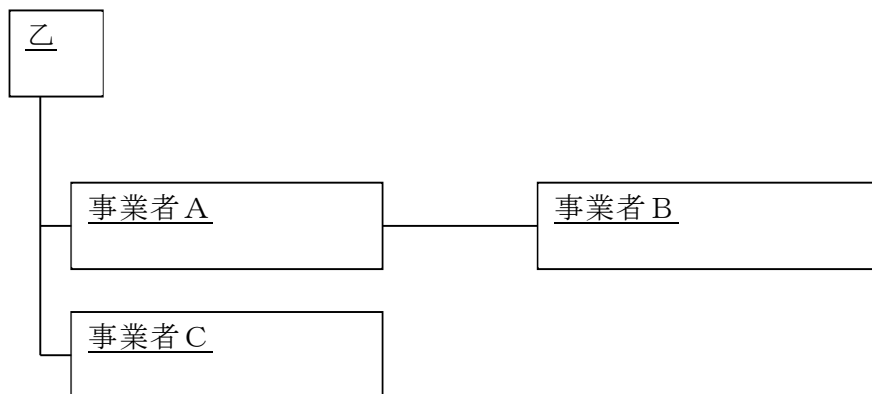

特定の再委託先^(※)を決定するに当たっての条件

【条件の記載例】

- (1) 再委託の必要性及び妥当性の観点から次の条件に該当すること。
委託業務を行う事業者自身が再委託する業務を行う能力を有していないこと、又は再委託を行うことにより委託事業において効率化が図られると見込まれること。
- (2) 事業者の事業執行能力の観点から次のいずれにも該当すること。
- ① 再委託を受ける事業者が当該再委託契約を履行する能力を有し、委託事業の確実な履行が確保されること。
 - ② 再委託を受ける事業者が債務超過又はそれに類する状態にないこと。
なお「債務超過に類する状態」とは例えば、自己資本比率が著しく低い状態を指す。
 - ③ 再委託を受ける事業者が、原子力規制委員会からの補助金交付等停止措置又は指名停止措置が講じられている者ではないこと。

【再委託を行わない場合の記載例】

- ・条件による再委託先決定は行わない。

※「特定の再委託先」とは、別紙2の履行体制図において「未定」となっている再委託先をいう。

軽微な再委託

軽微な再委託とは以下のいずれかのものをいう。ただし、甲の機密情報を取り扱うものを除く。

1. 金100万円（消費税含む）未満の再委託
2. 委託事業の実施に伴い付随的に生じる印刷費、会場借料（会場提供者からの付帯設備を含む。）、翻訳費その他これに類するもの

令和5年度 放射線対策委託費
(放射線測定機器の稼働状況等調査) 事業
応札資料作成要領

令和5年1月30日
原子力規制庁

目 次

第 1 章 原子力規制庁が応札者に提示する資料及び応札者が提出すべき資料等

第 2 章 評価項目一覧に係る内容の作成要領

- 2.1 評価項目一覧の構成
- 2.2 遵守確認事項
- 2.3 提案要求事項
- 2.4 添付資料

第 3 章 提案書に係る内容の作成要領及び説明

- 3.1 提案書の構成及び記載事項
- 3.2 提案書様式
- 3.3 応札者による提案書の説明（プレゼンテーション）
- 3.4 留意事項

第 4 章 提案書雛形

- 4.1 提案書雛形を利用するに当たっての留意事項
- 4.2 提案書雛形
- 4.3 工数

第 5 章 補足情報

- 5.1 提案書作成に当たっての補足情報

第 6 章 見積書

- 6.1 見積書の作成方法

第 7 章 別紙

- 7.1 (別紙 1) 提案書雛形
- 7.2 (別紙 2) 質問状
- 7.3 (別紙 3) 見積書様式
- 7.4 (別紙 4 - 1) 従業員への賃金引き上げ計画の表明書（大企業用）
- 7.5 (別紙 4 - 2) 従業員への賃金引き上げ計画の表明書（中書企業等用）

本書は、令和5年度 放射線対策委託費（放射線測定機器の稼働状況等調査）事業の調達に係る応札資料(評価項目一覧及び提案書)の作成要領等を取りまとめたものである。

第1章 原子力規制庁が応札者に提示する資料及び応札者が提出すべき資料等

原子力規制庁は応札者に以下の表1に示す資料を提示する。応札者は、それを受け、以下の表2に示す資料を作成し、原子力規制庁へ提示する。

開札後、落札者は表3に示す資料を、ただちに原子力規制庁長官官房放射線防護グループ監視情報課へ提出する。

[表1 原子力規制庁が応札者に提示する資料]

資料名称	資料内容
①入札仕様書	本調達の対象である令和5年度 放射線対策委託費（放射線測定機器の稼働状況等調査）事業の仕様を記述（事業の目的・内容等）。
②応札資料作成要領	応札者が、評価項目一覧及び提案書に記載すべき項目の概要や提案書の雛形等を記述。
③評価項目一覧	提案書に記載すべき提案要求事項一覧、必須項目及び任意項目の区分、得点配分等を記述。
④評価手順書	原子力規制庁が応札者の提案を評価する場合に用いる評価方式、総合評価点の算出方法及び評価基準等を記述。

[表2 応札者が原子力規制庁に提示する資料]

資料名称	資料内容
①評価項目一覧 の遵守確認欄及び提案書頁番号欄に必要事項を記入したもの	仕様書に記述された要件一覧を遵守又は達成するか否かに関し、遵守確認欄に「○」「×」を記入し、提案書頁番号欄に、該当する提案書の頁番号を記入したもの。 詳細説明は第2章参照
②提案書	仕様書に記述された要求仕様をどのように実現するかを提案書にて説明したもの。主な項目は以下のとおり。 ・ 応札者が提案する、調査事業の内容、体制、波及効果等 ・ 実施計画 ・ 業務実施者の資格、確保 ・ 補足資料(応札者の実績の詳細)等 詳細説明は第3章参照

[表 3 落札者が原子力規制庁に提出する資料]

資料名称	資料内容
①見積書及び単価設定の根拠資料	入札金額の内訳を記入したもの。 単価設定の根拠資料も併せて提出すること。 詳細説明は第 6 章参照

第 2 章 評価項目一覧に係る内容の作成要領

2.1 評価項目一覧の構成

評価項目一覧の構成及び概要説明を以下に記す。

[表 4 評価項目一覧の構成の説明]

評価項目一覧 における項番	事項	概要説明
0	遵守確認事項	令和 5 年度放射線対策委託費（放射線測定機器の稼働状況等調査）事業を実施する上で遵守すべき事項。これら事項に係る具体的内容の提案は求めず、全ての項目についてこれを遵守する旨を記述する。
1～5	提案要求事項	提案を要求する事項。これら事項については、応札者が提出した提案書について、各提案要求項目の必須項目及び任意項目の区分け、得点配分の定義に従いその内容を評価する。 例：調査事業の内容、実施計画、資格・能力、実績等。
6	添付資料	応札者が作成した提案の詳細を説明するための資料。これら自体は、直接評価されて点数が付与されることはない。 例：実施体制及び担当者略歴、会社としての実績及び費用等。

2.2 遵守確認事項

評価項目一覧中の遵守確認事項における各項目の説明を以下に示す。

応札者は、別添「評価項目一覧－遵守確認事項－」における「遵守確認」欄に必要な事項を記載すること。遵守確認事項の各項目の説明に関しては、表 5 を参照すること。

[表 5 遵守確認事項上の各項目の説明]

項目名	項目説明・記入要領	記入者
大項目～細項目	遵守確認事項の分類	原子力規制庁
内容説明	遵守すべき事項の内容	原子力規制庁
遵守確認	応札者は、遵守確認事項を実現・遵守可能である場合は「○」を、実現・遵守不可能な場合（実現・遵守の範囲等について限定、確認及び調整等が必要な場合等を含む）には「×」を記載する。	応札者

2.3 提案要求事項

評価項目一覧中の提案要求事項における各項目の説明を以下に示す。

応札者は、別添「評価項目一覧－提案要求事項一覧－」における「提案書頁番号」欄に必要事項を記載すること。提案要求事項の各項目の説明に関しては、表6を参照すること。

[表6 提案要求事項上の各項目の説明]

項目名	項目説明・記入要領	記入者
大項目～細項目	提案書の目次(提案要求事項の分類)。	原子力規制庁
提案要求事項	応札者に提案を要求する内容	原子力規制庁
評価区分	必ず提案すべき項目(必須)又は必ずしも提案する必要は無い項目(任意)の区分を設定している。 各項目について、記述があった場合、その内容に応じて配点を行う。	原子力規制庁
得点配分	各項目に対する最大加点	原子力規制庁
雛形頁番号	(別紙1) 提案書雛形*における雛形の頁	原子力規制庁
提案書頁番号	作成した提案書における該当頁番号を記載する。該当する提案書の頁が存在しない場合には空欄とする。評価者は各提案要求事項について、本欄に記載された頁のみを対象として採点を行う。	応札者

※応札者が提案書を作成する際に、参考とすることが可能な提案書の雛形。提案要求事項毎の記述内容、評価の観点等が記載されている。詳細は本応札資料作成要領第4章を参照のこと。

2.4 添付資料

評価項目一覧中の添付資料における各項目の説明を以下に示す。

[表7 添付資料上の各項目の説明]

項目名	項目説明・記入要領	記入者
大項目～小項目	提案書の目次(提案要求事項の分類)。	原子力規制庁
資料内容	応札者に提案を要求する内容	原子力規制庁
提案の要否	必ず提案すべき項目(必須)又は必ずしも提案する必要は無い項目(任意)の区分を設定している。 提案要求事項とは異なり、採点の対象とはしない。	原子力規制庁
雛形頁番号	(別紙1) 提案書雛形*における雛形の頁	原子力規制庁
提案書頁番号	作成した提案書における該当頁番号を記載する。該当する提案書の頁が存在しない場合には空欄とする。	応札者

第3章 提案書に係る内容の作成要領及び説明

3.1 提案書の構成及び記載事項

以下に、別添「評価項目一覧」から[提案書の目次]の大項目を抜粋したものと並び求められる提案要求事項の概要を示す（表8）。提案書は、表8の項番、項目内容に従い、提案要求内容を十分に咀嚼した上で記述すること。

なお、目次及び要求事項の詳細は、別添「評価項目一覧」を参照すること。また、各提案要求事項及び補足資料の記述内容については、同じく別添「評価項目一覧」で指定されている別添「提案書雛形」を参照すること。

[表8 提案書目次]

提案書 目次項番	大項目	提案要求事項の概要説明
1	調査事業の実施 方針	原子力規制庁が令和5年度放射線対策委託費（放射線測定機器の稼働状況等調査）事業の調達に至った背景や本事業の目的等を踏まえた、調査内容の妥当性、独自性、調査方法の妥当性、独創性、作業計画の妥当性、効率性等。
2	事業実施体制	組織の類似調査業務の経験、組織の調査実施能力、事業遂行のための経営基盤・管理体制・技術基盤等。
3	事業従事予定者の 能力	事業従事予定者の調査内容に関する専門知識・適格性等。
4	ワークバランス 等の推進	ワーク・ライフ・バランス等の推進に関する認定等取得状況等。
5	企業等の賃上げ の実施	事業年度（又は暦年）における賃上げの状況等
6	添付資料	組織の概要、事業内容等、用語解説等の補足説明、事業実施に係る工数、情報セキュリティの確保。

3.2 提案書様式

- ① 提案書は第4章「提案書雛形」に提示する項目及び様式等を参考にして記述する。
- ② 提案書及び評価項目一覧は、原則としてA4版・両面とする。
- ③ 提出物は、電子調達システム、電子メール、持参又は郵送（提出期限必着）での提出による。電子媒体で送付する場合には、原則として、一太郎、MS-Word、MS-PowerPoint、MS-Excel又はPDF形式とする（これに抛りがたい場合は、原子力規制庁まで申し出ること）。郵送する場合には、6部用意の上、郵送手段は書留郵便等の配達記録が残るものに限ること。

3.3 応札者による提案書の説明（プレゼンテーション）

- ① 応札者は、原子力規制庁に対し自らの提案内容の説明（プレゼンテーション）を行う。
- ② 応札者が当該説明（プレゼンテーション）を行うに当たっては、説明者のクラス（肩書き）は問わないこととし、原子力規制庁内会議室にて説明（プレゼンテーション）を行う。
- ③ 当該説明（プレゼンテーション）の日時等については、入札締切（提案書受領期限）後に原子力規制庁と応札者とで別途調整する。また、説明（プレゼンテーション）の時間は、現時点では1社当たり概ね1時間程度（質疑応答を含む）を想定している。
- ④ 説明（プレゼンテーション）に当たっては、与えられた時間を踏まえ、必要に応じて提案書とは別に要約版資料を用意するなど、効率的な実施のために工夫する。

3.4 留意事項

- ① 提案書を評価する者が特段の専門的な知識や商品に関する一切の知識を有しなくても評価が可能な提案書を作成する。なお、必要に応じて、用語解説などを添付する。
- ② 提案に当たって、特定の製品を採用する場合は、当該製品を採用する理由を提案書中に記載するとともに、記載内容を証明及び補足するもの（製品紹介、パンフレット、比較表等）を添付する。
- ③ 応札者は提案の際、提案内容についてより具体的・客観的な詳細説明を行うための資料を、添付資料として提案書に含めることができる（その際、提案書本文と添付資料の対応が取れるようにする）。
- ④ 原子力規制庁から連絡が取れるよう、提案書には連絡先（電話番号及びメールアドレス）を明記する。
- ⑤ 提出物を作成するに際しての質問等を行う必要がある場合には、別紙2の質問状に必要事項を記載の上、令和5年2月13日（月）12時までにメールで原子力規制庁 監視情報課 鎌田宛て kamata_sunao_9k7@nra.go.jp に提出する。
- ⑥ 上記の提案書構成、様式及び留意事項に従った提案書ではないと原子力規制庁が判断した場合は、提案書の評価を行わないことがある。また、補足資料の提出や補足説明等を求める場合がある。

第4章 提案書雛形

4.1 提案書雛形を利用するに当たっての留意事項

提案書雛形では、提案書に含めるべき記述内容と記述例および基礎点と加点の評価観点を提示する。応札者は、提案書雛形を参考として提案書を作成することができるが、以下に留意する必要がある。

- ・ 応札者は、最低限、提案書雛形に提示された項目(詳細は、提案書雛形の見方を参照)を提案書に含めなければならない。
- ・ 具体的な表記方法に関しては、応札者が必要と判断した場合は、当雛形への完全な遵守を求めるものではない。

なお、提案書の各提案要求事項に対し、どの提案書雛形を参考にすることが出来るかは別添「評価項目一覧」にて、提示する。

4.2 提案書雛形

具体的な提案書雛形の内容は別紙1を参照。

4.3 工数

提案書雛形 P13 の書式に従って、入札仕様書における業務の中項目単位で、業務実施者のクラス(例：主任研究員、研究員等)別の工数を提出すること。

第5章 補足情報

5.1 提案書作成に当たっての補足情報

特になし。

第6章 見積書

6.1 見積書の作成方法

落札者に対しては、提示された入札価格の積算内訳(単価及び数量)を別紙3の見積書様式を参考に作成のうえ提出すること。

人件費単価は、研究者等のクラス別時間単価、もしくは支払実績時間単価を設定する。単価設定の根拠資料として、研究者等のクラス別時間単価の場合は、単価表及び単価設定の考え方を、支払実績時間単価の場合は、支払実績の内訳及び理論総労働時間を提出すること。

事業費単価は、委員会開催経費(謝金、交通費等)、事業の実施に必要な機器、ソフトウェア等の利用料金や借室料等を内訳単位で設定する。

単価設定の根拠資料として、単価に採用した内部規定や参考見積等を提出すること。

第7章 別紙

7.1 (別紙 1) 提案書雛形 別紙

7.2 (別紙 2) 質問状

社名			
住所			
TEL		Mail	
質問者			
質問に関連する文書名及び頁			
質問内容			

7.3 (別紙3) 見積書様式

令和 年 月 日

※開札日又は開札日以降

支出負担行為担当官

原子力規制委員会原子力規制庁長官官房参事官 殿

住所

商号又は名称

代表者氏名

見積書

下記のとおりお見積り申し上げます。

記

1. 件 名 令和5年度 放射線対策委託費(放射線測定機器の稼働状況等調査)事業
※仕様書記載の正式な件名とする。
2. 見積金額 ○○, ○○○, ○○○円
(うち消費税及び地方消費税額 ○○○, ○○○円を含む)
※消費税込額として、消費税を別表示する。

内訳は別紙のとおり

担当者等連絡先

部署名 :

責任者名 :

担当者名 :

TEL :

E-mail :

(別紙)

令和5年度 放射線対策委託費（放射線測定機器の稼働状況等調査）事業

区分	内訳	金額	積算内訳
1. 人件費	主席研究員 主任研究員 研究員	00,000,000 z,zzz,zzz	@ xx,xxx ×yy 時間 = z,zzz,zzz
2. 事業費	委員会費 委員謝金 委員交通費 会場借料	000,000 zzz,zzz ccc,ccc	@ xx,xxx ×yy 人 = zzz,zzz @ aa,aaa × bb 時間 × 100/108 = ccc,ccc (注1：消費税及び地方消費税は別掲のため、 単価に含まれている場合は除外のうえ計上の こと。)
3. 再委託費	〇〇〇業務	00,000,000 xxx,xxx,xxx	株式会社〇〇〇 xxx,xxx,xxx
4. 一般管理費		00,000,000	(1.人件費+2.事業費)の10%以内 (注2：小数点以下切り捨て)
5. 小計			(注3：落札金額と一致)
6. 消費税及び 地方消費税			5.小計(※)×10% (注4：小数点以下切り捨て)
7. 合計			

※消費税及び地方消費税にかかる免税事業者にあつては、課税売上に係る消費税及び地方消費税につ
いては、計上することは出来ない。

(別紙4-1)

【大企業用】

従業員への賃金引上げ計画の表明書

当社は、○年度（令和○年○月○日から令和○年○月○日までの当社事業年度）（又は○年）において、給与等受給者一人あたりの平均受給額を対前年度（又は対前年）増加率○%以上とすることを表明いたします。
従業員と合意したことを表明いたします。

令和 年 月 日
株式会社○○○○
（住所を記載）
代表者氏名 ○○ ○○

上記の内容について、我々従業員は、令和○年○月○日に、○○○という方法によって、代表者より表明を受けました。

令和 年 月 日
株式会社○○○○
従業員代表 氏名 ○○ ○○ 印
給与又は経理担当者 氏名 ○○ ○○ 印

※従業員代表等の押印省略は不可とする。

(留意事項)

1. 事業年度により賃上げを表明した場合には、「法人事業概況説明書」を事業当該事業年度における同書を作成後速やかに契約担当官等に提出してください。
なお、法人事業概況説明書を作成しない者においては、税務申告のために作成する類似の書類（事業活動収支計算書）等の賃金支払額を確認できる書類を提出してください。
2. 暦年により賃上げを表明した場合においては、「給与所得の源泉徴収票等の法定調書合計表」を当該年の同表を作成後速やかに契約担当官等に提出してください。
3. 上記1. による確認において表明書に記載した賃上げを実行していない場合又は上記確認書類を提出しない場合においては、当該事実判明後の総合評価落札方式による入札に参加する場合、技術点又は評価点を減点するものとします。
4. 上記3. による減点措置については、減点措置開始日から1年間に入札公告が行われる調達に参加する場合に行われることとなる。ただし、減点事由の判明の時期により減点措置開始時期が異なることとなるため、減点事由判明時に当該事由を確認した契約担当官等により適宜の方法で通知するものとします。
5. 「従業員代表」及び「給与又は経理担当者」の権限等を示す書類等を添付すること。

(別紙4-2)

【中小企業等用】

従業員への賃金引上げ計画の表明書

当社は、○年度（令和○年○月○日から令和○年○月○日までの当社事業年度）（又は○年）において、給与総額を対前年度（又は対前年）増加率○%以上とすること

を表明いたします。

従業員と合意したことを表明いたします。

令和 年 月 日

株式会社○○○○

（住所を記載）

代表者氏名 ○○ ○○

上記の内容について、我々従業員は、令和○年○月○日に、○○○という方法によって、代表者より表明を受けました。

令和 年 月 日

株式会社○○○○

従業員代表

氏名 ○○ ○○ 印

給与又は経理担当者

氏名 ○○ ○○ 印

※従業員代表等の押印省略は不可とする。

(留意事項)

1. 事業年度により賃上げを表明した場合には、「法人事業概況説明書」を事業当該事業年度における同書を作成後速やかに契約担当官等に提出してください。
なお、法人事業概況説明書を作成しない者においては、税務申告のために作成する類似の書類（事業活動収支計算書）等の賃金支払額を確認できる書類を提出してください。
2. 暦年により賃上げを表明した場合には、「給与所得の源泉徴収票等の法定調書合計表」を当該年の同表を作成後速やかに契約担当官等に提出してください。
3. 上記1. による確認において表明書に記載した賃上げを実行していない場合又は上記確認書類を提出しない場合においては、当該事実判明後の総合評価落札方式による入札に参加する場合、技術点又は評価点を減点するものとします。
4. 上記3. による減点措置については、減点措置開始日から1年間に入札公告が行われる調達に参加する場合に行われることとなる。ただし、減点事由の判明の時期により減点措置開始時期が異なることとなるため、減点事由判明時に当該事由を確認した契約担当官等により適宜の方法で通知するものとします。
5. 「従業員代表」及び「給与又は経理担当者」の権限等を示す書類等を添付すること。

令和5年度 放射線対策委託費
(放射線測定機器の稼働状況等調査)事業
提案書

1 調査事業の実施方針

1.1 調査内容の妥当性、独自性

7.1 (別紙1) 提案書雛形

記述内容

- 提案内容について具体的に記述 ※最大5枚(スライド)まで

▪ 調査内容の妥当性、独自性

【基礎点評価の観点】

- ・仕様書記載の調査内容についてすべて提案されているか
- ・偏った調査内容となっていないか

【加点評価の観点】

- ・仕様書に示された内容以外の独自の提案はされているか

※ 要注意

入札公告原議書作成の際は当該コメントを削除（基礎点評価・加点評価の観点は削除しないこと）

「基礎点評価の観点」及び「加点評価の観点」は、Excel書類の「5 評価項目」に合わせて、適宜修正してください

（次頁以降も同様）

1 調査事業の実施方針

1.2 調査方法の妥当性、独創性

7.1 (別紙1) 提案書雛形

記述内容

▪ 仕様書に示された事業の実施方法について記述

※最大5枚(スライド)まで

▪ 仕様書に示された事業の実施方法

【基礎点評価の観点】

- ・調査項目・調査手法が明確であるか
- ・調査の解析手法が妥当であるか

【加点点評価の観点】

- ・調査手法、解析手法に事業成果を高めるための独創的な工夫があるか

1 調査事業の実施方針

1.3 作業計画の妥当性、効率性

7.1 (別紙1) 提案書雛形

記述内容

▪ 調査の作業計画の妥当性、効率性について記述する。

最大5枚(スライド)まで

▪ 調査の作業計画の妥当性、効率性

【基礎点評価の観点】

・作業日程、手順等に無理がなく、目的に沿った実現性があるか

【加点点評価の観点】

・事業成果達成のために、日程、作業手順等が効率的であるか

2 事業実施体制

2.1 組織の類似調査業務の経験

7.1 (別紙1) 提案書雛形

記述内容

- 調査を実施するに当たり、過去に官公庁以外も含めた、本領域における事業の実績がある場合、前述で提案した実績と矛盾の無いよう、その提供先、提供機関、実施概要、主たる業務実施担当者等を具体的・客観的に記述する。 ※最大3枚(スライド)まで

調査領域における実績の一覧

(以下の項目等を含めて記述)

- 提供先(※実名が記述できない場合は、必ずしも実名を記述する必要はない。その場合、例えば「小売業A」といった形式で記述する)
- 提供時期
- 実施概要
- 主たる業務実施担当者 等

【加点評価の観点】

- 類似の調査の経験(測定、地上測定、解析それぞれについて)を有しているか

2 事業実施体制

2.2 組織の調査実施能力

7.1 (別紙1) 提案書雛形

記述内容

- 業務の実施体制や役割分担 について、体制上の役割分担や担当者数がわかるように記述する。
- 実施体制については、個々の業務の担当が分かるようにし、各チームのリーダークラス要員については、役職及び担当者名を記述する応募者が当該業務における実績を有する場合、その実績が当該業務の実施に当たり有益であることを具体的・客観的に記述する。(例えば、「過去の実績における経験者を当該業務の各チームに従事させる」等)

※最大3枚(スライド)まで

■ 業務実施体制

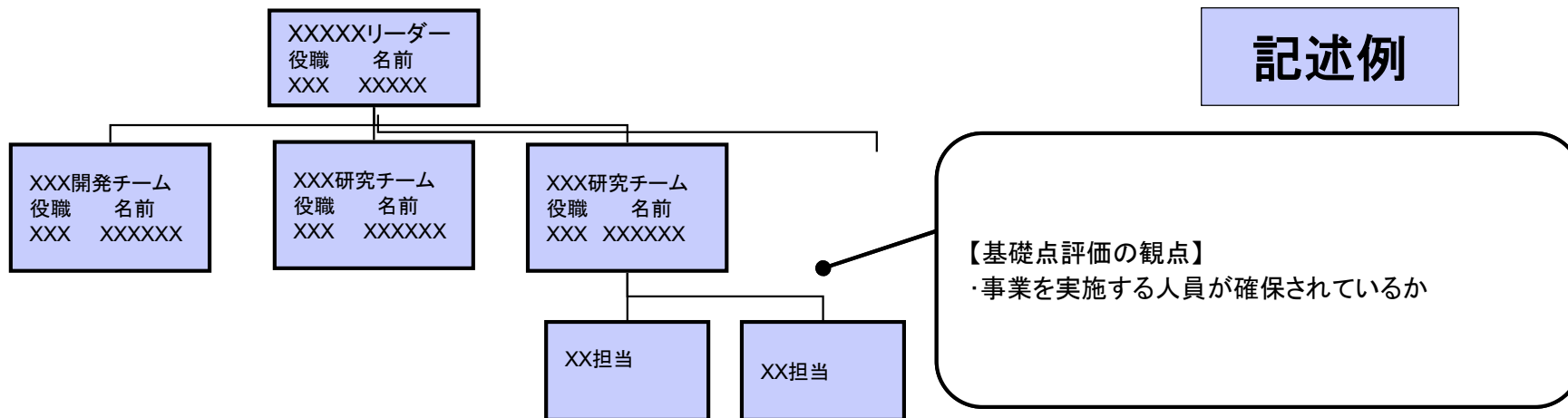

■ 役割分担

- 各チームの主な役割
- 各チームの担当者数
- 提案書に別途含める、実施担当者の略歴への参照 等

■ 過去の実績

- XXXXXXXXXXXX
- 提案書に別途含める、「XXXXXXXXXX」への参照 等

記述例

【加点评価の観点】
・規制庁からの追加解析要求に迅速に対応できる人員補助体制が組まれているか
・幅広い知見・人的ネットワーク・優れた情報収集能力を有しているか

注:体制、担当者略歴及び過去の実績等を記述する場合は、XXXXXXXXXX等についても記載すること。

2 事業実施体制

2.3 事業遂行のための経営基盤・管理体制・技術基盤

7.1 (別紙1) 提案書雛形

記述内容

▪ 事業を実施する上で適切な経営基盤・管理体制・技術基盤を有しているか

※最大3枚(スライド)まで

■ 経営基盤について

■ 資金・設備の状況

✓ XXXXXXXXXXXXXXX。

✓ XXXXXXXXXXXXXXX。

✓ XXXXX

■ 管理体制について

• XXXXXXXXXXX

• XXXXXXXXXXX

■ 技術基盤について

• XXXXXXXXXXX

• XXXXXXXXXXX

【基礎点評価の観点】

・事業を実施する上で適切な経営基盤・管理体制・技術基盤を有しているか

3 事業従事予定者の能力

7.1 (別紙1) 提案書雛形

3.1 事業従事予定者の調査内容に関する専門知識・適格性

記述内容

■ 事業従事予定者の調査内容に関する専門知識・的確性に関して記述する。

※最大3枚(スライド)まで

■ 事業従事予定者

業務担当者一覧

(以下の項目等を含めて記述)

氏名

部署・役職

予定担当業務

役割

業務経験(顧客の業種、実施業務やその内容、体制内での位置づけ、実施期間)

保有スキル 等

【基礎点評価の観点】

・調査内容に関する知識・知見を有しているか

【加点評価の観点】

・調査に関する専門知識に関する人的なネットワークの構築、情報発信をしているか

4 組織のワーク・ライフ・バランス等の取組

4.1 ワーク・ライフ・バランス等の推進に関する認定等取得状況

7.1 (別紙1) 提案書雛形

記述内容

- 認定等の有無、認定等の名称等に関して記述する。

認定等の有無： 有 無

認定等の名称： (認定段階：、計画期間：平成(令和)〇年〇月〇日～令和〇年〇月〇日)

注1 プラチナえるぼし認定、えるぼし認定、プラチナくるみん認定、くるみん認定、トライくるみん認定、ユースエール認定については認定通知書の写しを、女性の職業生活における活躍の推進に関する法律に基づく一般事業主行動計画(策定義務のない事業主(常時雇用する労働者が100人以下のもの)が努力義務により届出たものに限る。)については労働局の受付印のある一般事業主行動計画策定届の写しを添付すること。

注2 認定段階については各認定等の名称と認定段階(えるぼし:1~3)を、計画期間については女性の職業生活における活躍の推進に関する法律及び次世代育成支援対策推進法に基づく一般事業主行動計画に示された計画期間を明記すること。

注3 事業者の経営における主たる事業所(本社等)において取得しており、かつ、提案書提出時点において認定等の期間中であるものに限る。

【加点評価の観点】

●女性活躍推進法に基づく認定等(プラチナえるぼし・えるぼし認定等)

＜プラチナえるぼし(※1) 5点、えるぼし3段階目(※2) 4点、同 2段階目(※2) 3点、同 1段階目(※2) 2点、行動計画(※3) 1点＞

※1 女性活躍推進法(令和2年6月1日施行)第12条に基づく認定

※2 女性活躍推進法第9条に基づく認定。なお、労働時間等の働き方に係る基準は必ず満たすことが必要。

※3 女性活躍推進法に基づく一般事業主行動計画の策定義務がない事業主(常時雇用する労働者の数が100人以下のもの)が努力義務により提出し、提案書提出時点で計画期間が満了していないものに限る。

●次世代法に基づく認定(プラチナくるみん認定、くるみん認定、トライくるみん認定)

＜プラチナくるみん認定 4点、くるみん認定(新基準※4)3点、くるみん認定(旧基準※5) 2点、トライくるみん認定 2点＞

※4 新くるみん認定(改正後認定基準(令和4年4月1日施行)により認定)

※5 旧くるみん認定(改正前認定基準又は改正省令附則第2条第5項の経過措置により認定)

●若者雇用推進法に基づく認定(ユースエール認定) < 4点 >

(注)複数の認定等に該当する場合は、最も得点が高い区分により加点を行うものとする。

5 企業等の賃上げの実施

5.1 事業年度(又は暦年)における賃上げ

7.1 (別紙1) 提案書雛形

記述内容

- 賃上げの実施の表明の有無に関して記述する。

賃上げの実施の表明の有無 : 有 ・ 無

従業員への賃金引き上げ計画の表明書(別紙4-1又は4-2)の写しを添付すること。

【加点评価の観点】

・従業員への賃金引き上げ計画を表明しているか

大企業3%以上

中小企業1.5%以上

【6. 添付資料】

6.1 組織の概要、事業内容等

7.1 (別紙1) 提案書雛形

記述内容

- 当該事業を実施するに当たり、組織の概要・事業内容等について具体的に記述する
- パンフレット等がある場合には添付する ※最大3枚(スライド)まで

■ 組織の概要、事業内容等

◆ 組織の概要

◆ 組織の事業内容

◆ その他組織の特色 等

【6. 添付資料】

6.2 用語解説等の補足説明

7.1 (別紙1) 提案書雛形

記述内容

▪ 当該事業を実施するに当たり、調査事業に係る専門的な用語の説明等を具体的に記述する

※最大3枚(スライド)まで

■ 用語解説等の補足説明

◆ 用語名

【解説】

【6. 添付資料】

6.3 事業実施に係る工数

7.1 (別紙1) 提案書雛形

記述内容

- 本事業を実施するにあたり必要な工数をクラス別に記述する
- クラス別の従事者がどのような業務をどの程度行うかが分かるように記述する
※最大3枚(スライド)まで

■ 事業実施に係る事業従事予定者の工数

記述例

業務				担当者のクラス別工数(人月)/月				工数 (業務中項目 単位)
#	大項目	#	中項目	XXXX	XXX	XXX	XXX	
(1)	〇〇〇に係るもの							
		1)
		2)
(2)	〇〇〇に係るもの							
		1)
		2)
	
			合計(工数)

【6. 添付資料】

6.4 情報セキュリティの確保

7.1 (別紙1) 提案書雛形

記述内容

▪ 本事業に係る情報セキュリティ対策とその実施方法及び管理体制を記述する

※最大3枚(スライド)まで

- 情報セキュリティ対策

Title: 評価項目一覧 - 遵守確認事項 -

大項目	中項目	小項目	細項目	内容説明	遵守確認
0 遵守確認事項					
	0.1.	事業計画		調査を始める前に、原子力規制庁と調査内容について十分調整を行う。 事業の実施状況を適宜確認し、実施計画通りに事業を行う。 原子力規制庁が事業の実施状況について報告を求めた場合、速やかに報告を行う。	
	0.2.	予算の執行		落札価格を考慮し、適正な予算の執行を行う。	
	0.3.	報告書		納品書を提出する前に、原子力規制庁の要望した作業がすべて完了したかを原子力規制庁に確認する。 納入物は、実施計画通りに記載したものを事業期間内に納入する。 報告書は、基本的に日本語で作成する(図表など一部英語等を使わざるを得ない場合を除く)	
	0.4.	情報セキュリティの確保		原子力規制委員会情報セキュリティポリシーに準拠した情報セキュリティ対策の履行を確保する。	

Title: 評価項目一覧 - 提案要求事項一覧 -

提案書の目次				評価区分	得点配分			内部用評価基準			雛形 頁番号	提案書 頁番号
大項目	中項目	小項目	細項目		提案要求事項	合計	基礎点	加点	基礎点	加点 (カッコ内の得点は、各評価基準の加点幅)		
1 調査事業の実施方針												
●	1.1	調査内容の妥当性、独自性	仕様書記載の調査内容について全て提案されているか	必須	20	5	-	仕様書記載の調査内容について全て提案されているか				
			仕様書に示された内容以外の独自の提案はされているか	任意		-	10	仕様書に示された内容以外の独自の提案はされているか				
			偏った調査内容となっていないか	必須		5	-	偏った調査内容となっていないか				
●	1.2	調査方法の妥当性、独創性	調査項目・調査手法が明確であるか	必須	20	5	-	調査項目・調査手法が明確であるか				
			調査の解析手法が妥当であるか	必須		5	-	調査の解析手法が妥当であるか				
			調査手法、解析手法に事業成果を高めるための独創的な工夫があるか	任意		-	10	調査手法、解析手法に事業成果を高めるための独創的な工夫があるか				
●	1.3	作業計画の妥当性、効率性	作業日程・手順等に無理がなく、目的に沿った実現性があるか	必須	10	5	-	作業日程、手順等に無理がなく、目的に沿った実現性があるか				
			事業成果達成のために、日程、作業手順等が効率的であるか	任意		-	5	事業成果達成のために、日程、作業手順等が効率的であるか				
2 事業実施体制												
	2.1	組織の類似調査業務の経験	類似の調査の経験(測定、地上測定、解析それぞれについて)を有しているか	任意	5	-	5	類似の調査の経験(測定、地上測定、解析それぞれについて)を有しているか				
	2.2	組織の調査実施能力	事業を実施する人員が確保されているか	必須	15	5	-	事業を実施する人員が確保されているか				
規制庁からの追加解析要求に迅速に対応できる人員補助体制が組まれているか			任意	-		5	規制庁からの追加解析要求に迅速に対応できる人員補助体制が組まれているか					
幅広い知見・人的ネットワーク・優れた情報収集能力を有しているか			任意	-		5	幅広い知見・人的ネットワーク・優れた情報収集能力を有しているか					
	2.3	事業遂行のための経営基盤・管理体制・技術基盤	事業を実施する上で適切な経営基盤・管理体制・技術基盤を有しているか	必須	5	5	-	事業を実施する上で適切な経営基盤・管理体制・技術基盤を有しているか				
3 事業従事予定者の能力												
	3.1	事業従事予定者の調査内容に関する専門知識・適格性	調査内容に関する知識・知見を有しているか	必須	15	10	-	調査内容に関する知識・知見を有しているか				
			調査に関する専門知識に関する人的なネットワークの構築、情報発信をしているか	任意		-	5	調査に関する専門知識に関する人的なネットワークの構築、情報発信をしているか				

Title: 評価項目一覧 - 提案要求事項一覧 -

提案書の目次				評価区分	得点配分			内部用評価基準		雛形 頁番号	提案書 頁番号
大項目	中項目	小項目	細項目		提案要求事項	合計	基礎点	加点	基礎点		
4 組織のワークライフバランス等の取組											
	4.1	組織のワークライフ・バランス等の推進に関する認定等取得状況	女性の職業生活における活躍の推進に関する法律(以下「女性活躍推進法」という。)、次世代育成支援対策推進法(以下「次世代法」という。)、青少年の雇用の促進等に関する法律(以下「若者雇用推進法」という。)に基づく認定等(プラチナえるぼし認定、えるぼし認定等、プラチナくるみん認定、くるみん認定、トライくるみん認定、ユースエール認定等)の有無を記載し、有の場合は認定等の名称を記載するとともに、認定通知書の写し(内閣府男女共同参画局長の認定等相当確認を受けている外国法人については、その確認通知書の写し)を添付すること。 ただし、提案書提出時点において認定等の期間中であること。	任意	5	-	5	-	女性活躍推進法に基づく認定等(プラチナえるぼし・えるぼし認定等) ・プラチナえるぼし(※1) 5点 ・えるぼし3段階目(※2) 4点 ・えるぼし2段階目(※2) 3点 ・えるぼし1段階目(※2) 2点 ・行動計画(※3) 1点 ※1 女性活躍推進法(令和2年6月1日施行)第12条に基づく認定 ※2 女性活躍推進法第9条に基づく認定 なお、労働時間等の働き方に係る基準は満たすことが必要。 ※3 常時雇用する労働者の数が100人以下の事業主に限る(計画期間が満了していない行動計画を策定している場合のみ)。 次世代法に基づく認定(プラチナくるみん認定・くるみん認定、トライくるみん認定) ・プラチナくるみん認定 4点 ・くるみん認定(新基準※4) 3点 ・くるみん認定(旧基準※5) 2点 ・トライくるみん認定 2点 ※4 新くるみん認定(改正後認定基準(令和4年4月1日施行)により認定) ※5 旧くるみん認定(改正前認定基準又は改正省令附則第2条第5項の経過措置により認定) 若者雇用推進法に基づく認定(ユースエール認定) 4点 ※複数の認定等に該当する場合は、最も得点が高い区分により加点を行うものとする。		
5 企業等の質上げの実施											
	5.1	事業年度(又は暦年)における質上げ	質上げの実施を表明した企業等について ・大企業は、事業年度(又は暦年)において、対前年度比(又は対前年比)で給与等受給者一人当たりの平均受給額を3%以上増加させる旨の、従業員への賃金引上げ計画の表明書(別紙4-1)(表明する意思がある者のみ提出すること)の写しを添付すること。 ・中小企業等は、事業年度(又は暦年)において、対前年度比(対前年比)で給与総額を1.5%以上増加させる旨の、従業員への賃金引上げ計画の表明書(別紙4-2)(表明する意思がある者のみ提出すること)の写しを添付すること。	任意	5	-	5		表明書の写しの提出が確認出来れば加点(5点)。		
					合計	100	45	55			

●は価格と同等に評価できない項目(合計50点)

Title: 評価項目一覧 - 添付資料 -

提案書の目次			資料内容	提案の要否	雛形頁番号	提案書頁番号
大項目	中項目	小項目				
6 添付資料						
	6.1.	組織の概要・事業内容等	会社又は法人としての概要(組織の概要、事業内容が分かるパンフレット等)	必須		
	6.2.	用語解説等の補足説明	調査事業に係る専門的な用語の説明等	必須		
	6.3.	事業実施に係る工数	実施に必要な工数の明細	必須		
	6.4.	情報セキュリティの確保	受託業務に係る情報セキュリティ対策とその実施方法及び管理体制	必須		

令和5年度放射線対策委託費
(放射線測定機器の稼働状況等調査)事業
評価手順書(加算方式)

令和5年1月30日
原子力規制庁

本書は、令和5年度放射線対策委託費(放射線測定機器の稼働状況等調査)事業に係る評価手順を取りまとめたものである。落札方式、評価の手続き及び提案の配点基準を以下に記す。

第1章 落札方式及び得点配分

1.1 落札方式

次の要件をともに満たしている者のうち、「1.2 総合評価点の計算」によって得られた数値の最も高い者を落札者とする。

- ① 入札価格が予定価格の範囲内であること。
- ② 別添「評価項目一覧」に記載される要件のうち必須とされた項目を、全て満たしていること。

1.2 総合評価点の計算

$$\text{総合評価点} = \text{技術点} + \text{価格点}$$

技術点 = 基礎点 + 加点

価格点 = 価格点の配分(※) × (1 - 入札価格 ÷ 予定価格)

※技術点及び価格点は小数点第4位以下切り捨てとする。

1.3 得点配分

※技術点の配分と価格点の配分は、2 : 1とする。

技術点	100点
価格点	50点

第2章 評価の手続き

2.1 一次評価

まず、以下の基準により一次判定を行う。

- ① 別添「評価項目一覧－遵守確認事項－」の「遵守確認」欄に全て「○」が記入されている。
- ② 別添「評価項目一覧－提案要求事項一覧(項番 1～5)」の、評価項目が必須の「提案書頁番号」欄に提案書の頁番号が記入されている。
- ③ 別添「評価項目一覧－添付資料(項番 6)」の、提案の要否が必須の「提案書頁番号」欄に提案書の頁番号が記入されている。

一次評価で合格した提案書について、「2.2 二次評価」を行う。

2.2 二次評価

「2.1 一次評価」にて合格した提案書に対し、「第3章 評価項目の加点方法」にて記す評価基準に基づき採点を行う。この際、別添「評価項目一覧」に記載される、「提案要求事項(項番 1～5)」のうち必須とされた項目について基礎点の得点が0となった場合、その応募者を不合格とする。

複数の評価者が評価を行うため、各評価者の評価結果(加点部分の点数)を合計し、それを平均して基礎点と合計したものを技術点とする。

2.3 総合評価点の算出

以下を合計し、総合評価点を算出する。

- ① 「2.2 二次評価」により与えられる技術点
- ② 入札価格から、「1.2 総合評価点の計算」に記した式より算出した価格点

第3章 評価項目の加点方法

3.1 評価項目得点構成

評価項目の得点は基礎点と加点の二種類に分かれており、その合計にて提案要求事項毎の得点が決定される。(評価項目毎の基礎点、加点の得点配分は「評価項目一覧－提案要求事項一覧－」の「得点配分」欄を参照)

3.2 基礎点評価

基礎点は、提案要求事項の評価区分が必須である事項にのみ設定されている。評価の際には提案要求事項の要件を充足している場合には配分された点数が与えられ、充足していない場合は0点となる。提案者は、提案書にて基礎点の対象となる要件を全て充足することを示さなければならない。一つでも要件が充足できないとみなされた場合は、その応募者は不合格となる。なお、各提案要求事項の基礎点を評価する際の観点は、別添「提案書雛型」にて「基礎点評価の観点」として示している。

3.3 加点評価

加点は、全ての提案要求事項について設定されており、各提案要求事項の加点を評価する際の観点に沿って評価を行う。各提案要求事項の加点を評価する際の観点は、別添「提案書雛型」にて「加点評価の観点」として示している。